

1

Religioso  
S.d.  
Acqui T.  
S.f.  
Ag smaltato  
**W:** 2,4 gr  
**D:** 21,5 mm  
**T:** 2 mm  
**H:** 12  
n° inv. 08541

Bordo ovale rilevato con appiccagnolo complanare  
N. S. DELLA PIEVE P. P. N.  
La Vergine coronata stante con il Bambino in braccio su fondo  
in smalto azzurro  
Bordo rilevato con appiccagnolo complanare  
SANTUARIO/ DI/ PONSONE/ ACQUI  
Acqui T. Cap 15011 Alessandria Piemonte

O R



E  
Liscio

2

Religioso  
S.d.  
Afragola  
S.f.  
Al  
**W:** 0,6 gr  
**D:** 22 mm  
**T:** 1,1 mm  
**H:** 12  
n° inv. 07927

Bordo ovale rilevato con cornice interna perlinata, appiccagnolo  
complanare  
S. Antonio nimbato stante con il Bambino in braccio e stelo di  
gigli nella mano sinistra  
Bordo ovale rilevato con cornice interna perlinata, appiccagnolo  
complanare  
RICORDO / DI/ S. ANTONIO/ AFRAGOLA/ ----/ NAPOLI  
Afragola Cap 80021 Napoli Campania

O R



E  
Liscio

3

Religioso	Bordo circolare rilevato con appiccagnolo complanare
S.d.	B. V. DELLA GUARDIA
Alassio	La Madonna con il Bambino coronati, fedele genuflesso e pecorella
S.f.	Bordo circolare rilevato con appiccagnolo complanare
Al	
W: 0,5 gr	SANTUARIO/ N. S. DELLA/ GUARDIA/ ----/ ALASSIO
D: 16,1 mm	
T: 1,2 mm	Alassio Cap 17021 Savona Liguria
H: 12	
n° inv. 08962	

O R



E

Liscio

4

Religioso	Bordo circolare rilevato SIMVLACRVM
1843	• B • V • M A •
Alessandria	SALVE • NVNCVP •
Cerbara G.	SALVE in cartella ovale/ Vergine in trono con corona sorretta da due angeli, C risto con croce sullo sfondo / G • CERBARA • F •
Ottone	Bordo circolare rilevato
W: 34,2 gr	☆/CORONA • AVR • / A • CAPITVLO • VATIC • / DECRETA/
D: 43,5 mm	ALEXANDRIAE/ IMPOSITA/ MDCCCXXXIII/ - • -
T: 4,5 mm	Alessandria Cap 15100 Piemonte
H: 12	
n° inv. 09233	

O R



E

Liscio con foro ad h 12

5

Religioso

S.d.

Altötting

S.f.

Al Dorato

**W:** 0,8 gr**D:** 14,8 mm**T:** 2,5 mm**H:** 12

n° inv. 09308

Bordo circolare festonato con appiccagnolo complanare  
UL FRAU VON ALTOTTING

La Vergine coronata stante con il Bambino in braccio, ai lati  
due fedeli

Bordo circolare festonato con appiccagnolo complanare  
HL . BR. KONRAD V ALTOTTING

Busto del Santo volto a destra con il crocifisso in mano

Altötting = diocesi di Passau (Baviera Germania) sede del  
famoso santuario della Vergine Nera (tiglio annerito dalle  
candele) del 1330 e della tomba del portinaio del convento  
cappuccino S. Corrado Brudorfer da Parzham (1818 - 1894)

**O R****E**

Liscio

6

Religioso

S.d.

Andorno

S.f.

Dorato smaltato

**W:** 0,4 gr**D:** 12 mm**T:** 2,2 mm**H:** 12

n° inv. 09604

Bordo circolare rilevato con appiccagnolo complanare

S. GIOVANNI BATTISTA VENERATO IN D' ANDORNO

S. Giovanni Battista nimbato stante su tondello di smalto bianco

Bordo circolare con appiccagnolo complanare

Liscio

Andorno Micca Cap 13811 Biella Piemonte

**O R****E**

Liscio

7

Religioso	Bordo rettangolare bilobato con cornice interna perlinata
S.d.	O MARIA PREGATE PER NOI
Andorno Micca	La Madonna nimbata stante
S.f.	Bordo rettangolare bilobato SAN GIOVANNI BATT. VAL
Al	D'ANDORNO
W: 0,3 gr	Il Santo stante in cornice ovale perlinata
D: 17x12 mm	
T: 1 mm	Andorno Micca Cap 13811 Biella Piemonte
H: 12	
n° inv. 10249	

O R



E

Liscio

8

Religioso	Bordo a mandorla con appiccagnolo complanare
1909	SAINT ANSELME PRIEZ POUR NOUS
Aosta	Il Santo stante
S.f.	Bordo a mandorla con appiccagnolo complanare
Al	SOUVENIR DU VIII <sup>me</sup> CENTENAIRE DE S <sup>an</sup> ANSELME
W: 0,4 gr	AOSTE/ - ✿ - / 1909
D: 22x14 mm	
T: 1mm	Aosta Cap 11100 Valle d'Aosta - S. Anselmo (Aosta 1033 - Canterbury
H: 12	1109) canonizzato nel 1170, dottore della Chiesa dal 1720; celebre
n° inv. 10244	benedettino, difese l'autonomia della Chiesa nella nomina dei vescovi, nelle sue opere cercò sempre di provare l'esistenza di Dio con la ragione; il suo emblema è il pastorale, si festeggia il 21 aprile

O R



E

Liscio

9

Religioso	Bordo circolare con foro a h 12 SAN BERNARDO DA MENTONE
S.d.	Il Santo nimbato con bastone nella destra calpesta una vipera sulla vetta di un monte
Aosta	
S.f.	Bordo circolare con foro a h 12
Ag	
W: 13,8 gr	Picozza e racchetta incrociate
D: 34,5 mm	
T: 3,5 mm	
H: 12	
n° inv. 07476	Aosta Cap 11100 Valle d'Aosta - S. Bernardo (Mentone? inizio XI sec. - Novara 1081) arcidiacono di Aosta, protettore degli alpinisti, degli abitanti e dei viaggiatori delle Alpi, indefesso predicatore, fondatore degli ospizi sul monte di Giove e sulla colonna di Giove, detti poi del Gran e del Piccolo S. Bernardo. Rappresentato con il bastone in cima ai monti, con il diavolo sconfitto ai suoi piedi, si celebra il 15 giugno



O R



E

Liscio

10

Religioso	Bordo circolare con appiccagnolo complanare SAN BERNARDO DA MENTONE
S.d.	Figura nimbata stante
Aosta	
S.f.	Bordo circolare con appiccagnolo complanare
Ag	
W: 11,3 gr	Picozza racchette corda e sci incrociati sotto una quercia con villaggio alpino sullo sfondo
D: 30,4 mm	
T: 3,2 mm	
H: 12	
n° inv. 09148	Aosta Cap 11100 Valle d'Aosta - S. Bernardo (Mentone? inizio XI sec. - Novara 1081) arcidiacono di Aosta protettore degli alpinisti, degli abitanti e dei viaggiatori delle Alpi, indefesso predicatore, fondatore degli ospizi sul monte di Giove e sulla colonna di Giove, detti poi Gran e Piccolo S. Bernardo. Rappresentato con il bastone in cima ai monti, con il diavolo sconfitto ai suoi piedi, si celebra il 15 giugno



O R



E

Liscio

11

Religioso

S.d.

Aosta

S.f.

Ag

W: 15 gr

D: 36,2 mm

T: 3,2 mm

H: 12

n° inv. 09275

Bordo circolare rilevato con appiccagnolo complanare  
Gr. S. BERNARDO m2472

Cane, S. Bernardo, sullo sfondo paese di montagna e le cime delle Alpi

Bordo circolare con appiccagnolo complanare St. BERNARD  
PATRON DES ALPINISTES ET SKIEURS

Il Santo con il bastone ed il cane in cammino sui monti

Aosta Cap 11100 Valle d'Aosta - S. Bernardo (Mentone? inizio XI sec. - Novara 1081) arcidiacono di Aosta protettore degli alpinisti, degli abitanti e dei viaggiatori delle Alpi, indefesso predicatore, fondatore degli ospizi sul monte di Giove e sulla colonna di Giove, detti poi del Gran e del Piccolo S. Bernardo. Rappresentato con il bastone in cima ai monti, con il diavolo sconfitto ai suoi piedi, si celebra il 15 giugno



O R



E

Liscio

12

Religioso

S.d.

Aosta

S.f.

Ag

W: 16,8 gr

D: 35 mm

T: 4 mm

H: 12

n° inv. 09422

Bordo circolare irregolare con appiccagnolo complanare  
SAN BERNARDO DA MENTONE

Il Santo stante appoggiato al bastone sulla cima di un monte, con il serpente sotto i piedi

Bordo circolare con appiccagnolo complanare

Picozza racchette corda e sci incrociati, vette alpine sullo sfondo

Aosta Cap 11100 Valle d'Aosta - S. Bernardo (Mentone? inizio XI sec. - Novara 1081) arcidiacono di Aosta protettore degli alpinisti, degli abitanti e dei viaggiatori delle Alpi, indefesso predicatore, fondatore degli ospizi sul monte di Giove e sulla colonna di Giove, detti poi Gran e Piccolo S. Bernardo. Rappresentato con il bastone in cima ai monti e il diavolo sconfitto ai suoi piedi, si celebra il 15 giugno



O R



E

Liscio

13

Religioso

S.d.

Aquino

S.f.

Al

W: 0,6 gr

D: 21,5 mm

T: 1,5 mm

H: 12

n° inv. 08467

Bordo ovale irregolare con fregi, appiccagnolo complanare

REGINA SAGRAT. ROSARII O. P. N.

La Vergine con Bambino coronati sul trono tra due angeli oranti, ai lati S. Domenico e S. Caterina da Siena nimbati genuflessi che ricevono i rosari

Bordo ovale irregolare con fregi, appiccagnolo complanare

MILIZIA ANGELICA/ S. TOMMASO D' AQUINO

Il santo nimbato tra due angeli

Aquino Cap 03031 Frosinone Lazio -Il culto della Madonna del Rosario si diffuse dal XIII sec. ad opera dei domenicani (S. Domenico ebbe una visione della Vergine che gli chiedeva la recita del rosario nelle comunità domenicane). Pio V la festeggiò dal 7 ottobre 1571 per la sua intercessione nella vittoria della flotta cristiana sui Turchi a Lepanto e Clemente XI dal 1716 la estese a tutta la Chiesa - Tommaso d'Aquino (1225 - 1274) filosofo domenicano affrontò temi quali il rapporto tra fede e ragione - realtà e pensiero - corpo e anima, dottore della Chiesa (Pio V 1567), protettore di Napoli, dei domenicani e dei teologi, dei libraii e fabbricanti di matite e delle scuole cattoliche; invocato contro la folgore e a protezione della castità; raffigurato con cartiglio, libro raggiato, catena e colomba del S.Spirito, indice sinistro alzato, destra scrivente, sul petto il simbolo eucaristico; canonizzato da Giovanni XXI ad Avignone nel 1323, si festeggia il 28 gennaio

O R



E

Liscio

14

Religioso

S.d.

Arenzano

S.f.

Al

W: 0,6 gr

D: 19 mm

T: 1,2 mm

H: 12

n° inv. 08497

Bordo ovale rilevato con appiccagnolo complanare

GESU' BAMBINO BENEDICI

Gesù Bambino coronato stante

Bordo ovale rilevato SANTUARIO S. BAMBINO

Il Santuario / ARENZANO

Arenzano Cap 16011 Genova Liguria -Il convento di Arenzano fu fondato dai Carmelitani nel 1600 e poi seguì il culto del Bambin Gesù di Praga (1628), infatti nel 1900 padre Giovanni della Croce collocò un piccolo quadro raffigurante Gesù Bambino sotto la statua della Madonna del Carmine, nel 1902 il quadro fu sostituito da una statua solennemente incoronata dal cardinale Merry de Val nel 1924

O R



E

Liscio

15

Religioso

S.d.

Arenzano

S.f.

Al

W: 0,4 gr

D: 21 mm

T: 1,5 mm

H: 12

n° inv. 09059

Bordo ovale irregolare con appiccagnolo complanare

SANTO BAMBINO GESU' BENEDITECI

Gesù Bambino coronato stante

Bordo ovale irregolare con appiccagnolo complanare

SANTUARIO D' ARENZANO

Monogramma di Cristo

Arenzano Cap 16011 Genova Liguria - Il convento di Arenzano fu fondato dai Carmelitani nel 1600 e poi seguì il culto del Bambin Gesù di Praga (1628), infatti nel 1900 padre Giovanni della Croce collocò un piccolo quadro raffigurante Gesù Bambino sotto la statua della Madonna del Carmine, nel 1902 il quadro fu sostituito da una statua solennemente incoronata dal cardinale Merry de Val nel 1924

O R



E

Liscio

16

Religioso

S.d.

Arenzano

S.f.

Al

W: 3,7 gr

D: 32,4 mm

T: 2,5 mm

H: 12

n° inv. 09067

Bordo circolare rilevato con appiccagnolo complanare

CORONA AVREA SVPER CAPVT EIVS

Gesù Bambino coronato circondato da putti/ paesaggio e angelo con cartella ARENZANO/ VII.IDVS.SEPTEMB./ MCMXXIV

Bordo circolare rilevato con appiccagnolo complanare SIMVLACRVM/ DNI IESV INFANTIS/ TIT. PRAGENSIS/ DECRETO CAPITVLI VATIC./ AVREA CORONA REDIMITVM/ SOLLEMNI PERACTO RITV/ AB EMO CARD. MERRY DEL VAL/ A.D. MCMXXIV/ TANTAE LAETITIAE MEM. EXCIDAT/ CARMELITAE EXCALCEATI/ SANCTVARI EIVS IN ARENZANO/ PATRONI ED CVSTODES in cartella con putto alla base

SIMVLACRVM/ DNI IESV INFANTIS/ TIT. PRAGENSIS/ DECRETO CAPITVLI VATIC./ AVREA CORONA REDIMITVM/ SOLLEMNI PERACTO RITV/ AB EMO CARD. MERRY DEL VAL/ A.D. MCMXXIV/ TANTAE LAETITIAE MEM. EXCIDAT/ CARMELITAE EXCALCEATI/ SANCTVARI EIVS IN ARENZANO/ PATRONI ED CVSTODES in cartella con putto alla base

Arenzano Cap 16011 Genova Liguria - Il convento di Arenzano fu fondato dai Carmelitani nel 1600 e poi seguì il culto del Bambin Gesù di Praga (1628), infatti nel 1900 padre Giovanni della Croce collocò un piccolo quadro raffigurante Gesù Bambino sotto la statua della Madonna del Carmine, nel 1902 il quadro fu sostituito da una statua solennemente incoronata nel 1924 dal cardinale Merry de Val

O R



E

Liscio



17

Religioso

S.d.

Arenzano

S.f.

Al dorato

W: 0.5 gr

D: 14 mm

T: 2 mm

H: 12

n° inv. 09209

Bordo circolare dentato con appiccagnolo complanare

Gesù Bambino coronato stante

Bordo circolare dentato con appiccagnolo complanare

GESU'/ BAMBINO/ TI/ PROTEGGA/ ARENZANO

Arenzano Cap 16011 Genova Liguria - Il convento di Arenzano fu fondato dai Carmelitani nel 1600 e poi segui il culto del Bambin Gesù di Praga (1628), infatti nel 1900 padre Giovanni della Croce collocò un piccolo quadro raffigurante Gesù Bambino sotto la statua della Madonna del Carmine, nel 1902 il quadro fu sostituito da una statua solennemente incoronata dal cardinale Merry de Val nel 1924

O R



E

Liscio

18

Religioso

S.d.

Arenzano

S.f.

Ag

W: 7,8 gr

D: 28,2 mm

T: 2,4 mm

H: 12

n° inv. 07543

Bordo circolare irregolare con appiccagnolo complanare

Croce rilevata, nei quattro bracci VERBUM/ CARO, angelo con ARENZANO su nastro, FACTUM/ EST, angelo con ARENZANO su nastro, nel centro IHS con croce/ PX in doppia cornice circolare rilevata con la scritta VINCIT REGNAT IMPERAT NOS AB OMNI MALO DEFENDAT

Bordo circolare irregolare con appiccagnolo complanare

Croce rilevata, nei quattro bracci SANTO BAMBINO GESU', BENEDITECI, nel centro figura coronata con mantello stante in doppia cornice circolare rilevata con la scritta \*R \* S \* E \* JESUS \* V \* R \* S \* A \* R \* T \* e negli angoli ai simboli dei quattro evangelisti

Arenzano Cap 16011 Genova Liguria - Il convento di Arenzano fu fondato dai Carmelitani nel 1600 e poi segui il culto del Bambin Gesù di Praga (1628), infatti nel 1900 padre Giovanni della Croce collocò un piccolo quadro raffigurante Gesù Bambino sotto la statua della Madonna del Carmine, nel 1902 il quadro fu sostituito da una statua solennemente incoronata dal cardinale Merry de Val nel 1924

O R



E

Liscio

19

Religioso

S.d.

Arezzo

S.f.

Ottone Arg.

W: 10,5 gr

D: 32,2 mm

T: 2 mm

H: 12

n° inv. 09902

Bordo circolare rilevato con appiccagnolo complanare

BEATO GIOVANNI BURALI D' AREZZO -- ✠ --

Busto del Beato nimbato volto a destra con le mani giunte in preghiera, in cornice circolare perlinata

Bordo circolare rilevato con appiccagnolo complanare

BEATO PAOLO BURALI D' AREZZO -- ✠ --

Busto del Beato nimbato stante con la mano sul petto, in cornice circolare perlinata

Arezzo Cap 52100 Toscana - Giovanni Burali e Paolo Burali, discendenti dell' antica famiglia aretina che ha goduto di nobiltà anche a Napoli, originaria di Buro in Francia, si trasferì in Val d'Arno acquistando il castello di Ostina. Il beato Giovanni fu il 7° generale dell' ordine francescano; il beato cardinale Paolo (Itri Gaeta 1511- Torre del Greco 1578), appartiene all'ordine dei chierici regolari teatini, prima vescovo di Piacenza e poi di Napoli



O R



E

Liscio

20

Religioso

1931

Arezzo

S.f.

Al

W: 1,6 gr

D: 26 mm

T: 1,5 mm

H: 12

n° inv. 07596

Bordo circolare rilevato con appiccagnolo complanare

B.V. DEL CONFORTO VENERATA IN AREZZO • ✠ •

La Madonna coronata circondata da stelline pentafille, in cornice circolare perlinata

Bordo circolare rilevato con appiccagnolo complanare

RICORDO/ DEL/ CONGRESSO MARIANO/ AREZZO/ AGOSTO 1931, in cornice tetralobata rilevata e perlinata

Arezzo Cap 52100 Toscana



O R



E

Liscio

21

Religioso

S.d.

Arezzo

S.f.

Al

W: 2 gr

D: 25,9 mm

T: 1,8 mm

H: 12

n° inv. 07598

Bordo circolare rilevato con appiccagnolo complanare

B.V. DEL CONFORTO VENERATA IN AREZZO ■ ◆ ■

Busto della Madonna coronata in cornice tetralobata rilevata

Bordo circolare rilevato con appiccagnolo complanare

S. DONATUS P. ARETII

Il Santo nimbatò stante con mitra stola e calice nella mano destra, palma nella sinistra

Arezzo Cap 52100 Toscana - Vescovo africano, protagonista dello scisma donatista, secondo il quale non erano validi i sacramenti conferiti da chi avesse commesso peccati gravi; patrono della città di Arezzo, si festeggia il 7 agosto



O R



E

Liscio

22

Religioso

S.d.

Assisi

S.f.

Ag

W: 1,3 gr

D: 21x14 mm

T: 1,8 mm

H: 12

n° inv. 08998

Bordo irregolare con appiccagnolo complanare

Tau con Cristo crocifisso in incuso nero

Bordo irregolare con appiccagnolo complanare

Tau liscia

Assisi Cap 06081 Perugia Umbria - Var.: liscia D/R in metallo bianco (28x21), dorata (28x21) e in legno (42x37)



O R



E

Liscio

23

Religioso

S.d.

Assisi

S.f.

Ag

W: 3,8 gr

D: 38x27 mm

T: 2 mm

H: 12

n° inv. 09000

Bordo lineare a croce con appiccagnolo complanare

Cristo in croce circondato dagli Apostoli

Bordo lineare a croce con appiccagnolo complanare

ASSISI/ / BENEDICAT TIBI DOMINUS/ ET CUSTODIA TE+/ OSTENDAT  
FACIEM SUAM/TIBI ET MISEREATUR/TUI+/ CONVERTAT/ VULTUM/  
SUUM AD TE/ET DET TIBI/ PACEM+/DOMINUS/BENEDICAT TE/tauAssisi Cap 06081 Perugia Umbria - Var.: idem dorata, ag 28x20,  
idem dorata R=D - Coniato in un unico pezzo

O R



E

Liscio

24

Religioso

S.d.

Assisi

S.f.

Ag

W: 2,9 gr

D: 15,6 mm

T: 3 mm

H: 12

n° inv. 07576

Bordo ovale irregolare con appiccagnolo complanare e spilla di  
appensioneLa Chiesa/ ASSISI all'interno SANTA MARIA DEGLI  
ANGELIBordo ovale irregolare con appiccagnolo complanare e spilla di  
appensioneAltare tra due lampade ad olio all'interno S. FRANCESCO  
D'ASSISIAssisi Cap 06081 Perugia Umbria - S. Francesco (Assisi 1182 - 1226),  
fondatore di tre ordini francescani, ricevette le stimmate di Gesù Cristo,  
canonizzato nel 1228; di passaggio a Sirolo, avrebbe profetizzato la  
venuta della Santa Casa sul colle di Loreto, nella cui basilica vi è una  
cappella a lui dedicata; patrono d'Italia e di diverse città, si celebra il 4  
ottobre

O R



E

Liscio

25

Religioso

S.d.

Assisi

S.f.

Al

W: 0,4 gr

D: 21 mm

T: 1 mm

H: 12

n° inv. 07578

Bordo ovale S. MARIA DEGLI/ ANGELI

Scena dell'Annunciazione

Bordo ovale S. FRANCESCO D' ASSISI

S. Francesco stante

Assisi Cap 06081 Perugia Umbria - S. Francesco (Assisi 1182 - 1226), fondatore di tre ordini francescani, ricevette le stimmate di Gesù Cristo, canonizzato nel 1228; di passaggio a Sirolo, avrebbe profetizzato la venuta della Santa Casa sul colle di Loreto, nella cui basilica vi è una cappella a lui dedicata; patrono d'Italia e di diverse città, si celebra il 4 ottobre

O R



E

Liscio

26

Religioso

S.d.

Assisi

S.f.

Al

W: 1,1 gr

D: 24 mm

T: 1,7 mm

H: 12

n° inv. 07673

Bordo ovale rilevato con appiccagnolo complanare

S. MARIA ANGELORUM IN PORTIUNCULA

Scena dell'Annunciazione

Bordo ovale rilevato con appiccagnolo complanare

S. FRANCISCVS ASSISIENSIS

S. Francesco stante con crocifisso in arco monumentale

Assisi Cap 06081 Perugia Umbria - S. Francesco (Assisi 1182 - 1226), fondatore di tre ordini francescani, ricevette le stimmate di Gesù Cristo, canonizzato nel 1228; di passaggio a Sirolo, avrebbe profetizzato la venuta della Santa Casa sul colle di Loreto, nella cui basilica vi è una cappella a lui dedicata; patrono d'Italia e di diverse città, si celebra il 4 ottobre

O R



E

Liscio

27

Religioso

1832

Assisi

S.f.

Ottone

W: 11,6 gr

D: 52x35 mm

T: 2,4 mm

H: 12

n° inv. 09103

Crocifisso con bordi lineari rilevati e appiccagnolo complanare

S. Cuore/ il Santo nimbato con le mani aperte trafitte dalle stimmate/ 1832

Crocifisso con bordi lineari rilevati e appiccagnolo complanare

BENEDICTIO/S. P./FRANCISCI/tau/+ BENEDICAT/ TIBI DOMINUS/ ET  
CUSTODIA TE /+ OSTENDAT FACIEM SUAM/ TIBI ET MISEREATUR/TUI/  
+ CONVERTAT/VULTUM/SUUM /AD/ TE/ET/ DET/ TIBI/PACEM/ ---Assisi Cap 06081 Perugia Umbria - S. Francesco (Assisi 1182 - 1226),  
fondatore di tre ordini francescani, ricevette le stimmate di Gesù Cristo,  
canonizzato nel 1228; di passaggio a Sirolo, avrebbe profetizzato la  
venuta della Santa Casa sul colle di Loreto, nella cui basilica vi è una  
cappella a lui dedicata; patrono d'Italia e di diverse città, si celebra il 4  
ottobre

O R



E

Liscio

28

Religioso

1926

Assisi

S.f.

Al

W: 4,2 gr

D: 32,4 mm

T: 2,5 mm

H: 12

n° inv. 07351

Bordo circolare rilevato con appiccagnolo complanare e cornice perlinata S<sup>TE</sup> FRANCISCE DE ASSISI ORA P. N.

Francesco nimbato stante con il crocifisso tra le mani

Bordo circolare rilevato con appiccagnolo complanare  
1226 1926Scena della morte/ EDUC DE CVSTODIA ANIMAM/ MEAM  
AD CONFITENDVM/ ROMIRI TVOAssisi Cap 06081 Perugia Umbria - S. Francesco (Assisi 1182 - 1226),  
fondatore di tre ordini francescani, ricevette le stimmate di Gesù Cristo,  
canonizzato nel 1228; di passaggio a Sirolo, avrebbe profetizzato la  
venuta della Santa Casa sul colle di Loreto, nella cui basilica vi è una  
cappella a lui dedicata; patrono d'Italia e di diverse città, si celebra il 4  
ottobre

O R



E

Liscio

Religioso	Bordo rettangolare con appiccagnolo complanare
S.d.	Busto del Santo nimbato volto a sinistra
Assisi	
S.f.	Bordo rettangolare con appiccagnolo complanare
Ag	
W: 1,5 gr	PORZIUNCOLA
D: 14 mm	
T: 1,4 mm	
H: 12	
n° inv. 07570	Assisi Cap 06081 Perugia Umbria - S. Francesco (Assisi 1182 - 1226), fondatore di tre ordini francescani, ricevette le stimmate di Gesù Cristo, canonizzato nel 1228; di passaggio a Sirolo, avrebbe profetizzato la venuta della Santa Casa sul colle di Loreto, nella cui basilica vi è una cappella a lui dedicata; patrono d'Italia e di diverse città, si celebra il 4 ottobre

O R



E

Liscio

Religioso	Bordo irregolare rilevato a croce trifogliata con appiccagnolo complanare
S.d.	Logo TOF/ S. Francesco nimbato in cornice perlinata ovale e cartella a scudo/ 3 chiodi circondato da gigli ad h 3, 6, 9 e 12
Assisi	
S.f.	Bordo irregolare rilevato a croce trifogliata con appiccagnolo complanare
Ag	
W: 12,7 gr	BENEDICAT TIBI DOMINUS/ET CUSTODIA TE+/OSTENDAT FACIEM SUAM/TIBI ET MISEREATUR/ TUI+/CONVERTAT/VULTUM/ SUUM AD TE/ ET DET TIBI/ PACEM+/DOMINUS/ BENEDICAT TE/ FRA LEO, tau
D: 47x37 mm	
T: 4,4 mm	
H: 12	
n° inv. 09001	Assisi Cap 06081 Perugia Umbria - S. Francesco (Assisi 1182 - 1226), fondatore di tre ordini francescani, ricevette le stimmate di Gesù Cristo, canonizzato nel 1228; di passaggio a Sirolo, avrebbe profetizzato la venuta della Santa Casa sul colle di Loreto, nella cui basilica vi è una cappella a lui dedicata; patrono d'Italia e di diverse città, si celebra il 4 ottobre

O R



E

Liscio

31

Religioso

S.d.

Assisi

S.f.

Ag

W: 14,8 gr

D: 38,8 mm

T: 3,5 mm

H: 12

n° inv. 09002

Bordo circolare rilevato con appiccagnolo complanare

S<sup>TVS</sup> FRANCISCVS SERAPHICVS +

Busto nimbato volto a sinistra

Bordo circolare rilevato con appiccagnolo complanare

☆☆☆☆☆ ☆☆☆☆☆

Tau/ BENEDICTIO/ S. P. FRANCISCI/ + BENEDICAT TIBI DOMINUS/ ET CUSTODIA TE + OSTENDAT/ FACIEM SUAM TIBI ET MISEREA-/ TUR TUI + CONVERTAT VULTUM/ SUUM AD TE ET DET TIBI PACEM/ il Santo benedice un fratello genuflesso

Assisi Cap 06081 Perugia Umbria - S. Francesco (Assisi 1182 - 1226), fondatore di tre ordini francescani, ricevette le stimmate di Gesù Cristo; di passaggio a Sirolo, avrebbe profetizzato la venuta della Santa Casa sul colle di Loreto, nella cui basilica vi è una cappella a lui dedicata; canonizzato nel 1228, patrono d'Italia e di diverse città, si celebra il 4 ottobre



O R



E

Liscio

32

Religioso

S.d.

Assisi

S.f.

Ag

W: 3,1 gr

D: 21,4 mm

T: 2,2 mm

H: 12

n° inv. 09023

Bordo quadrangolare rilevato con appiccagnolo complanare

Busto del Santo nimbato volto a destra

Bordo quadrangolare rilevato con appiccagnolo complanare

S. FRANCESCO/ PROTEGGIMI

Assisi Cap 06081 Perugia Umbria - S. Francesco (Assisi 1182 - 1226), fondatore di tre ordini francescani, ricevette le stimmate di Gesù Cristo; di passaggio a Sirolo, avrebbe profetizzato la venuta della Santa Casa sul colle di Loreto, nella cui basilica vi è una cappella a lui dedicata; canonizzato nel 1228, patrono d'Italia e di diverse città, si celebra il 4 ottobre



O R



E

Liscio



33

Religioso	Bordo circolare con cornice festonata e appiccagnolo complanare
S.d.	Volto nimbato stante di S. Francesco
Assisi	
S.f.	Bordo circolare con cornice festonata e appiccagnolo complanare
Ag smaltato	
W: 2,7 gr	Alfa, monogramma di Cristo, Omega/ ITALY
D: 18,5 mm	
T: 3,5 mm	Assisi Cap 06081 Perugia Umbria
H: 12	
n° inv. 09026	

O R



E

Liscio

34

Religioso	Bordo ovale con cornice lineare in ottone e appiccagnolo complanare
S.d.	Busto nimbato di S. Francesco volto a sinistra
Assisi	
S.f.	Bordo ovale e appiccagnolo complanare
Ot smaltato	
W: 3,6 gr	Liscio
D: 25x15 mm	
T: 2 mm	Assisi Cap 06081 Perugia Umbria - S. Francesco (Assisi 1182 - 1226), fondatore di tre ordini francescani, ricevette le stimmate di Gesù Cristo, canonizzato nel 1228; di passaggio a Sirolo, avrebbe profetizzato la venuta della Santa Casa sul colle di Loreto, nella cui basilica vi è una cappella a lui dedicata; patrono d'Italia e di diverse città, si celebra il 4 ottobre
H: 12	
n° inv. 10235	

O R



E

Liscio

35

Religioso

S.d.

Assisi

S.f.

Ot smaltato

W: 4,3 gr

D: 28x28 mm

T: 2,5 mm

H: 12

n° inv. 10236

Bordo romboidale con cornice traforata in ottone smaltato e appiccagnolo complanare

Busto nimbato di S. Francesco volto a destra

Bordo romboidale con cornice traforata in ottone smaltato e appiccagnolo complanare

Liscio

Assisi Cap 06081 Perugia Umbria - S. Francesco (Assisi 1182 - 1226), fondatore di tre ordini francescani, ricevette le stimmate di Gesù Cristo, canonizzato nel 1228; di passaggio a Sirolo, avrebbe profetizzato la venuta della Santa Casa sul colle di Loreto, nella cui basilica vi è una cappella a lui dedicata; patrono d'Italia e di diverse città, si celebra il 4 ottobre



O R



E

Liscio

36

Religioso

1926

Assisi

S.f.

Dorato

W: 7,4 gr

D: 32,5 mm

T: 3,5 mm

H: 12

n° inv. 09009

Bordo circolare rilevato con appiccagnolo complanare

S. FRANCISCE DE ASSISI O. P. N.

Il Santo nimbato volto a sinistra con le mani incrociate sul petto

Bordo circolare rilevato con appiccagnolo complanare

Veduta di Assisi con la Basilica/ VII CENTENARIO/ 1226 -1926

Assisi Cap 06081 Perugia Umbria - S. Francesco (Assisi 1182 - 1226), fondatore di tre ordini francescani, ricevette le stimmate di Gesù Cristo; di passaggio a Sirolo, avrebbe profetizzato la venuta della Santa Casa sul colle di Loreto, nella cui basilica vi è una cappella a lui dedicata; canonizzato nel 1228, patrono d'Italia e di diverse città, si celebra il 4 ottobre



O R



E

Liscio

37

Religioso  
1926  
Assisi  
S.f.  
Dorato  
W: 9 gr  
D: 30,4 mm  
T: 3 mm  
H: 12  
n° inv. 09012

Bordo circolare rilevato con appiccagnolo complanare  
S. FRANCISCVS ASSISIENSIS  
Busto del Santo volto a destra

Bordo circolare rilevato con appiccagnolo complanare logo TOF, santuario di S.Damiano, ASSISI, basilica di S. Chiara, crocifisso, cattedrale di S. Rufino

La Basilica di S. Francesco

Assisi Cap 06081 Perugia Umbria - Var. dorata 10,9 gr 32,2 mm - S. Francesco (Assisi 1182 - 1226), fondatore di tre ordini francescani, ricevette le stimmate di Gesù Cristo; di passaggio a Sirolo, avrebbe profetizzato la venuta della Santa Casa sul colle di Loreto, nella cui basilica vi è una cappella a lui dedicata; patrono d'Italia e di diverse città, canonizzato nel 1228, si celebra il 4 ottobre



O R



E

Liscio

38

Religioso  
1926  
Assisi  
S.f.  
Ag  
W: 5,6 gr  
D: 25 mm  
T: 3 mm  
H: 12  
n° inv. 09014

Bordo circolare rilevato con appiccagnolo complanare  
S<sup>TVS</sup> FRANCISCVS SERAPHICVS +

Testa del Santo volta a sinistra

Bordo circolare rilevato con appiccagnolo complanare  
1226 - 1926

Morte di S. Francesco/ EDVC DE CUSTODIA ANIMAM/  
MEAM AD CONFITENDVM/ NOMINI TVO

Assisi Cap 06081 Perugia Umbria - S. Francesco (Assisi 1182 - 1226), fondatore di tre ordini francescani, ricevette le stimmate di Gesù Cristo; di passaggio a Sirolo, avrebbe profetizzato la venuta della Santa Casa sul colle di Loreto, nella cui basilica vi è una cappella a lui dedicata; canonizzato nel 1228, patrono d'Italia e di diverse città, si celebra il 4 ottobre



O R



E

Liscio

Religioso	Bordo circolare rilevato
S.d.	Busto di S. Francesco nimbato volto a destra verso uno stormo di uccelli
Assisi	
S.f.	Bordo circolare rilevato
Ag	
W: 4,9 gr	Selva stilizzata
D: 25 mm	
T: 2,8 mm	
H: 12	
n° inv. 09005	Assisi Cap 06081 Perugia Umbria Var. dorata 11,4 gr - S. Francesco (Assisi 1182 - 1226), fondatore di tre ordini francescani, ricevette le stimmate di Gesù Cristo; di passaggio a Sirolo, avrebbe profetizzato la venuta della Santa Casa sul colle di Loreto, nella cui basilica vi è una cappella a lui dedicata; canonizzato nel 1228, patrono d'Italia e di diverse città, si celebra il 4 ottobre

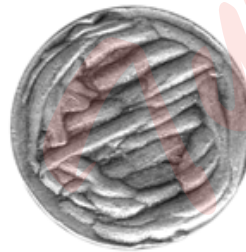

O R

E  
Liscio

Religioso	Bordo circolare rilevato con cornice esterna cordonata e appiccagnolo complanare
S.d.	Busto di S. Francesco nimbato volto a destra verso uno stormo di uccelli, ITALY
Assisi	
S.f.	Bordo circolare con appiccagnolo complanare
Ag	
W: 13 gr	Liscio
D: 36 mm	
T: 3,5 mm	
H: 12	
n° inv. 09006	Assisi Cap 06081 Perugia Umbria Var.: bordo rilevato 20,7 gr, 32,7 mm - R/ T, 10,5 gr, 32 mm - S. Francesco (Assisi 1182 - 1226), fondatore di tre ordini francescani, ricevette le stimmate di Gesù Cristo; di passaggio a Sirolo, avrebbe profetizzato la venuta della Santa Casa sul colle di Loreto, nella cui basilica vi è una cappella a lui dedicata; canonizzato nel 1228, patrono d'Italia e di diverse città, si celebra il 4 ottobre



O R

E  
Liscio

41

Religioso

S.d.

Assisi

S.f.

Ag

W: 14,1 gr

D: 29 mm

T: 4,8 mm

H: 12

n° inv. 09008

Bordo circolare con cornice esterna a rombetti e appiccagnolo complanare

Busto di S. Francesco nimbato volto a destra verso uno stormo di uccelli, ITALY

Bordo circolare rilevato con appiccagnolo complanare

S. GIUSEPPE PREGATE P.NOI

S. Giuseppe con il Bambino in braccio

Assisi Cap 06081 Perugia Umbria - S. Francesco (Assisi 1182 - 1226), fondatore di tre ordini francescani, ricevette le stimmate di Gesù Cristo; di passaggio a Sirolo, avrebbe profetizzato la venuta della Santa Casa sul colle di Loreto, nella cui basilica vi è una cappella a lui dedicata; canonizzato nel 1228, patrono d'Italia e di diverse città, si celebra il 4 ottobre



O R



E

Liscio

42

Religioso

S.d.

Assisi

S.f.

Ag

W: 7,9 gr

D: 29 mm

T: 3,4 mm

H: 12

n° inv. 09013

Bordo circolare rilevato con appiccagnolo complanare

Busto del Santo stante con uccellini tra le mani

Bordo circolare con appiccagnolo complanare

S. FRANCESCO/ OVUNQUE/ PROTEGGIMI

Assisi Cap 06081 Perugia Umbria - S. Francesco (Assisi 1182 - 1226), fondatore di tre ordini francescani, ricevette le stimmate di Gesù Cristo; di passaggio a Sirolo, avrebbe profetizzato la venuta della Santa Casa sul colle di Loreto, nella cui basilica vi è una cappella a lui dedicata; canonizzato nel 1228, patrono d'Italia e di diverse città, si celebra il 4 ottobre



O R



E

Liscio

43

Religioso

S.d.

Assisi

S.f.

Ag

W: 2 gr

D: 21,1 mm

T: 1,2 mm

H: 12

n° inv. 09016

Bordo circolare rilevato con appiccagnolo complanare

S<sup>TVS</sup> FRANCISCVS SERAPHICVS

Busto del Santo nimbato volto a sinistra

Bordo circolare con cornice dentata e appiccagnolo complanare

S. FRANCISCUS SERAPHICUS

Il Santo inginocchiato mentre accarezza i lupi/ PAX ET

BONUM

Assisi Cap 06081 Perugia Umbria - S. Francesco (Assisi 1182 - 1226), fondatore di tre ordini francescani, ricevette le stimmate di Gesù Cristo; di passaggio a Sirolo, avrebbe profetizzato la venuta della Santa Casa sul colle di Loreto, nella cui basilica vi è una cappella a lui dedicata; canonizzato nel 1228, patrono d'Italia e di diverse città, si celebra il 4 ottobre

O R



E

Liscio

44

Religioso

S.d.

Assisi

S.f.

Ag

W: 5,6 gr

D: 25 mm

T: 3 mm

H: 12

n° inv. 09017

Bordo circolare rilevato con appiccagnolo complanare

S. FRANCISCVS ASSISIENSIS

Il Santo nimbato stante con il messale ed il crocifisso

Bordo circolare rilevato con appiccagnolo complanare

IL SIGNORE TI BENEDICA/ E TI CUSTODISCA/ TI MOSTRI LA SUA FACCIA/  
ED ABBA MISERICORDIA DI TE/ VOLGA A TE IL SUO SGUARDO/E TI DIA  
LA PACE/ IL SIGNORE TI BENEDICA

Assisi Cap 06081 Perugia Umbria - S. Francesco (Assisi 1182 - 1226), fondatore di tre ordini francescani, ricevette le stimmate di Gesù Cristo; di passaggio a Sirolo, avrebbe profetizzato la venuta della Santa Casa sul colle di Loreto, nella cui basilica vi è una cappella a lui dedicata; canonizzato nel 1228, patrono d'Italia e di diverse città, si celebra il 4 ottobre

O R



E

Liscio

45

Religioso

S.d.

Assisi

S.f.

Dorato

W: 7,8 gr

D: 32,4 mm

T: 2,2 mm

H: 12

n° inv. 09015

Bordo circolare rilevato con appiccagnolo complanare

S. FRANCISCUS ASSISIENSIS

Il Santo nimbato genuflesso a sinistra in preghiera davanti al teschio, messale ed crocifisso

Bordo circolare rilevato con appiccagnolo complanare

MIA AGGREGAZIONE AL TERZO ORDINE

Due braccia incrociate davanti ad un crocifisso

Assisi Cap 06081 Perugia Umbria - S. Francesco (Assisi 1182 - 1226), fondatore di tre ordini francescani, ricevette le stimmate di Gesù Cristo; di passaggio a Sirolo, avrebbe profetizzato la venuta della Santa Casa sul colle di Loreto, nella cui basilica vi è una cappella a lui dedicata; canonizzato nel 1228, patrono d'Italia e di diverse città, si celebra il 4 ottobre



O R



E

Liscio

46

Religioso

S.d.

Assisi

S.f.

Ag

W: 2,7 gr

D: 21,5 mm

T: 2 mm

H: 12

n° inv. 09024

Bordo ovale rilevato con appiccagnolo complanare

Il Santo nell'atto di accarezzare il lupo di Gubbio/ St. FRANCIS

Bordo ovale con appiccagnolo complanare

IL SIGNORE/ TI BENEDICA/ E TI CUSTODISCA/ TI MOSTRI LA SUA/ FACCIA ED ABBA/ MISERICORDIA/ DI TE - RIVOLGA/ VERSO TE IL/ SUO VOLTO/ E TI DIA LA PACE (in rilievo)

Assisi Cap 06081 Perugia Umbria - Var.: R/ scritta in inglese THE LORD/ BLESS THEE AND/ KEEP THEE/ THE LORD SHOW HIS/ FACE TO THEE AND/ HAVE MERCY ON THEE/ THE LORD TURN HIS/ COUTENANCE TO/ THEE AND GIVE/ THEE PEACE/ ...MAY OUR LORD/ BLESS THEE (in incuso)



O R



E

Liscio

47

Religioso	Bordo circolare rilevato con appiccagnolo complanare
S.d.	BENEDIZIONE DI S. FRANCESCO D'ASSISI
Assisi	S. Francesco nell'atto di impartire la benedizione ad un frate inginocchiato
S.f.	Bordo circolare rilevato con appiccagnolo complanare IL SIGNORE TI
Al	BENEDICA E TI CUSTODISCA TI MOSTRI LA SUA/ FACCIA ED ABBIA DI TE MISERICORDIA
W: 0,8 gr	RIVOLGA/ fregio/ VERSO DI TE/ IL SUO VOLTO/ E TI DIA
D: 20 mm	PACE/ fregio in cornice circolare perlinata
T: 1 mm	Assisi Cap 06081 Perugia Umbria - S. Francesco (Assisi 1182 - 1226),
H: 12	fondatore di tre ordini francescani, ricevette le stimmate di Gesù Cristo,
n° inv. 07935	canonizzato nel 1228; di passaggio a Sirolo, avrebbe profetizzato la
	venuta della Santa Casa sul colle di Loreto, nella cui basilica vi è una
	cappella a lui dedicata; patrono d'Italia e di diverse città, si celebra il 4
	ottobre

O R



E

Liscio

48

Religioso	Bordo ovale rilevato con appiccagnolo complanare
S.d.	S. FRANCISCVS ASSISIENSIS
Assisi	Il Santo nimbatò stante con il crocifisso in mano
S.f.	Bordo ovale rilevato con appiccagnolo complanare
Al	
W: 0,4 gr	<i>benedicat/ tibi dns et custo/ dia te ostendat faciem/ sua tibi et</i>
D: 19 mm	<i>misereatur tui/ convertat vultu suum ad te/ et det tibi pacem/ fle,</i>
T: 1,1 mm	<i>TAU, dns bene/ dicat te</i>
H: 12	Assisi Cap 06081 Perugia Umbria - S. Francesco (Assisi 1182 - 1226),
n° inv. 08947	fondatore di tre ordini francescani, ricevette le stimmate di Gesù Cristo; di
	passaggio a Sirolo, avrebbe profetizzato la venuta della Santa Casa sul
	colle di Loreto, nella cui basilica vi è una cappella a lui dedicata;
	canonizzato nel 1228, patrono d'Italia e di diverse città, si celebra il 4
	ottobre

O R



E

Liscio



Religioso

S.d.

Assisi

Panzeri F.

Bronzo

W: 135,4 gr

D: 60,5 mm

T: 9,1 mm

H: 12

n° inv. 08971

Bordo circolare *fn. Panzeri*Alberi, Francesco abbraccia Gesù Cristo in croce, ramo d' ulivo, *Vorrei/percorrere/il mondo/piangendo/la passione/del mio Signore/S. Francesco*Bordo circolare TOTUS ORDINIS FRATRUM MINORUM  
MINISTER GENERALIS

Croce compresa tra due due braccia / COF

Assisi Cap 06081 Perugia Umbria



O R



E

Liscio

Religioso

S.d.

Assisi

S.f.

Ag

W: 11,5 gr

D: 30,8 mm

T: 3,8 mm

H: 12

n° inv. 09003

Bordo circolare rilevato con appiccagnolo complanare  
S<sup>TVS</sup> FRANCISCVS SERAPHICVS +

Busto nimbato volto a sinistra

Bordo circolare rilevato con appiccagnolo complanare  
S<sup>TVS</sup> ANTONI DE PAD. O. P. N.

Busto nimbato del Santo volto a sinistra con il Bambino in braccio

Assisi Cap 06081 Perugia Umbria - S. Francesco (Assisi 1182 - 1226), fondatore di tre ordini francescani, ricevette le stimmate di Gesù Cristo; di passaggio a Sirolo, avrebbe profetizzato la venuta della Santa Casa sul colle di Loreto, nella cui basilica vi è una cappella a lui dedicata; canonizzato nel 1228, patrono d'Italia e di diverse città, si celebra il 4 ottobre S. Antonio (Lisbona 1195- Padova 1231) prima agostiniano e poi francescano; canonizzato da Gregorio IX nel 1232, venerato per lo straordinario potere miracoloso, protettore delle messi, delle ragazze da marito, invocato per ritrovare gli oggetti smarriti, per il salvataggio dei naufraghi e dei prigionieri. E' rappresentato in saio con un libro (sapienza), in contemplazione di Gesù Bambino (visione), regge uno stelo di gigli (purezza)



O R



E

Liscio

51

Religioso

S.d.

Assisi

S.f.

Ag

W: 12,4 gr

D: 38 mm

T: 2,5 mm

H: 12

n° inv. 09004

Bordo ovale rilevato con appiccagnolo complanare

S. FRANCESCO S. BONAVENTURA

Cristo nimbato stante al centro, ai lati i due Santi genuflessi

Bordo ovale rilevato con appiccagnolo complanare

S. ANTONIO S. CHIARA

Maria nimbata stante al centro su crescente lunare, ai lati i due Santi genuflessi

Assisi Cap 06081 Perugia Umbria Var. dorata 11,4 gr - S. Francesco (Assisi 1182 - 1226), fondatore di tre ordini francescani, ricevette le stimmate di Gesù Cristo; di passaggio a Sirolo, avrebbe profetizzato la venuta della Santa Casa sul colle di Loreto, nella cui basilica vi è una cappella a lui dedicata; canonizzato nel 1228, patrono d'Italia e di diverse città, si celebra il 4 ottobre



O R



E

Liscio

52

Religioso

1926

Assisi

Johnson

Dorato

W: 7,4 gr

D: 32,7 mm

T: 2,2 mm

H: 12

n° inv. 09010

Bordo circolare rilevato con appiccagnolo complanare

S. FRANCISCVS ASSISIENSIS

Il Santo nimbato stante con crocifisso e libro tra le mani, in nicchia architettonica con pilastri corinzi scanalati e ramoscelli di rose + Johnson

Bordo circolare rilevato con appiccagnolo complanare

SANTA CHIARA D' ASSISI

La Santa nimbata e velata con la lanterna processionale in mano

Assisi Cap 06081 Perugia Umbria - S. Francesco (Assisi 1182 - 1226), fondatore di tre ordini francescani, ricevette le stimmate di Gesù Cristo; di passaggio a Sirolo, avrebbe profetizzato la venuta della Santa Casa sul colle di Loreto, nella cui basilica vi è una cappella a lui dedicata; canonizzato nel 1228, patrono d'Italia e di diverse città, si celebra il 4 ottobre



O R



E

Liscio

53

Religioso

S.d.

Assisi

S.f.

Ag

W: 12,6 gr

D: 31,6 mm

T: 4 mm

H: 12

n° inv. 09007

Bordo circolare con cornice esterna a rombetti e appiccagnolo complanare

Busto di S. Francesco nimbato volto a destra verso uno stormo di uccelli, ITALY

Bordo circolare rilevato con appiccagnolo complanare

SANTA CHIARA

La Santa nimbata e velata con la lanterna processionale in mano

Assisi Cap 06081 Perugia Umbria Var.: bordo invertito - dorato, R anepigrafe 11,5 g 28 mm - D/ liscio 25,7 gr, 34 mm - S. Francesco (Assisi 1182 - 1226), fondatore di tre ordini francescani, ricevette le stimmate di Gesù Cristo; di passaggio a Sirolo, avrebbe profetizzato la venuta della Santa Casa sul colle di Loreto, nella cui basilica vi è una cappella a lui dedicata; canonizzato nel 1228, patrono d'Italia e di diverse città, si celebra il 4 ottobre



O R



E

Liscio

54

Religioso

S.d.

Assisi

S.f.

Ag

W: 5,7 gr

D: 24,8 mm

T: 3,5 mm

H: 12

n° inv. 09018

Bordo circolare rilevato con appiccagnolo complanare  
SAN FRANCESCO D'ASSISI

Busto del Santo stante con il crocifisso tra le braccia

Bordo circolare rilevato con appiccagnolo complanare

SANTA CHIARA

Busto della Santa nimbata stante

Assisi Cap 06081 Perugia Umbria Var.: dorata 5,3 gr 24,8 mm - S. Francesco (Assisi 1182 - 1226), fondatore di tre ordini francescani, ricevette le stimmate di Gesù Cristo; di passaggio a Sirolo, avrebbe profetizzato la venuta della Santa Casa sul colle di Loreto, nella cui basilica vi è una cappella a lui dedicata; canonizzato nel 1228, patrono d'Italia e di diverse città, si celebra il 4 ottobre



O R



E

Liscio

55

Religioso

S.d.

Assisi

S.f.

Ag

W: 12,5 gr

D: 29x26 mm

T: 5 mm

H: 12

n° inv. 09019

Bordo ottagonale rilevato con appiccagnolo complanare

S. FRANCISCUS ■ ASSISIENSIS

Busto nimbato del Santo stante con vangelo e crocifisso tra le braccia

Bordo ottagonale rilevato con appiccagnolo complanare

SANCTA CLARA ASSISIENSIS ■

Busto nimbato della Santa stante con lanterna

Assisi Cap 06081 Perugia Umbria - Var.: dorata 8,1 gr - 36x27 mm - S. Francesco (Assisi 1182 - 1226), fondatore di tre ordini francescani, ricevette le stimmate di Gesù Cristo; di passaggio a Sirolo, avrebbe profetizzato la venuta della Santa Casa sul colle di Loreto, nella cui basilica vi è una cappella a lui dedicata; canonizzato nel 1228, patrono d'Italia e di diverse città, si celebra il 4 ottobre



O R



E

Liscio

56

Religioso

S.d.

Assisi

S.f.

Dorato

W: 3,4 gr

D: 19,7 mm

T: 2,2 mm

H: 12

n° inv. 09020

Bordo circolare con appiccagnolo complanare

Testa del Santo volta a sinistra verso crocifisso raggiato

Bordo circolare con appiccagnolo complanare

S. CHIARA ASSISI

Busto della Santa nimbata volta a destra con la lanterna

Assisi Cap 06081 Perugia Umbria - S. Francesco (Assisi 1182 - 1226), fondatore di tre ordini francescani, ricevette le stimmate di Gesù Cristo; di passaggio a Sirolo, avrebbe profetizzato la venuta della Santa Casa sul colle di Loreto, nella cui basilica vi è una cappella a lui dedicata; canonizzato nel 1228, patrono d'Italia e di diverse città, si celebra il 4 ottobre



O R



E

Liscio

57

Religioso	Bordo circolare rilevato e ondulato con appiccagnolo complanare SAN FRANCESCO
S.d.	
Assisi	Busto nimbato del Santo stante con il crocifisso tra le braccia
S.f.	
Al	Bordo circolare con appiccagnolo complanare SANTA CHIARA
W: 2 gr	Busto della Santa volta a sinistra con la lanterna in mano
D: 18,1 mm	
T: 1,9 mm	
H: 12	
n° inv. 09021	Assisi Cap 06081 Perugia Umbria - S. Francesco (Assisi 1182 - 1226), fondatore di tre ordini francescani, ricevette le stimmate di Gesù Cristo; di passaggio a Sirolo, avrebbe profetizzato la venuta della Santa Casa sul colle di Loreto, nella cui basilica vi è una cappella a lui dedicata; canonizzato nel 1228, patrono d'Italia e di diverse città, si celebra il 4 ottobre

O R



E

Liscio

58

Religioso	Bordo circolare con appiccagnolo complanare
S.d.	
Assisi	Testa del Santo volta a destra verso gli uccellini
S.f.	
Ag	Bordo circolare con appiccagnolo complanare
W: 1,6 gr	Busto nimbato della Santa stante con la lanterna in mano
D: 13,8 mm	
T: 2 mm	
H: 12	
n° inv. 09023	Assisi Cap 06081 Perugia Umbria - Var.: dorata 1,4 gr 13,8 mm - S. Francesco (Assisi 1182 - 1226), fondatore di tre ordini francescani, ricevette le stimmate di Gesù Cristo; di passaggio a Sirolo, avrebbe profetizzato la venuta della Santa Casa sul colle di Loreto, nella cui basilica vi è una cappella a lui dedicata; canonizzato nel 1228, patrono d'Italia e di diverse città, si celebra il 4 ottobre

O R



E

Liscio

Religioso	Bordo circolare rilevato con appiccagnolo complanare
S.d.	S. FRANCISCVS ASSISIENSIS
Assisi	Il Santo nimbato genuflesso a sinistra verso l'altare con crocifisso libro e teschio
S.f.	Bordo circolare rilevato con appiccagnolo complanare
Al	S. CHIARA D' ASSISI
W: 4,2 gr	Busto della Santa nimbata e velata con la lanterna processionale
D: 32,2 mm	in mano
T: 3,4 mm	Assisi Cap 06081 Perugia Umbria - S. Francesco (Assisi 1182 - 1226), fondatore di tre ordini francescani, ricevette le stimmate di Gesù Cristo, canonizzato nel 1228; di passaggio a Sirolo, avrebbe profetizzato la venuta della Santa Casa sul colle di Loreto, nella cui basilica vi è una cappella a lui dedicata; patrono d'Italia e di diverse città, si celebra il 4 ottobre
H: 12	
n° inv. 09762	



O R



E

Liscio

Religioso	Bordo circolare rilevato con appiccagnolo complanare
S.d.	S. FRANCISCVS ASSISIENSIS
Assisi	Il Santo stante in arco monumentale
S.f.	Bordo circolare rilevato con appiccagnolo complanare
Bronzo	
W: 14,5 gr	Bifora con S. CLARA/ la Santa con la lampada a sinistra, S. AGNES/ la santa con bimbo in braccio a destra/ ASSIS
D: 32,2 mm	Assisi Cap 06081 Perugia Umbria - S. Francesco (Assisi 1182 - 1226), fondatore di tre ordini francescani, ricevette le stimmate di Gesù Cristo, canonizzato nel 1228; di passaggio a Sirolo, avrebbe profetizzato la venuta della Santa Casa sul colle di Loreto, nella cui basilica vi è una cappella a lui dedicata; patrono d'Italia e di diverse città, si celebra il 4 ottobre - S. Agnese, martire romana, morì durante le persecuzioni di Diocleziano, secondo la leggenda sul rogo i lunghi capelli si divisero per coprirle il corpo nudo; il suo corpo fu sepolto nelle catacombe della via Nomentana, e le sue reliquie furono in seguito sparse in numerose chiese; patrona delle giovani, dei giardinieri, si rappresenta spesso con un agnello in braccio; si celebra il 21 gennaio
T: 2,8 mm	
H: 12	
n° inv. 09355	



O R



E

Liscio

61

Religioso

S.d.

Assisi

Giertlep R.

Au smaltato

W: 1,2 gr

D: 12 mm

T: 1,2 mm

H: 12

n° inv. 07789

Bordo irregolare IILORD. ST. FRANC in cartella

Croce tra due braccia incrociate

Bordo irregolare speculare RUD. GIERTLEP/ INNSBRUCK

Ago di appensione verticale

Assisi Cap 06081 Perugia Umbria - S. Francesco (Assisi 1182 - 1226), fondatore di tre ordini francescani, ricevette le stimmate di Gesù Cristo, canonizzato nel 1228; di passaggio a Sirolo, avrebbe profetizzato la venuta della Santa Casa sul colle di Loreto, nella cui basilica vi è una cappella a lui dedicata; patrono d'Italia e di diverse città, si celebra il 4 ottobre

O R



E

Liscio

62

Religioso

1926

Assisi

S.f.

Ag

W: 3,2 gr

D: 25 mm

T: 1,5 mm

H: 12

n° inv. 08531

Bordo rettangolare con appiccagnolo complanare

S. Francesco a destra in preghiera di fronte a crocifisso e a teschio/ S. FRANCISCVS

Bordo rettangolare con appiccagnolo complanare

Ricordo/ VII/ Centenario/ 1226 - 1926

Assisi Cap 06081 Perugia Umbria - S. Francesco (Assisi 1182 - 1226), fondatore di tre ordini francescani, ricevette le stimmate di Gesù Cristo, canonizzato nel 1228; di passaggio a Sirolo, avrebbe profetizzato la venuta della Santa Casa sul colle di Loreto, nella cui basilica vi è una cappella a lui dedicata; patrono d'Italia e di diverse città, si celebra il 4 ottobre

O R



E

Liscio

63

Religioso

1926

Assisi

S.J.

Ag

W: 3,3 gr

D: 18,4 mm

T: 2 mm

H: 12

n° inv. 08530

Bordo circolare con appiccagnolo complanare

S. J. S. FRANCISCO DE ASSISI O. P. N.

S. Francesco nimbato stante

Bordo circolare con appiccagnolo complanare

L'Abbazia di Assisi/ VII CENTENARIO/ 1226 - 1926

Assisi Cap 06081 Perugia Umbria - S. Francesco (Assisi 1182 - 1226), fondatore di tre ordini francescani, ricevette le stimmate di Gesù Cristo, canonizzato nel 1228; di passaggio a Sirolo, avrebbe profetizzato la venuta della Santa Casa sul colle di Loreto, nella cui basilica vi è una cappella a lui dedicata; patrono d'Italia e di diverse città, si celebra il 4 ottobre

O R



E

Liscio

64

Religioso

1933

Asti

Ripini D. G.

Ag

W: 5,1 gr

D: 28 mm

T: 2,5 mm

H: 12

n° inv. 08542

Bordo ovalare rilevato con appiccagnolo complanare

REDEMISTI NOS IN SANGVINE TVO D. G. RIPINI

Il Cristo sulla Croce

Bordo ovalare con appiccagnolo complanare

CROCIFISSO/ PRODIGIOSO/ DEI PP. GIUSEPPINI/ DI ASTI CHE NEL/ 19MO CENTENARIO/ DELLA/ REDENZIONE/ 11.8. E 27.9.1933/ VERSO' SANGUE

Asti Cap 14100 Piemonte

O R



E

Liscio



65

Religioso

S.d.

Avana

S.f.

Ag

W: 1,5 gr

D: 25,8 mm

T: 0,7 mm

H: 12

n° inv. 00731

Bordo circolare N. S. DE LA CARIDAD DEL COBRE

Vergine stante tra le nuvole sotto un imperiale sostenuto da due angeli, in esergo tre pescatori su barca a remi

Bordo circolare, scritta speculare incusa

Disegno speculare incuso

Cuba - Patrona di Cuba, celebrata l'8 settembre

O R



E

Liscio

66

Religioso

S.d.

Avellino

S.f.

Ottone

W: 0,8 gr

D: 17,5 mm

T: 0,6 mm

H: 12

n° inv. 09322

Bordo circolare con appiccagnolo complanare  
DI S. LUCA

MADONNA

La Vergine coronata con il Bambino in braccio

Bordo circolare con appiccagnolo complanare  
S. ANDREA AVELLINO

Altare, il Santo accanto ad un fedele

Avellino Cap 83100 Campania - B.V. di S. Luca venerata sul monte della Guardia a Bologna; secondo la leggenda la tavola della Madonna venne dipinta dall'evangelista Luca e portata a Bologna da un pellegrino, che l'aveva avuta a Costantinopoli dove era conservata nella chiesa di S. Sofia - S. Andrea Avellino, sacerdote della congregazione dei Chierici regolari (Castronuovo PZ 1521 - Napoli 1608), si festeggia il 10 novembre; operò nelle case Teatine di Milano, Piacenz e Napoli

O R



E

Liscio

67

Religioso

S.d.

Aversa

S.f.

Al

W: 1,3 gr

D: 25,8 mm

T: 1,5 mm

H: 12

n° inv. 08734

Bordo circolare rilevato N. SS. ADDOLORATA DI S. ROCCO  
- AVERSA

La Vergine coronata stante con il cuore trafitto da sette spade

Bordo circolare rilevato S. ROCCO PATRONUS

S. Rocco coronato stante su carroccio, con alabarda

Aversa Cap 81031 Caserta Campania - Madonna Addolorata o dei sette dolori e della Trafissione, già celebrata dai Serviti, venne estesa a tutta la Chiesa da Benedetto XIII nel 1727 - S. Rocco (1346-1376), di origini francesi (Montpellier), andò in pellegrinaggio a Roma, si prodigò nella cura dei malati di peste di cui infine si ammalò anch'egli; è rappresentato con bastone cappello e cane, invocato nel XV contro le epidemie di peste, si festeggia il 16 agosto

O R



E

Liscio

68

Religioso

S.d.

Aviano

S.f.

Al

W: 1,1 gr

D: 27 x 11

T: 1,8 mm

H: 12

n° inv. 06359

Bordo rettangolare bilobato con appiccagnolo complanare e cornice interna di fiori e foglie B.V. IMM. ORD. MIN. PATR.

La Vergine nimbata stante, in piedi sulle nuvole

Bordo rettangolare bilobato con appiccagnolo complanare e cornice interna di fiori e foglie

Busto in saio volto a sinistra con le mani giunte in preghiera/  
VEN. MARCUS/ CAP./ AB AVIANO

Aviano Cap 33081 Pordenone Friuli Venezia Giulia - Marco da Aviano (Aviano 1631 - Vienna 1699), frate cappuccino, inviato dal papa per la crociata anti-turca, famoso per aver celebrato la messa del 12 settembre 1683 in cui le armate cristiane, benchè di numero inferiore, sconfissero i Turchi vicino a Vienna; attualmente riposa nella chiesa cappuccina di Vienna

O R



E

Liscio

69

Religioso

S.d.

Banneux

S.f.

Al

W: 1,2 gr

D: 24 mm

T: 2,5 mm

H: 12

n° inv. 09465

Bordo ovale rilevato con appiccagnolo complanare  
SOUIS LA VIERGE DES PAUVRES. BANNEUX.

JE

Vergine nimbata stante

Bordo ovale rilevato con appiccagnolo complanare

Busto di Cristo raggiato

Belgio - Banneux = piccolo villaggio belga sede di apparizione  
della Vergine

O R



E

Liscio

70

Religioso

S.d.

Barbana

S.f.

Al

W: 0,5 gr

D: 21 mm

T: 1,2 mm

H: 12

n° inv. 07471

Bordo ovale irregolare e appiccagnolo complanare  
MADONNA DI BARBANA

La Vergine coronata stante con il Bambino in braccio

Bordo ovale irregolare con cornice interna di fregi e  
appiccagnolo complanare SANTUARIO DI BARBANA

Il Santuario in cornice circolare rilevata

Fraz. Beata Vergine della salute - Barbana d'Istria - Pola - ex  
Yugoslavia

O R



E

Liscio

Religioso

S.d.

Bari

S.f.

Al

W: 2,5 gr

D: 27,8 mm

T: 1,8 mm

H: 12

n° inv. 10021

Bordo circolare rilevato con appiccagnolo complanare

La Madonna tricononata seduta sulla fronda di un albero con le mani giunte, due putti ai lati/ chiesa e fedele genuflesso

Bordo circolare rilevato con appiccagnolo complanare

S. Nicola stante a sinistra con pastorale e mitra, in mezzo la tinozza con i tre bambini a destra S. Michele Arcangelo con la spada levata

Bari Cap 70100 Puglia



O R



E

Liscio

Religioso

1964

Bari

S.f.

Al

W: 3,5 gr

D: 30,8 mm

T: 2,8 mm

H: 12

n° inv. 07289

Bordo circolare festonato con appiccagnolo complanare • SANCTE • Gesù Cristo in campo circolare • NICOLAVS • la Vergine in campo circolare • EPISCOPE • tre ragazze in preghiera in campo circolare • BARIVM • tre ragazzi in una tinozza in campo circolare

ADESTO/ PIVS AO, il Santo stante, NOBIS/ PPITIVS, in ex ANN • IX • SECVLARIA • CONCIL • BAREN

Bordo circolare festonato con appiccagnolo complanare ✠ A MORTE AETERNA LIBERA NOS ✠

Vaso, doppia croce con la scritta AVE AVE SACRA CRVX nei bracci, vaso

Bari Cap 70100 Puglia - Concilio di Bari del 1064 -S. Nicola da Bari (Patera, Asia Minore), partecipò al concilio di Nicea nel 325; nel 1087 una spedizione di soldati riuscì a trafugare le sue reliquie a Myra, dominata dai Turchi, e le trasportò a Bari; protettore della Russia, di Bari, Venezia Ancona e Sassari, dei chierichetti e dei giovani, dei prigionieri, dei pellegrini, degli osti, mugnai, macellai e vigili del fuoco; viene invocato per il matrimonio felice, contro i ladri e le alluvioni; riconducibile alla figura di Santa Klaus, raffigurato in abito da vescovo, con tre globi d'oro (in riferimento alla dote donata a tre ragazze), ancora spada e cattedrale, si celebra il 6 dicembre



O R



E

Liscio

Religioso

S.d.

Bari

S.f.

Al

W: 2,6 gr

D: 26,8 mm

T: 2,8 mm

H: 12

n° inv. 07644

Bordo circolare rilevato con appiccagnolo complanare  
S. NICOLA DI BARI

Busto del Santo nimbato che benedice due Bambini

Bordo circolare rilevato con appiccagnolo complanare  
MARIA SS. DI COSTANTINOPOLI

La Vergine con il Bambino coronati tra due Angeli

Bari Cap 70100 Puglia - S. Nicola da Bari (Patera, Asia Minore), partecipò al concilio di Nicea nel 325; nel 1087 una spedizione di soldati riuscì a trafugare le sue reliquie a Myra, dominata dai Turchi, e le trasportò a Bari; protettore della Russia, di Bari, Venezia Ancona e Sassari, dei chierichetti e dei giovani, dei prigionieri, dei pellegrini, degli osti, mugnai, macellai e vigili del fuoco; viene invocato per il matrimonio felice, contro i ladri e le alluvioni; riconducibile alla figura di Santa Klaus, raffigurato in abito da vescovo, con tre globi d'oro (in riferimento alla dote donata a tre ragazze), ancora spada e cattedrale, si celebra il 6 dicembre



O R



E

Liscio

Religioso

S.d.

Bari

S.f.

Al

W: 4,2 gr

D: mm

T: mm

H: 12

n° inv. 09727

Bordo circolare rilevato con appiccagnolo complanare SANCT  $\Omega$   
NICOLAUS EPISCOP $\Omega$  • BARIVM •

ADESTO/ PIVS AC, Santo nimbato stante destra benedicente tre borse di denaro nella sinistra/ NOBIS/ PPTIVS, a h 11 tondello con A, busto di Cristo,  $\Omega$ , a h 14 con M, busto di Maria, XP, a h 17 tre donne in preghiera volte a sinistra e a h 8 con tre bambini in una tinocza/ ANN • IX • SECVLARI • A • CONCIL • BAREN •

Bordo circolare rilevato con appiccagnolo complanare A •  
MORTE • AETERNA • LIBERA • NOS  $\oplus$ Doppia croce con le scritte AVE SACRA in orizzontale e AVE  
CRVX in verticale, ai lati due vasi

Bari Cap 70100 Puglia S. Nicola da Bari (Patera, Asia Minore), partecipò al concilio di Nicea nel 325; nel 1087 una spedizione di soldati riuscì a trafugare le sue reliquie a Myra, dominata dai Turchi, e le trasportò a Bari; protettore della Russia, di Bari, Venezia Ancona e Sassari, dei chierichetti e dei giovani, dei prigionieri, dei pellegrini, degli osti, mugnai, macellai e vigili del fuoco; viene invocato per il matrimonio felice, contro i ladri e le alluvioni; riconducibile alla figura di Santa Klaus, raffigurato in abito da vescovo, con tre globi d'oro (in riferimento alla dote donata a tre ragazze), ancora spada e cattedrale, si celebra il 6 dicembre



O R



E

Liscio

75

Religioso

S.d.

Belmonte

S.f.

Al

W: 0,5 gr

D: 21 mm

T: 1,2 mm

H: 12

n° inv. 08465

Bordo ovale irregolare con appiccagnolo complanare

MARIA SS. DI BELMONTE

La Vergine coronata assisa sul trono con il Bambino in braccio

Bordo ovale irregolare con appiccagnolo complanare

Gesù nimbato con il S. Cuore fiammante in mano

Sacro Monte di Belmonte fraz. Valperga Cap 10087 Torino  
Piemonte

O R



E

Liscio

76

Religioso

S.d.

Belmonte

S.f.

Ag

W: 0,9 gr

D: 11,8 mm

T: 1,6 mm

H: 12

n° inv. 09306

Bordo circolare rilevato con appiccagnolo complanare

B. V. DI BELMONTE

La Vergine coronata assisa sul trono con il Bambino in braccio

Bordo circolare con appiccagnolo complanare

Gesù nimbato con il S. Cuore fiammante in mano

Sacro Monte di Belmonte fraz. Valperga Cap 10087 Torino  
Piemonte

O R



E

Liscio

Religioso	Bordo circolare rilevato S. GIUSEPPE PREGATE P. NOI
S.d.	S. Giuseppe nimbato con il Bambino in braccio
Bientina	
S.f.	Bordo circolare rilevato S. VALENTINO MARTIRE
Al	BIENTINA
W: 2,1 gr	Teca mortuaria con il corpo del martire
D: 28,2 mm	
T: 2 mm	
H: 12	
n° inv. 08719	Bientina Cap 56031 Pisa Toscana - S. Giuseppe, della stirpe di David, sposo di Maria e padre putativo di Gesù, falegname di Nazareth; il suo culto in occidente risale al XI sec., eletto patrono del mondo nel 1847 e della Chiesa universale nel 1870 da Pio XI; protettore degli artigiani, degli sposi e delle famiglie, invocato per la buona morte, dai senza tetto e dagli esiliati; rappresentato con il bastone fiorito di gigli (castità), con attrezzi, con candela o lanterna; si celebra il 19 marzo - S. Valentino martire romano, trasportato a Bientina nel 1681 dalle catacombe di S. Callisto sulla via Appia Antica, patrono di Bientina (PI); taumaturgo verso ossessi e indemoniati; si festeggia la domenica di Pentecoste



O R



E

Liscio

Religioso	Bordo ovalare rilevato con appiccagnolo complanare
S.d.	N. SS. ADDOLORATA IN BISCEGLIE
Bisceglie	Maria nimbata stante con il petto trafitto da una spada
S.f.	Bordo ovalare rilevato con appiccagnolo complanare
Ottone	S. PANT. M. S. MAUR. EPIS. S. SERG. M. BISCEGLIE
W: 12,6 gr	Vescovo seduto tra due martiri a cavallo con vessillo/ A CURA
D: 34 mm	DI MAURO COCOLA/ IN FRANCESCO in cartella/ ◆◆◆
T: 2 mm	
H: 12	
n° inv. 08075	Bisceglie Cap 70052 Bari Puglia - Nel 51 d.C. Mauro da Betlemme, appena consacrato vescovo da Pietro, venne a Bisceglie dove due cavalieri romani, Sergio governatore della città, e Pantaleone, comandante delle guardie, si convertirono; insieme nel 117 d.c., dopo 10 anni di prigionia, furono uccisi



O R



E

Liscio

79

Religioso

1892

Bobbio

S.J.

Ottone

W: 25,9 gr

D: 39 mm

T: 3,6 mm

H: 12

n° inv. 09796

Bordo circolare rilevato con appiccagnolo trasversale

NOMEN VIRGINIS MARIA S. J.

La Vergine assisa con il Bambino in braccio, globo crucigero nella mano sinistra coronati stanti

Bordo circolare rilevato con appiccagnolo trasversale

1892/ -●-/ MARIA SS./ DEL MONTE PENICE/ - ●-/ BOBBIO

Bobbio Cap 29022 Piacenza Lombardia



O R



E

Liscio

80

Religioso

S.d.

Bocca di Rio

S.f.

Al

W: 2,2 gr

D: 25,9 mm

T: 2 mm

H: 12

n° inv. 08443

Bordo circolare rilevato con appiccagnolo complanare

BEATA VERGINE DELLE GRAZIE • BOCCADIRIO •

La Vergine con il Bambino in braccio

Bordo circolare rilevato con appiccagnolo complanare

SANTUARIO DI BOCCADIRIO

Veduta del Santuario

Bocca di Rio fraz. di Casola Valsenio Cap 48010 Ravenna  
Emilia Romagna

O R



E

Liscio



81

Religioso

S.d.

Bocca di Rio

S.f.

Al

W: 0,6 gr

D: 21 mm

T: 1,2 mm

H: 12

n° inv. 08739

Bordo ovale rilevato irregolare con appiccagnolo complanare

B. V. DI BOCCA DI RIO

La Madonna stante tra gli Angeli con il Bambino in braccio

Bordo ovale rilevato irregolare con appiccagnolo complanare

Busto di Gesù nimbato

Bocca di Rio fraz. di Casola Valsenio Cap 48010 Ravenna  
Emilia Romagna

O R



E

Liscio

82

Religioso

S.d.

Bocca di Rio

S.f.

Al

W: 1 gr

D: 19 mm

T: 1,4 mm

H: 12

n° inv. 08738

Bordo ovale rilevato con appiccagnolo complanare

B.V. DELLE GRAZIE DI BOCCA DI RIO

La Madonna stante tra gli Angeli con il Bambino in braccio

Bordo ovale rilevato con appiccagnolo complanare

SANCTE ANTONI ORA PRO NOBIS

S. Antonio stante con il Bambino in braccio

Bocca di Rio fraz. di Casola Valsenio Cap 48010 Ravenna  
Emilia Romagna

O R



E

Liscio

Religioso

S.d.

Bologna

Scorrelli I.

Au

W: 10,7 gr

D: 29,8 mm

T: 3,5 mm

H: 12

n° inv. 08338

Bordo circolare CARD. GIACOMO LERCARO

Testa volta a destra/ due rametti di alloro/ *Ivo Scorrelli*Bordo circolare RESTA CON NOI SIGNORE PERCHE' SI FA  
SERA •

Tre Apostoli stanti, a sin. logo ESM in scudetto

Bologna Cap 40100 Emilia Romagna - Giacomo Lercaro  
(Genova 1891, Bologna 1976) compì studi biblici, patristici e  
liturgici; fu nominato cardinale negli anni '70 da Paolo VI e fu  
arcivescovo di Bologna

O R



E

Liscio

Religioso

S.d.

Bologna

S.f.

Ag

W: 1 gr

D: 12 mm

T: 1,2 mm

H: 12

n° inv. 10248

Bordo circolare con appiccagnolo complanare

B. V. DI VARESE

Busto della Madonna nimbata con il S. Cuore sul petto

Bordo circolare con appiccagnolo complanare

LE/ CARMELITANE/ SCALZE/ DI BOLOGNA/  
RICONOSCENTIBologna Cap 40100 Emilia Romagna - Medaglietta da  
appendere all'orologio

O R



E

Liscio

Religioso	Bordo circolare con appiccagnolo complanare
S.d.	MAD. DEL ROSARIO ■ BOLOGNA ■
Bologna	La Vergine coronata stante con il Bambino in braccio e rosario
S.J.	Bordo circolare con appiccagnolo complanare
Al	S. DOMENICO S. J.
W: 0,3 gr	Busto di S. Domenico volto a sinistra di fronte al crocifisso
D: 10 mm	
T: 1,5 mm	
H: 12	
n° inv. 07582	Bologna - S. Domenico di Guzman fondatore dei Domenicani o Frati Predicatori approvato dal Pontefice nel 1216 morì a Bologna nel 1221. Il culto della Madonna del Rosario si diffuse dal XIII sec. ad opera dei domenicani (S. Domenico ebbe una visione della Vergine che gli chiedeva la recita del rosario nelle comunità domenicane), Pio V la festeggiò dal 7 ottobre 1571 per la sua intercessione nella vittoria della flotta cristiana sui Turchi a Lepanto e Clemente XI dal 1716 la estese a tutta la Chiesa

O R



E

Liscio

Religioso	Bordo rettangolare rilevato con fiori ai quattro angoli
S.d.	La Madonna con il Bambino in cornice ovale/ B. V. S. LUCA
Bologna	
S.f.	Bordo rettangolare speculare incuso
Ag	
W: 1,1 gr	Speculare incuso
D: 28,5 mm	
T: 1,2 mm	
H: 12	
n° inv. 07291	Bologna Cap 40100 Emilia Romagna - B.V. di S. Luca venerata sul monte della Guardia a Bologna, la tavola della Madonna venne dipinta dall'evangelista Luca e portata a Bologna da un pellegrino, che l'aveva avuta a Costantinopoli dove era conservata nella chiesa di S. Sofia.

O R



E

Liscio

Religioso

S.d.

Bologna

S.f.

Al

W: 3 gr

D: 40 mm

T: 1,5 mm

H: 12

n° inv. 07549

Bordo tetralobato con appiccagnolo complanare e cornice interna perlinata B. VERGINE DI S. LUCA, stella raggiata a h 12, logo mariano a h 6

La Vergine di S. Luca con il Bambino in braccio in cornice rettangolare rilevata

Bordo tetralobato con appiccagnolo complanare e cornice interna perlinata SANTUARIO DELLA B.V. DI S. LUCA BOLOGNA, croce raggiata a h 12

Il Santuario di S. Luca

Bologna Cap 40100 Emilia Romagna - Var.: in ottone 5,4 gr 29 mm - B.V. di S. Luca venerata sul monte della Guardia a Bologna, la tavola della Madonna venne dipinta dall'evangelista Luca e portata a Bologna da un pellegrino, che l'aveva avuta a Costantinopoli dove era conservata nella chiesa di S. Sofia.



O R



E

Liscio

Religioso

S.d.

Bologna

S.f.

Al

W: 4,3 gr

D: 32 mm

T: 2,6 mm

H: 12

n° inv. 07548

Bordo circolare rilevato con appiccagnolo complanare

★ B. VERGINE DI S. LUCA ★

La Madonna di S. Luca con il Bambino in braccio in cornice tetralobata

Bordo circolare rilevato con appiccagnolo complanare

S. ANTONIO DI PADOVA

Sant'Antonio inginocchiato solleva il Bambino sul pulpito

Bologna Cap 40100 Emilia Romagna - B.V. di S. Luca venerata sul monte della Guardia a Bologna, la leggenda narra che la tavola della Madonna venne dipinta dall'evangelista Luca e portata a Bologna da un pellegrino, che l'aveva avuta a Costantinopoli dove era conservata nella chiesa di S. Sofia. S. Antonio (Lisbona 1195-Padova 1231) prima agostiniano e poi francescano; canonizzato da Gregorio IX nel 1232, venerato per lo straordinario potere miracoloso, protettore delle messi, delle ragazze da marito, invocato per ritrovare gli oggetti smarriti, per il salvataggio dei naufraghi e dei prigionieri. E' rappresentato in saio con un libro (sapienza), in contemplazione di Gesù Bambino (visione) talvolta regge uno stelo di gigli (purezza)



O R



E

Liscio

Religioso	Bordo circolare rilevato con appiccagnolo complanare
S.d.	B. VERGINE DI S. LUCA
Bologna	Vergine con Bambino coronati stanti/ *
S.f.	Bordo circolare rilevato con appiccagnolo complanare
Ottone	JOSEPH MORIENS HEBR. 11. 22.
W: 7.5 gr	Giuseppe morente circondato dai suoi cari e vegliato da un
D: 25,8 mm	angelo
T: 2.4 mm	Bologna Cap 40100 Emilia Romagna - B.V. di S. Luca venerata sul monte della Guardia a Bologna, la
H: 12	legghenda narra che la tavola della Madonna venne dipinta dall'evangelista Luca e portata a Bologna da
n° inv. 03121	un pellegrino, che l'aveva avuta a Costantinopoli dove era conservata nella chiesa di S. Sofia. - S.
	Giuseppe, della stirpe di David, sposo di Maria e padre putativo di Gesù, falegname di Nazareth; il suo
	culto in occidente risale all' XI sec., eletto patrono del mondo nel 1847 e della Chiesa universale nel
	1870 da Pio XI; protettore degli artigiani, degli sposi e delle famiglie, invocato per la buona morte, dai
	senza tetto e dagli esiliati; rappresentato con il bastone fiorito di gigli (castità), con attrezzi, con candela
	o lanterna; si celebra il 19 marzo



O R



E

Liscio

Religioso	Bordo circolare con appiccagnolo complanare
1944	L'IMMACOLATA ALL' ARGINE 1857-1858 1438 - 1684
Bozzole	La Madonna nimbata stante su piedistallo
S.f.	Bordo circolare con appiccagnolo complanare
Ag	1727 SANTUARIO DI BOZZOLE 1944
W: 1,6 gr	Il Santuario
D: 14,5 mm	Bozzole Cap 15040 Alessandria Piemonte
T: 1,4 mm	
H: 12	
n° inv. 09195	



O R



E

Liscio

91

Religioso  
S.d.  
Bra  
S.f.  
Al  
W: 0,3 gr  
D: 17 mm  
T: 1,2 mm  
H: 12  
n° inv. 07460

Bordo ovale con appiccagnolo complanare  
B. V. DEI FIORI  
Vergine coronata stante con fedele genuflessa  
Bordo ovale con appiccagnolo complanare  
SANTUARIO MADONNA DEI FIORI  
Santuario

Bra Cap 12042 Cuneo Piemonte - L'evento della miracolosa fioritura invernale del pruneto di Bra è ripreso sul rovescio della lira in argento, dei 4 e 8 scudi d'oro di Francesco Giacinto e degli 8 scudi d'oro di Carlo Emanuele II, ritratti sul diritto con la madre reggente Maria Cristina di Francia - Cronaca Numismatica n. 86, maggio 1997 p. 60

O R



E

Liscio

92

Religioso  
S.d.  
Bra  
S.f.  
Ottone  
W: 3,8 gr  
D: 27,5 mm  
T: 1,2 mm  
H: 12  
n° inv. 08438

Bordo ovale rilevato con appiccagnolo complanare

La Madonna nimbata e raggiata seduta sul trono con il Bambino al fianco

Bordo ovale rilevato con appiccagnolo complanare

VIRGO/ FLORUM/ BRAYDÆ/ PATRONA

Bra Cap 12042 Cuneo Piemonte - L'evento della miracolosa fioritura invernale del pruneto di Bra è ripreso sul rovescio della lira in argento, dei 4 e 8 scudi d'oro di Francesco Giacinto e degli 8 scudi d'oro di Carlo Emanuele II, ritratti sul diritto con la madre reggente Maria Cristina di Francia - Cronaca Numismatica n. 86, maggio 1997 p. 60

O R



E

Liscio

93

Religioso

S.d.

Bra

S.f.

Al

W: 0,5 gr

D: 20x14 mm

T: 1,2 mm

H: 12

n° inv. 09684

Bordo ovale irregolare con appiccagnolo complanare

B.

V. FIORI IN BRA

Vergine coronata stante sulle nubi con scettro nella sinistra

Bordo ovale irregolare con appiccagnolo complanare

S. CUORE DI GESU'

Busto di Gesù nimbato stante con il S. Cuore fiammante sul petto

Bra Cap 12042 Cuneo Piemonte - L' evento della miracolosa fioritura invernale del pruneto di Bra è ripreso sul rovescio della lira in argento, dei 4 e 8 scudi d' oro di Francesco Giacinto e degli 8 scudi d' oro di Carlo Emanuele II, ritratti sul diritto con la madre reggente Maria Cristina di Francia - Cronaca Numismatica n. 86, maggio 1997 p. 60

O R



E

Liscio

94

Religioso

S.d.

Bra

S.f.

Al

W: 1,1 gr

D: 24x16 mm

T: 2 mm

H: 12

n° inv. 09688

Bordo rettangolare irregolare con appiccagnolo complanare

B. V. FIORI IN BRA

La Vergine coronata stante sulle nubi con scettro nella sinistra

Bordo rettangolare irregolare con appiccagnolo complanare

Busto di Gesù nimbato stante con il S. Cuore fiammante sul petto/ S. CUORE DI GESU'

Bra Cap 12042 Cuneo Piemonte - L' evento della miracolosa fioritura invernale del pruneto di Bra è ripreso sul rovescio della lira in argento, dei 4 e 8 scudi d' oro di Francesco Giacinto e degli 8 scudi d' oro di Carlo Emanuele II, ritratti sul diritto con la madre reggente Maria Cristina di Francia - Cronaca Numismatica n. 86, maggio 1997 p. 60

O R



E

Liscio

Religioso	Bordo ovale rilevato con appiccagnolo complanare
S.d.	B. V. FIORI IN BRA
Bra	La Vergine coronata stante sulle nubi con scettro nella sinistra in cornice rettangolare
S.f.	Bordo ovale rilevato con appiccagnolo complanare
Al	SANTUARIO DELLA B. V. DEI FIORI BRA
W: 1 gr	Il Santuario
D: 23x19 mm	
T: 1,5 mm	
H: 12	
n° inv. 09689	Bra Cap 12042 Cuneo Piemonte - L' evento della miracolosa fioritura invernale del pruneto di Bra è ripreso sul rovescio della lira in argento, dei 4 e 8 scudi d' oro di Francesco Giacinto e degli 8 scudi d' oro di Carlo Emanuele II, ritratti sul diritto con la madre reggente Maria Cristina di Francia - Cronaca Numismatica n. 86, maggio 1997 p. 60



Religioso	Bordo circolare UNA CASA PER LA VITA <i>calvelli/</i>
1990	ANCELLE DELLA CARITA'
Brescia	Ancella della Carità stilizzata
Calvelli	Bordo circolare DOMVS SALVTIS <i>calvelli</i>
Bronzo arg.	
W: 190,3 gr	La Casa sormontata da crocifisso/ANNI 150 DI FONDAZIONE/
D: 60 mm	ANCELLE DELLA CARITA'/ BRESCIA
T: 13,2 mm	Brescia Cap 25100 Lombardia - Le Ancelle della Carità sono state fondate nel 1840 per dedicarsi all'assistenza dei colerosi
H: 12	
n° inv. 08940	





Religioso	Bordo ovale rilevato con appiccagnolo complanare
S.d.	MATER DIV. GRATIAE ORA PRO NOBIS
Broni	La Madonna coronata sul trono con il Bambino in braccio
S.f.	Bordo ovale rilevato con appiccagnolo complanare
Al	
W: 1 gr	RICORDO/ DELLA/ MADONNA/ DI/ RIO FRATE/ -- •-- /
D: 24 mm	BRONI
T: 1,5 mm	Broni Cap 27043 Pavia Lombardia
H: 12	
n° inv. 08924	

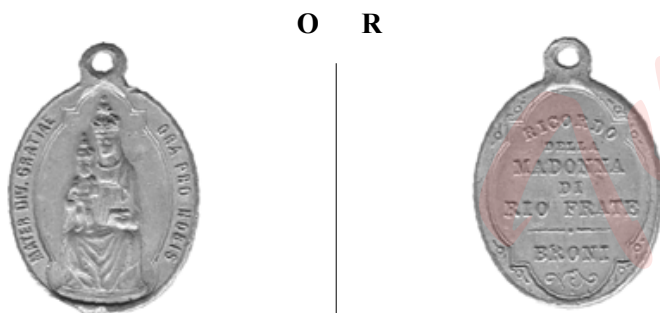

**E**  
Liscio

Religioso	Bordo ovale irregolare con fregi e appiccagnolo complanare
S.d.	REGINA SACRAT. ROSARII POMPEI
Broni	La Vergine coronata con il Bambino in braccio, S. Domenico e S. Caterina genuflessi ai lati
S.f.	Bordo ovale irregolare con fregi e appiccagnolo complanare
Al	S. CONTARDO PATR. DI BRONI
W: 1,1 gr	Il Santo stante con il Crocifisso in mano
D: 27 mm	
T: 1,7 mm	Broni Cap 27043 Pavia Lombardia - L'iconografia deriva da un dipinto del Sassoferrato del 1640, conservato nella cappella di S. Sabina a Roma, che rappresenta a sinistra S. Domenico e a destra S. Caterina da Siena che ricevono i rosari - S. Contardo d'Este (Ferrara 1216 - Broni 1249), si festeggia il 16 aprile, è patrono di Broni
H: 12	
n° inv. 09035	

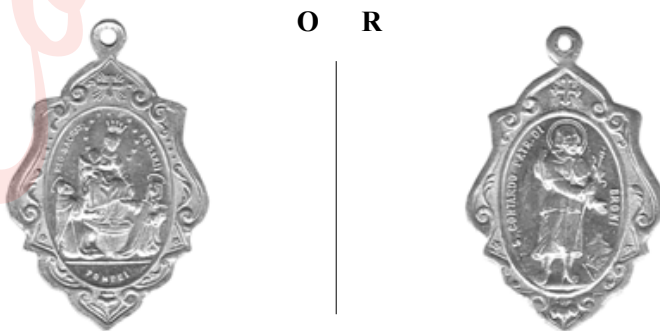

**E**  
Liscio

Religioso	Bordo circolare con tre cornici festonate traforate e appiccagnolo
S.d.	complanare
Buenos Aires	S. CHOR DE LOS/ MILACROS/ TOS/ MISERICORDIA/ DE ME, Cristo in Croce, BASILICA/ NUESTA SENIORA/ DE/ SOCORRO/ BUENOS AIRES in cornice circolare perlinata
S.f.	Bordo circolare con tre cornici festonate traforate e appiccagnolo
Ag	complanare
W: 1,9 gr	Liscio
D: 21,4 mm	
T: 0,9 mm	Argentina
H: 12	
n° inv. 07424	

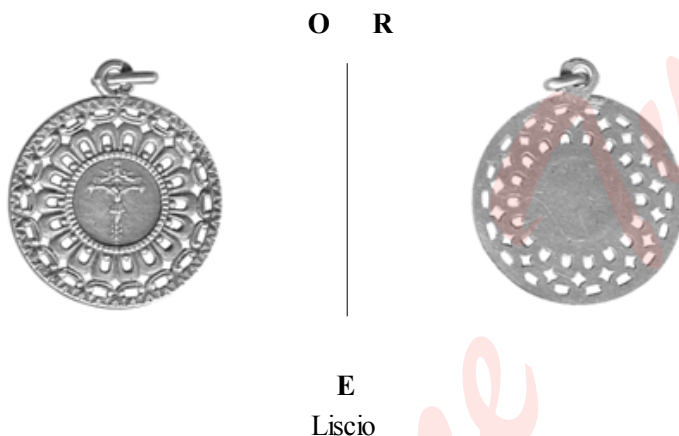

Religioso	Bordo ovale rilevato con appiccagnolo complanare
S.d.	B. V. DEL BOSCO PREGATE P. NOI
Busca	Vergine con Bambino nimbatì stanti
S.f.	Bordo ovale rilevato con appiccagnolo complanare
Al	SANTUARIO DELLA MADONNA DEL BOSCO
W: 1,1 gr	Santuario
D: 24 mm	
T: 1,6 mm	Busca Cap 12022 Cuneo Piemonte
H: 12	
n° inv. 07463	



101

Religioso  
S.d.  
Busca  
S.f.  
Ottone Ag  
W: 1,8 gr  
D: 24 mm  
T: 1 mm  
H: 12  
n° inv. 08877

Bordo rettangolare bilobato con appiccagnolo complanare  
MADONNA DEL BOSCO PREGATE PER NOI

Vergine con Bambino nimbatì stanti

Bordo rettangolare bilobato con appiccagnolo complanare  
SANTUARIO DELLA MADONNA DEL BOSCO

Santuario

Busca Cap 12022 Cuneo Piemonte



O R



E

Liscio

102

Religioso  
S.d.  
Bussana  
S.f.  
Al  
W: 0,4 gr  
D: 16,2 mm  
T: 1,4 mm  
H: 12  
n° inv. 09691

Bordo circolare rilevato con appiccagnolo complanare  
AMORE DOLORE BUSSANA

Busto della Vergine con il Cuore trafitto da sette spade

Bordo circolare rilevato con appiccagnolo complanare  
MOSTRATECI LA VOSTRA FACCIA E SAREMO SALVI

La veronica del volto di Cristo

Bussana Cap 18038 Imperia Liguria



O R



E

Liscio

103

Religioso

S.d.

Cagliari

S.f.

Ag

W: 1,6 gr

D: 17,5 mm

T: 1,5 mm

H: 12

n° inv. 09207

Bordo romboidale rilevato con appiccagnolo complanare

Madonna con Bambino coronate

Bordo romboidale rilevato con appiccagnolo complanare

N. SIGNORA/ DI BONARIA/ CAGLIARI/ CEI ITALY

Cagliari Cap 09126 Sardegna

O R



E

Liscio

104

Religioso

S.d.

Camaldoli

S.f.

Al

W: 0,6 gr

D: 21X17

T: 1,5 mm

H: 12

n° inv. 09605

Bordo ovalare rilevato con appiccagnolo complanare

B.V. DEL CONFORTO RICORDO DI CAMALDOLI

Busto della Vergine coronata stante

Bordo ovalare rilevato con appiccagnolo complanare

S. ROMUALDO AB. FONDATORE DEI CAMALDOLESI

Il Santo nimbatto stante con pastorale

Camaldoli Cap 52010 Arezzo Toscana - S. Romualdo (Ravenna 953 - Via di Castro 1027) fondatore dell' eremo di Camaldoli e promotore della congregazione Camaldolese; emblema pastorale e scala; si festeggia il 19 giugno.

O R



E

Liscio

105

Religioso

S.d.

Camogli

S.f.

Al

W: 1 gr

D: 24,4 mm

T: 1,6 mm

H: 12

n° inv. 08445

Bordo ovale rilevato con appiccagnolo complanare

N. S. DEL BOSCHETTO CAMOGLI

La Vergine stante tra le pecore, con fedele inginocchiata a sinistra

Bordo ovale rilevato con appiccagnolo complanare

S. GIUSEPPE PREGA P. NOI

S. Giuseppe stante con il bastone fiorito accanto a Gesù fanciullo

Camogli Cap 16032 Genova Liguria - S. Giuseppe, della stirpe di David, sposo di Maria e padre putativo di Gesù, falegname di Nazareth; il suo culto in occidente risale al XI sec., eletto patrono del mondo nel 1847 e della Chiesa universale nel 1870 da Pio XI; protettore degli artigiani, degli sposi e delle famiglie, invocato per la buona morte, dai senza tetto e dagli esiliati; rappresentato con il bastone fiorito di gigli (castità), con attrezzi, con candela o lanterna; si celebra il 19 marzo

O R



E

Liscio

106

Religioso

S.d.

Camogli

S.f.

Al

W: 1,1 gr

D: 25 mm

T: 2 mm

H: 12

n° inv. 07711

Bordo ovale rilevato con appiccagnolo complanare

S. FORTUNATO M. PATRONO DI CAMOGLI

Il Santo patrono nimbatostante circondato da bambini

Bordo ovale rilevato con appiccagnolo complanare

S. PROSPERO VESC. DI TARRAGONA PAT. DI CAMOGLI

Il patrono nimbatostante circondato da bambini

Camogli Cap 16032 Genova Liguria - S Fortunato martire romano, protettore dei pescatori e dei naviganti si narra che la sua salma fu inviata da Roma perchè Camogli aveva bisogno di un santo patrono - S. Prospero vescovo di Tarragona (Spagna IV - V) secolo, copatrono di Camogli; si narra che sia giunto a piedi a Camogli attraverso la via Romana e arrivato al Monastero dei frati Olivetani si addormentò su un sasso e non si svegliò più; in quel momento i campanili vicini cominciarono a battere rintocchi, gli abitanti capirono di essere di fronte ad un prodigio e venerarono il pellegrino, con l'ennesima contesa tra Recco e Camogli per reclamare il corpo del santo

O R



E

Liscio

107

Religioso

S.d.

Canicatti

Cof

Argentato

W: 13,1 gr

D: 32x27 mm

T: 3,5 mm

H: 12

n° inv. 09593

Bordo ottagonale rilevato con appiccagnolo complanare  
P. GIOACCHINO LA LOMIA CAPP.

COF, busto con saio, ITALY

Bordo ottagonale rilevato con appiccagnolo complanare

S. Cristoforo mentre attraversa il fiume appoggiato al bastone,  
con il Bambino in spalla, ITALYCanicatti Cap 92024 Agrigento Sicilia - Venerabile Frate  
Cappuccino (Canicatti 1831 - 1905) missionario in Brasile

O R



E

Liscio

108

Religioso

S.d.

Canoscio

S.f.

Ag

W: 3,2 gr

D: 23 mm

T: 1,5 mm

H: 12

n° inv. 08906

Bordo ovale con appiccagnolo complanare

La Vergine nimbata stante

Bordo ovale con appiccagnolo complanare

Tralcio di fiori, RICORDO/ DEL/ SANTUARIO/ DI/  
CANOSCIO

Canoscio fraz. di Città di Castello Cap 06012 Perugia Umbria



O R



E

Liscio

109

Religioso

S.d.

Canoscio

S.f.

Al

W: 1,1 gr

D: 23,5 mm

T: 1,5 mm

H: 12

n° inv. 08909

Bordo ovale con appiccagnolo complanare O MARIA CONCETTA  
SENZA PECCATO PREG. GESU' P. NOI/ CHE RIC. A VOI

La Vergine stante

Bordo ovale con appiccagnolo complanare

Gesù sul trono e gli apostoli attorno/ urna con la salma/ B.V.  
DEL TRANSITO/ CANOSCIO

Canoscio fraz. di Città di Castello Cap 06012 Perugia Umbria



O R



E

Liscio

110

Religioso

S.d.

Canossa

S.f.

Ag dorato

W: 2 gr

D: 18,4 mm

T: 2,2 mm

H: 12

n° inv. 06316

Bordo circolare rilevato con appiccagnolo complanare

B. M. DI CANOSSA

Busto volto a destra su croce in cornice circolare

Bordo circolare rilevato con appiccagnolo complanare

Pezzetto di indumento su croce in cornice circolare

Canossa fraz. di Mulazzo Cap 54026 Massa Toscana - Maddalena  
Gabriella discendente dai marchesi Canossa di Toscana (Verona 1774 -  
1835), orfana e abbandonata, entrò fra le carmelitane Scalze di  
Conegliano e poi fondò le Figlie della Carità di Verona; beatificata nel  
1941, canonizzata nel 1988; il suo emblema è il giglio

O R



E

Liscio

111

Religioso

S.d.

Cantogno

S.f.

Al

W: 0,3 gr

D: 16x14 mm

T: 1,2 mm

H: 12

n° inv. 09777

Bordo ovale irregolare con appiccagnolo complanare

B. V. DEL RIMEDIO

La Madonna con il Cristo deposto in grembo, la croce sullo sfondo

Bordo ovale irregolare con appiccagnolo complanare

MADONNA/ DEL BUON/ RIMEDIO/ CANTOGNO

Cantogno fraz. di Villafranca Piemonte Cap 10068 Torino  
Piemonte

O R



E

Liscio

112

Religioso

S.d.

Cantogno

S.f.

Al

W: 0,5 gr

D: 19,5 mm

T: 1,5 mm

H: 12

n° inv. 08457

Bordo ovale rilevato con appiccagnolo complanare

B.V. BUON RIMEDIO

La Madonna con il Cristo deposto in grembo, la croce sullo sfondo

Bordo ovale rilevato con appiccagnolo complanare

Tralcio di fiori/ RICORDO/ SANTUARIO/ DI/ CANTOGNO

Cantogno fraz. di Villafranca Piemonte Cap 10068 Torino  
Piemonte

O R



E

Liscio



113

Religioso

S.d.

Capannori

S.f.

Al

W: 1,2 gr

D: 21,5 mm

T: 2 mm

H: 12

n° inv. 07724

Bordo circolare rilevato con appiccagnolo complanare  
REGINA DECOR CARMELI O.P.N.

La Madonna ed il Bambino coronati stanti, in arco  
monumentale

Bordo circolare rilevato con appiccagnolo complanare  
S. FRANCESCO DI PAOLA PREGA PER NOI

S. Francesco stante con il bastone e le mani giunte

Capannori Cap 55012 Lucca Toscana - S. Francesco da Paola  
(Calabria) 27/3/1416-2/4/1507, fondò l'ordine dei Minimi; viene  
solitamente rappresentato con folte sopracciglia, naso aquilino,  
lunga barba, per lo più appoggiato ad un bastone.

O R



E

Liscio

114

Religioso

S.d.

Capannori

S.f.

Al

W: 0,6 gr

D: 19 mm

T: 1,6 mm

H: 12

n° inv. 07744

Bordo ovale irregolare con appiccagnolo complanare  
B.V. DEL CARMELO CAPANNORI (LUCCA)

La Madonna nimbata sul trono con Bambino in braccio, due  
santi ai lati

Bordo ovale irregolare con appiccagnolo complanare

Busto di Gesù con il Sacro Cuore fiammante in mano

Capannori Cap 55012 Lucca Toscana

O R



E

Liscio

115

Religioso  
S.d.  
Capodimonte  
S.f.  
Cr  
W: 3,7 gr  
D: 20,5 mm  
T: 2,8 mm  
H: 12  
n° inv. 07613

Bordo poligonale rilevato

Busto di Cristo raggiato volto a desrra

Bordo poligonale

VOLTO SANTO/ PROTEGGIMI/ ---/ CAPODIMONTE/ (NA)

Capodimonte Cap 80137 Napoli Campania

O R



E

Liscio

116

Religioso  
1905  
Capurso  
S.f.  
Ottone  
W: 5,6 gr  
D: 25,5 mm  
T: 1,7 mm  
H: 12  
n° inv. 08451

Bordo circolare rilevato con appiccagnolo trasversale

MARIA SS. DEL POZZO CAPURSO

La Vergine con il Bambino in braccio coronati sulle nuvole/tre alberi, il pozzo, una cappella

Bordo circolare rilevato con appiccagnolo trasversale

REALE BASILICA II CENTENARIO

La basilica/ 1905

Capurso Cap 70010 Bari Puglia

O R



E

Liscio

117

Religioso

Bordo circolare B. V. DI CARAVAGGIO

S.d.

Scena dell'Annunciazione con l'Angelo e la Vergine

Caravaggio

S.f.

Bordo circolare B. V. MARIA A CORONA

Ag

W: 0,7 gr

La Vergine assisa su un trono mentre viene incoronata da due angioletti / fregio

D: 18 mm

T: 0,6 mm

H: 12

n° inv. 02497

Caravaggio Cap 24043 Bergamo Lombardia - La Beata Vergine di Caravaggio apparve il 26 maggio 1432 ad una donna in un campo; in quel punto sgorgò una fonte miracolosa attorno alla quale venne poi costruito il Santuario con vasche per immersione

O R



E

Liscio

118

Religioso

Bordo circolare rilevato con appiccagnolo complanare  
B. V. DI CARAVAGGIO

S.d.

Bambina genuflessa davanti alla Vergine nimбата

Caravaggio

S.f.

Bordo circolare rilevato con appiccagnolo complanare  
RICORDO DI CARAVAGGIO CENTENARIO

Al

W: 0,1 gr

Santuario

D: 10 mm

T: 0,7 mm

H: 12

n° inv. 07458

Caravaggio Cap 24043 Bergamo Lombardia - La Beata Vergine di Caravaggio apparve il 26 maggio 1432 ad una donna in un campo; in quel punto sgorgò una fonte miracolosa attorno alla quale venne poi costruito il Santuario con vasche per immersione

O R



E

Liscio

Religioso	Bordo ovale irregolare con cornice interna di fregi e appiccagnolo complanare
S.d.	La Vergine coronata stante con fedele genuflessa a destra, in cornice ovale perlinata
Caravaggio	
S.f.	Bordo ovale irregolare con cornice interna di fregi e appiccagnolo complanare
Al	
W: 0,5 gr	SANTUARIO DI/ il Santuario/ CARAVAGGIO in cornice ovale rilevata
D: 24 mm	
T: 1,2 mm	Caravaggio Cap 24043 Bergamo Lombardia - La Beata Vergine di Caravaggio apparve il 26 maggio 1432 ad una donna in un campo; in quel punto sgorgò una fonte miracolosa attorno alla quale venne poi costruito il Santuario con vasche per immersione
H: 12	
n° inv. 07469	

O R



E

Liscio

Religioso	Bordo rettangolare irregolare con appiccagnolo complanare
S.d.	La Vergine coronata stante con fedele genuflessa in preghiera a destra
Caravaggio	
S.f.	Bordo rettangolare irregolare con appiccagnolo complanare
Al	
W: 1 gr	RICORDO / DEL/ SANTUARIO/ B.V./ DI/ CARAVAGGIO in cornice rettangolare perlinata
D: 27 mm	
T: 1,2 mm	Caravaggio Cap 24043 Bergamo Lombardia - La Beata Vergine di Caravaggio apparve il 26 maggio 1432 ad una donna in un campo; in quel punto sgorgò una fonte miracolosa attorno alla quale venne poi costruito il Santuario con vasche per immersione
H: 12	
n° inv. 07473	

O R



E

Liscio

121

Religioso

Bordo ovale rilevato

S.d.

La Madonna coronata stante a sinistra con fedele genuflessa a destra

Caravaggio

S.f.

Bordo ovale rilevato, ramo fiorito con fiocco

Ag

W: 5,1 gr

RICORDO/ DEL/ SANTUARIO/ B.V. / DI CARAVAGGIO

D: 30 mm

T: 2,4 mm

H: 12

n° inv. 07621

Caravaggio Cap 24043 Bergamo Lombardia - La Beata Vergine di Caravaggio apparve il 26 maggio 1432 ad una donna in un campo; in quel punto sgorgò una fonte miracolosa attorno alla quale venne poi costruito il Santuario con vasche per immersione



O R



E

Liscio

122

Religioso

Bordo ovale irregolare con fregi, appiccagnolo complanare  
B.V. DI CARAVAGGIO

S.d.

La Vergine coronata stante di fronte ad una fedele genuflessa

Caravaggio

S.f.

Bordo ovale irregolare con fregi, appiccagnolo complanare

Al

W: 0,4 gr

Gesù nimbato con il S. Cuore fiammante in mano

D: 21 mm

T: 1 mm

H: 12

n° inv. 08471

Caravaggio Cap 24043 Bergamo Lombardia - La Beata Vergine di Caravaggio apparve il 26 maggio 1432 ad una donna in un campo; in quel punto sgorgò una fonte miracolosa attorno alla quale venne poi costruito il Santuario con vasche per immersione



O R



E

Liscio

123

Religioso  
S.d.  
Caravaggio  
S.f.  
Ottone/Al  
W: 0,8 gr  
D: 17,6 mm  
T: 0,8 mm  
H: 12  
n° inv. 07574

Bordo ovale bilobato con appiccagnolo complanare B.  
V. MARIA DI CARAVAGGIO PREGA P. NOI ☸  
La Vergine coronata di fronte a fedele genuflessa, in campo  
ovale di alluminio  
Bordo ovale bilobato con appiccagnolo complanare S.  
ANTONIO fregio DI PADOVA fregio in bordo di ottone  
Il Santo nimbato a destra di fronte al Bambino ritto sul pulpito,  
in campo ovale di alluminio  
Caravaggio Cap 24043 Bergamo Lombardia - La Beata Vergine  
di Caravaggio apparve il 26 maggio 1432 ad una donna in un  
campo; in quel punto sgorgò una fonte miracolosa attorno alla  
quale venne poi costruito il Santuario con vasche per  
immersione

O R

E  
Liscio

124

Religioso  
S.d.  
Caravaggio  
S.f.  
Ottone  
W: 3,1 gr  
D: 21x17 mm  
T: 1,2 mm  
H: 12  
n° inv. 10242

Bordo rettangolare rilevato ad angoli smussi con appiccagnolo  
trasversale B. VERGINE DI CARAVAGGIO  
La Madonna coronata stante a sinistra con fedele genuflessa a  
destra  
Bordo rettangolare rilevato ad angoli smussi con appiccagnolo  
trasversale S. ANTONIO DI PADOVA  
Busto del Santo nimbato con il Bambino in braccio e stelo di  
gigli fioriti  
Caravaggio Cap 24043 Bergamo Lombardia - La Beata Vergine  
di Caravaggio apparve il 26 maggio 1432 ad una giovane donna  
in un campo e in quel punto sgorgò una fonte miracolosa attorno  
alla quale venne costruito il Santuario con vasche da immersione

O R

E  
Liscio

125

Religioso  
S.d.  
Carmagnola  
S.f.  
Al

W: 1 gr  
D: 25x16 mm  
T: 1,5 mm  
H: 12  
n° inv. 09509

Bordo rettangolare bilobato rilevato con appiccagnolo  
complanare IMM. CONC. DI MARIA CARMAGNOLA

Baldacchino sostenuto da due putti/ la Vergine e il Bambino  
coronati stanti

Bordo rettangolare bilobato rilevato con appiccagnolo  
complanare

ALLA/ VERGINE IMM./ NELLA/ PESTE, GUERRA, FAME/ E/ IN  
OGNI RIO MALORE/ DA QUATTRO SECOLI/ DA LEI MIRAC.  
DIFESA/ CARMAGNOLA/ D.O.C.

Carmagnola Cap 10022 Torino Piemonte

O R



E

Liscio

126

Religioso  
1903  
Casale  
V.M.  
Ottone

W: 6 gr  
D: 25,5 mm  
T: 1,8 mm  
H: 12  
n° inv. 06298

Bordo circolare rilevato con appiccagnolo trasversale  
S. EVASIO PREGATE PER NOI

Urna trapezoidale con ricca cimasa a volute contenente le  
spoglie del Santo / croce e ramoscello di ulivo

Bordo circolare rilevato con appiccagnolo trasversale PATRONO DELLA  
CITTA' E DIOCESI DI CASALE 1903

RICORDO/ DELLE FESTE/ CENTENARIE/ DI/ S. EVASIO  
V. M. in cartella sagomata

Casale Cap 15033 Alessandria Piemonte - S. Evasio è stato il  
primo vescovo di Asti ed è morto martire a Casale nel 362; si  
festeggia il 1° dicembre, i suoi emblemi sono il bastone, il  
pastorale e la mitra

O R



E

Liscio

Religioso	Bordo circolare rilevato con appiccagnolo complanare
S.d.	COR JESU VITA ET RESURRECTIO NOSTRA
Cascia	Busto di Gesù nimbato con il S.Cuore fiammante in mano
S.f.	Bordo circolare rilevato con appiccagnolo complanare
Al	SANCTA RITA ORA PRO NOBIS
W: 0,6 gr	S. Rita genuflessa in preghiera davanti al crocifisso, con angelo
D: 18 mm	alle spalle
T: 1,3 mm	Cascia Cap 06043 Perugia Umbria - S. Rita (Cascia 1381 - 1457)
H: 12	diminutivo di Margherita, festeggiata il 22 maggio, patrona dei
n° inv. 08455	casi disperati, delle donne desiderose di figli e dei salumieri, beatificata da Urbano VII nel 1627 e canonizzata da Leone XIII il 20 maggio 1900

O R



E

Liscio

Religioso	Bordo ovale rilevato con appiccagnolo complanare
S.d.	S. RITA DA CASCIA O.P.N.
Cascia	S. Rita raccolta in preghiera davanti a crocifisso con libro aperto, colpita in fronte da una spina
S.f.	Bordo ovale rilevato con appiccagnolo complanare
Al	
W: 0,3 gr	RICORDO/ DEL/ SANTUARIO/ DI S. RITA/ ---/ CASCIA
D: 17 mm	
T: 1,2 mm	Cascia Cap 06043 Perugia Umbria- S. Rita (Cascia 1381 - 1457)
H: 12	diminutivo di Margherita, festeggiata il 22 maggio, patrona dei
n° inv. 07616	casi disperati, di donne desiderose di figli e dei salumieri, beatificata da Urbano VII nel 1627 e canonizzata da Leone XIII il 20 maggio 1900

O R



E

Liscio



Religioso	Bordo rettangolare rilevato S. RITA DA CASCIA
S.d.	La Santa genuflessa in preghiera, davanti al crocifisso
Cascia	
S.f.	Bordo rettangolare
Ag	
W: 0,8 gr	Speculare incuso
D: 28,5 mm	
T: 1,4 mm	Cascia Cap 06043 Perugia Umbria - S. Rita (Cascia 1381 - 1457)
H: 12	diminutivo di Margherita, festeggiata il 22 maggio, patrona dei
n° inv. 09246	casi disperati, di donne desiderose di figli e dei salumieri, beatificata da Urbano VII nel 1627 e canonizzata da Leone XIII il 20 maggio 1900

O R



E

Liscio

Religioso	Bordo rettangolare rilevato
S.d.	La Santa genuflessa in Chiesa di fronte ad altare con crocifisso e teschio/ S. RITA/ CASCIA - VMBRIA
Cascia	
S.f.	Bordo rettangolare
Ag	
W: 3,8 gr	Speculare incuso
D: 56x38 mm	
T: 3 mm	Cascia Cap 06043 Perugia Umbria - S. Rita (Cascia 1381 - 1457)
H: 12	diminutivo di Margherita, festeggiata il 22 maggio, patrona dei
n° inv. 09430	casi disperati, di donne desiderose di figli e dei salumieri, beatificata da Urbano VII nel 1627 e canonizzata da Leone XIII il 20 maggio 1900

O R



E

Liscio

131

Religioso	Bordo ovale rilevato con appiccagnolo complanare
S.d.	S. Rita genuflessa in preghiera davanti al crocifisso
Cascia	
S.f.	Bordo ovale rilevato con appiccagnolo complanare
Cu smaltato	
W: 1,7 gr	SANTA/ RITA/ DA/ CASCIA/ fregio
D: 22,5 mm	
T: 1,2 mm	Cascia Cap 06043 Perugia Umbria - S. Rita (Cascia 1381 - 1457)
H: 12	diminutivo di Margherita, festeggiata il 22 maggio, patrona dei
n° inv. 10369	casì disperati, delle donne desiderose di figli e dei salumieri, beatificata da Urbano VII nel 1627 e canonizzata da Leone XIII il 20 maggio 1900

O R



E

Liscio

132

Religioso	Bordo irregolare con appiccagnolo complanare
S.d.	La Santa inginocchiata in preghiera di fronte al crocifisso posto a sinistra, colpita in fronte da un raggio
Cascia	
S.f.	Bordo irregolare con appiccagnolo complanare
Ag	
W: 1,8 gr	Fiore di giglio
D: 16x12 mm	
T: 2,4 mm	Cascia Cap 06043 Perugia Umbria - S. Rita (Cascia 1381 - 1457)
H: 12	diminutivo di Margherita, festeggiata il 22 maggio, patrona dei
n° inv. 10255	casì disperati, delle donne desiderose di figli e dei salumieri, beatificata da Urbano VII nel 1627 e canonizzata da Leone XIII il 20 maggio 1900

O R



E

Liscio

Religioso	Bordo irregolare con appiccagnolo complanare
S.d.	S. RITA, la Santa nimbata inginocchiata in preghiera di fronte al crocifisso posto a destra
Cascia	
S.f.	Bordo irregolare con appiccagnolo complanare
Ag	
W: 1,5 gr	Fiore di rosa
D: 13x13 mm	
T: 2,5 mm	Cascia Cap 06043 Perugia Umbria - S. Rita (Cascia 1381 - 1457) diminutivo di Margherita, festeggiata il 22 maggio, patrona dei casi disperati, delle donne desiderose di figli e dei salumieri, beatificata da Urbano VII nel 1627 e canonizzata da Leone XIII il 20 maggio 1900
H: 12	
n° inv. 10256	

O R



E

Liscio

Religioso	Bordo rettangolare lobato con appiccagnolo complanare e spilla di appensione orizzontale
S.d.	Santa nimbata inginocchiata in preghiera verso il crocifisso, colpita in fronte da un raggio/ S. RITA
Cascia	
S.f.	Bordo rettangolare lobato con appiccagnolo complanare e spilla di appensione orizzontale LA TUA PROTEZIONE
Ag	
W: 1,7 gr	Fiore di rosa/ MI DONA/ LA PACE/ ✿
D: 15x10 mm	
T: 1,4 mm	Cascia Cap 06043 Perugia Umbria - S. Rita (Cascia 1381 - 1457) diminutivo di Margherita, festeggiata il 22 maggio, patrona dei casi disperati, delle donne desiderose di figli e dei salumieri, beatificata da Urbano VII nel 1627 e canonizzata da Leone XIII il 20 maggio 1900
H: 12	
n° inv. 10257	

O R



E

Liscio

135

Religioso	Bordo circolare con appiccagnolo complanare
S.d.	Busto di Gesù con il Sacro Cuore in mano
Cascia	
S.f.	Bordo circolare con appiccagnolo complanare
Ni	SANTA RITA O. P. N.
W: 2,8 gr	Santa inginocchiata in preghiera di fronte al crocifisso
D: 16,2 mm	
T: 2,8 mm	Cascia Cap 06043 Perugia Umbria - S. Rita (Cascia 1381 - 1457)
H: 12	diminutivo di Margherita, festeggiata il 22 maggio, patrona dei
n° inv. 10254	casì disperati, delle donne desiderose di figli e dei salumieri, beatificata da Urbano VII nel 1627 e canonizzata da Leone XIII il 20 maggio 1900

O R



E

Liscio

136

Religioso	Bordo circolare con appiccagnolo complanare
S.d.	COR JESU, busto di Gesù con il Sacro Cuore in mano, in bordo tetralobato rilevato
Cascia	
S.f.	Bordo circolare con appiccagnolo complanare
Al	
W: 0,5 gr	S. RITA/ la Santa inginocchiata in preghiera di fronte ad altare
D: 17,6 mm	con crocifisso e teschio, in bordo tetralobato rilevato
T: 1,5 mm	Cascia Cap 06043 Perugia Umbria - S. Rita (Cascia 1381 - 1457)
H: 12	diminutivo di Margherita, festeggiata il 22 maggio, patrona dei
n° inv. 07580	casì disperati, di donne desiderose di figli e dei salumieri, beatificata da Urbano VII nel 1627 e canonizzata da Leone XIII il 20 maggio 1900

O R



E

Liscio

Religioso	Bordo circolare rilevato con appiccagnolo complanare
S.d.	S. RITA DA CASCIA PREGATE PER NOI +
Cascia	La Santa nimbata genuflessa davanti a crocifisso con teschio e libro aperto, colpita in fronte da una spina, angioletto in basso
S.f.	Bordo circolare rilevato con appiccagnolo complanare
Al	S. GIUSEPPE PREGATE PER NOI
W: 2,2 gr	Busto di S. Giuseppe con il bastone e il Bambino in braccio
D: 25,9 mm	
T: 2,1 mm	Cascia Cap 06043 Perugia Umbria - S. Rita (Cascia 1381 - 1457)
H: 12	diminutivo di Margherita, festeggiata il 22 maggio, patrona dei casi disperati, di donne desiderose di figli e dei salumieri, beatificata da Urbano VII nel 1627 e canonizzata da Leone XIII
n° inv. 08953	il 20 maggio 1900



O R



E

Liscio

Religioso	Bordo ovalare rilevato e festonato S. RITA DA CASCIA
S.d.	La Santa nimbata genuflessa verso il crocifisso, colpita in fronte da una spina
Cascia	
S.f.	Bordo ovalare rilevato e festonato S. VENANZIO M.
Al	
W: 0,4 gr	Il Santo nimbato stante con armatura e stendardo nella destra
D: 21,8 mm	
T: 1,1 mm	Cascia Cap 06043 Perugia Umbria - S. Rita (Cascia 1381 - 1457)
H: 12	diminutivo di Margherita, festeggiata il 22 maggio, patrona dei casi disperati, di donne desiderose di figli e dei salumieri, beatificata da
n° inv. 07899	Urbano VII nel 1627 e canonizzata da Leone XIII il 20 maggio 1900 - S. Venanzio martire decapitato nel 251, protettore di Camerino viene invocato contro le cadute dagli alberi e scale, si celebra il 18 maggio



O R



E

Liscio

Religioso  
S.d.  
Castel S. Pietro  
S.f.  
Al  
W: 1,1 gr  
D: 26x18 mm  
T: 1,5 mm  
H: 12  
n° inv. 09607

Bordo ovale rilevato con appiccagnolo complanare

Busto di Gesù nimbato con il Sacro Cuore in mano

Bordo ovale con appiccagnolo complanare

CASTEL S. PIETRO EMILIA

Crocifisso in baldacchino drappeggiato/ RICORDO

Castel S. Pietro Terme Cap 40024 Bologna Emilia-Romagna



O R



E

Liscio

Religioso  
1845  
Castellaro  
Cerbera N.  
Bronzo  
W: 45,2 gr  
D: 43,5 mm  
T: 4,5 mm  
H: 12  
n° inv. 09232

Bordo circolare rilevato MARIA DOMINA NOSTRA A LAMPEDVSA IN ORA LIGVR. ✿

Maria e Bambino coronati dalla Fede/ FERDINANDO A. SAB. R. P. DVC. IAN./ IOANNIS ARNALDIS DEDIC./ NIC. CERBARA F. ROM.

Bordo circolare rilevato AN. XV. SAC. PRINC. GREGORI XVI

AVREA CORONA/ DECRETO COLLEGII/ CAN. BASIL. VATIC./ PER IOANNEM B. ARNALDI/ ANTISTITEM VRB/ D. AN. M. DCCC. XXXXV./ due rami fioriti uniti da fiocco

Castellaro Cap 18011 Imperia Liguria - Var.: dorata 48,4 gr. - Artemide Aste 14/12/2007, n.2975. Nostra Signora di Lampedusa è venerata a Castellaro di Liguria



O R



E

Liscio

141

Religioso  
S.d.  
Castellazzo  
S.f.  
Ag  
W: 2,7 gr  
D: 18,4 mm  
T: 1,5 mm  
H: 12  
n° inv. 08528

Bordo circolare con appiccagnolo complanare  
Busto di Maria coronata con il Bambino in braccio  
Bordo circolare con appiccagnolo complanare  
Tralcio di fiori, RICORDO/ DELLA MADONNA/ DI/  
CASTELLAZZO  
Castellazzo Bormida Cap 15073 Alessandria Piemonte

O R



E  
Liscio

142

Religioso  
S.d.  
Castellazzo B.  
S.f.  
Al  
W: 0,6 gr  
D: 24,4 mm  
T: 1,4 mm  
H: 12  
n° inv. 09174

Bordo rettangolare bilobato con appiccagnolo complanare  
MARIA SS. DELLA CRETA  
Busto della Vergine coronata con il Bambino in braccio  
Bordo rettangolare bilobato con appiccagnolo complanare  
Il Santuario/ SANTUARIO/ DI/ CASTELLAZZO  
Castellazzo Bormida Cap 15073 Alessandria Piemonte

O R



E  
Liscio

143

Religioso

S.d.

Castellazzo B.

S.f.

Ottone

W: 2,6 gr

D: 23,5 mm

T: 1,1 mm

H: 12

n° inv. 09175

Bordo ovale rilevato con appiccagnolo complanare

B.V. DELLA CRETA P. P. NOI

Busto della Vergine coronata con il Bambino in braccio/ S. DI/ CASTELLAZZO B.

Bordo ovale rilevato con appiccagnolo complanare

S. PAOLO DELLA CROCE PREGATE P. NOI

Busto del Santo nimbato con il crocifisso in mano

Castellazzo Bormida Cap 15073 Alessandria Piemonte - S. Paolo della Croce (Paolo Danei, Ovada 1694 - Roma 1775), fondò la congregazione dei Passionisti, si festeggia il 28/10

O R



E

Liscio

144

Religioso

S.d.

Castelnuovo

S.f.

Ottone

W: 32,2 gr

D: 39,4 mm

T: 5,5 mm

H: 12

n° inv. 06955

Bordo circolare rilevato COMPAGNIA DI M. V. ADDOLORATA

Busto della Beata Vergine trafitto da spada

Bordo circolare rilevato SONO FIGLIA DI MARIA ★  
CASTELNUOVO D'ASTI ★

Cuore fiammeggiante trafitto dalla spada in cornice di rose

Castelnuovo Don Bosco Cap 14022 Asti Piemonte - Figlie di Maria = associazione di giovanette che ha lo scopo di onorare la SS. Vergine con particolari pratiche di pietà, promuovere la santificazione personale dei membri e l'apostolato familiare e sociale, secondo metodi e statuti diversi in relazione all'ordine religioso di appartenenza

O R



E

Liscio



145

Religioso

1888

Castelpetroso

S.f.

Ottone

W: 13,5 gr

D: 32,5 mm

T: 3 mm

H: 12

n° inv. 07448

Bordo circolare rilevato con appiccagnolo trasversale MARIA S.S. ADDOLORATA APPARSA A CASTELPETROSO NEL 1888 ✪

Vergine coronata stante trafitta da 7 spade/ Cristo sdraiato

Bordo circolare rilevato con appiccagnolo trasversale SACRA FAMIGLIA

Giuseppe e Maria nimbati con Gesu raggiato

Frazione Addolorata di Castelpetroso Cap 86090 Isernia - Molise - Madonna Addolorata o dei sette dolori e della Trafissione, già celebrata dai Serviti, venne estesa a tutta la Chiesa da Benedetto XIII nel 1727



O R



E

Liscio

146

Religioso

S.d.

Ceranese

S.f.

Al

W: 3,9 gr

D: 40 mm

T: 2,5 mm

H: 12

n° inv. 07292

Bordo ovale rilevato con appiccagnolo complanare N. S. DELLA GUARDIA PREGATE PER NOI

La Madonna con il Bambino coronati, fedele genuflesso e pecorelle, in cornice ovalare perlinate

Bordo ovale rilevato con appiccagnolo complanare COR JESU FONDS VITAE ET SANCTITATIS MISERERE NOBIS

Busto di Cristo nimbato con il Sacro Cuore di Gesù, in cornice ovalare

Ceranese - Campomorone Cap 16014 Genova Liguria



O R



E

Liscio

147

Religioso

S.d.

Ceranese

S.f.

Ottone Ag

W: 12,4 gr

D: 34,5 mm

T: 2,5 mm

H: 12

n° inv. 07538

Bordo ovale rilevato con appiccagnolo complanare N. S. DELLA GUARDIA PREGATE P. N. \*I<sup>A</sup> APPARIZIONE \*

La Madonna raggiata e coronata con il Bambino in braccio appare al pastore inginocchiato tra le pecore

Bordo ovale rilevato con appiccagnolo complanare

GUARIGIONE DI BENEDETTO \* II<sup>A</sup> APPARIZIONE \*

La Madonna raggiata e coronata con il Bambino in braccio appare all'infermo a letto nella sua stanza

Ceranese - Campomorone Cap 16014 Genova Liguria - I<sup>a</sup> apparizione: nel 1530m la Madonna appare sul monte Figogna al poverissimo pastore Benedetto Pareto, lo conforta e gli chiede di costruirle una cappella sul monte, ma lui non ha i soldi nè la forza per farlo e gli altri non gli credono - II<sup>a</sup> apparizione: Benedetto Pareto cade da un albero di fico e si ferisce molto gravemente; riceve nuovamente la visita della Madonna che lo guarisce ma lo rimprovera di non aver costruito la sua cappella; in poco tempo Benedetto porta a compimento l'opera promessa



O R



E

Liscio

148

Religioso

S.d.

Ceranese

S.f.

Al

W: 1,8 gr

D: 40,8 mm

T: 1 mm

H: 12

n° inv. 08997

Bordo circolare con appiccagnolo complanare

N. S. DELLA GUARDIA PREGATE PER NOI

La vergine con Bambino in braccio stanti con pastore genuflesso e pecore in cornice quadrilobata

Bordo circolare con appiccagnolo complanare

Speculare

Ceranese - Campomorone Cap 16014 Genova Liguria



O R



E

Liscio

149

Religioso

S.d.

Ceranoesi

S.f.

Ag

W: 0,5gr

D: 10,5 mm

T: 1,1 mm

H: 12

n° inv. 09053

Bordo romboidale irregolare con appiccagnolo complanare

La Vergine coronata stante con il Bambino in braccio

Bordo romboidale irregolare con appiccagnolo complanare

RICORDO /DI / N.S./ DELLA/ GUARDIA

Ceranoesi - Campomorone Cap 16014 Genova Liguria

O R



E

Liscio

150

Religioso

S.d.

Ceranoesi

S.f.

Ottone

W: 9,5 gr

D: 34,5 mm

T: 2,8 mm

H: 12

n° inv. 09182

Bordo esagonale rilevato

N.S. / DELLA, la Madonna con il Bambino coronati, fedele genuflesso e pecorella in paesaggio agreste , GWARDIA

Bordo esagonale rilevato

Vista della città con il Santuario

Ceranoesi - Campomorone Cap 16014 Genova Liguria

O R



E

Liscio

151

Religioso

S.d.

Ceranese

S.f.

Al

W: 0,6 gr

D: 18 mm

T: 1,2 mm

H: 12

n° inv. 07557

Bordo circolare rilevato con appiccagnolo complanare

N. S. DELLA GUARDIA P. P. N.

La Madonna con il Bambino in braccio, pastore genuflesso con le pecorelle in paesaggio agreste

Bordo circolare rilevato con appiccagnolo complanare

SANTUARIO DI N. S. DELLA GUARDIA

Il Santuario/ IN VALLE/ POLCEVERA

Ceranese - Campomorone Cap 16014 Genova Liguria

O R



E

Liscio

152

Religioso

S.d.

Ceranese

S.f.

Al

W: 1,2 gr

D: 24 mm

T: 1,5 mm

H: 12

n° inv. 07627

Bordo ovale rilevato con appiccagnolo complanare

N. S. DELLA GUARDIA P. P. N.

La Madonna con il Bambino in braccio appare davanti al pastore genuflesso in paesaggio agreste

Bordo ovale rilevato con appiccagnolo complanare

S. CUORE DI GESU'

Busto di Gesù con il Sacro Cuore raggiato sul petto, in cornice ovalare

Ceranese - Campomorone Cap 16014 Genova Liguria

O R



E

Liscio

153

Religioso

S.d.

Ceranoesi

S.f.

Ag

W: 0,8 gr

D: 10,2 mm

T: 1,5 mm

H: 12

n° inv. 08969

Bordo circolare con appiccagnolo complanare

La Madonna con il Bambino in braccio, pastore genuflesso con le pecorelle

Bordo circolare con appiccagnolo complanare

RICORDO/ SANT. BASILICA/ MAD. GUARDIA/ VALLE/  
POLCEVERA

Ceranoesi - Campomorone Cap 16014 Genova Liguria

O R



E

Liscio

154

Religioso

S.d.

Ceranoesi

S.f.

Al

W: 1,1 gr

D: 24 mm

T: 2 mm

H: 12

n° inv. 09041

Bordo ovale rilevato con appiccagnolo complanare

N. S. DELLA GUARDIA PREGATE PER NOI

La Madonna con il Bambino in braccio, pastore genuflesso con le pecorelle in paesaggio agreste

Bordo ovale rilevato con appiccagnolo complanare

SANTUARIO DI N. S. DELLA GUARDIA

Il Santuario/ IN VALLE/ POLCEVERA

Ceranoesi - Campomorone Cap 16014 Genova Liguria

O R



E

Liscio

155

Religioso  
1915  
Ceranoesi  
S.f.  
Ag  
W: 2,4 gr  
D: 17,4 mm  
T: 1,5 mm  
H: 12  
n° inv. 08964

Bordo circolare con appiccagnolo complanare

La Madonna e il Bambino coronati stanti con fedele genuflesso e pecorelle

Bordo circolare con appiccagnolo complanare  
N. S. DELLA GUARDIA/ TI PROTEGGA

Logo Mariano suancora /1915-16

Ceranoesi - Campomorone Cap 16014 Genova Liguria

O R



E  
Liscio

156

Religioso  
S.d.  
Ceranoesi  
S.f.  
Cu smaltato  
W: 1,8 gr  
D: 21,5 mm  
T: 1,5 mm  
H: 12  
n° inv. 10368

Bordo ovale rilevato

La Madonna con il Bambino in braccio stanti, a destra fedele genuflesso

Bordo ovale rilevato

N.S./ DELLA/ GUARDIA/ ORATE PRO/ NOBIS/ fregio

Ceranoesi - Campomorone Cap 16014 Genova Liguria

O R



E  
Liscio

157

Religioso

S.d.

Ceranese

S.f.

Al

W: 0,9 gr

D: 24,5 mm

T: 1,2 mm

H: 12

n° inv. 09054

Bordo ovale rilevato con bordo perlato e appiccagnolo complanare NOSTRA SIGNORA DELLA GUARDIA

La Vergine coronata stante con il Bambino in braccio, fedele genuflesso e pecorelle

Bordo ovale rilevato con bordo perlato e appiccagnolo complanare S. FAMILIA, PATRONA ET PROTECTRIX NOSTRAE SOCIETATIS

Lo Spirito Santo/ la Sacra Famiglia/ NOS OMNES AD VOS/ CONFUGIMUS

Ceranese - Campomorone Cap 16014 Genova Liguria



O R



E

Liscio

158

Religioso

S.d.

Cerano

S.f.

Al

W: 0,5 gr

D: 21,5 mm

T: 1,2 mm

H: 12

n° inv. 07470

Bordo ovale irregolare con cornice interna di fregi e appiccagnolo complanare B.V. DEL SANGUE

Busto della Vergine raggiata con il Bambino in braccio, in cornice circolare rilevata

Bordo ovale irregolare con cornice interna di fregi e appiccagnolo complanare B. PACIFICO DA CERANO

Il Beato nimabto stante con il saio in cornice ovale rilevata

Cerano Cap 28065 Novara Piemonte



O R



E

Liscio

159

Religioso

S.d.

Cerano

S.f.

Ottone

W: 2,6 gr

D: 24x20 mm

T: 1 mm

H: 12

n° inv. 04626

Bordo ovale rilevato con appiccagnolo complanare

MARIA CONCETTA SENZA PECCATO ■ ROMA ■

La Vergine Immacolata raggiata e nimbata stante

Bordo ovale rilevato con appiccagnolo complanare

BEATO PACIFICO RAMATI DI CERANO

Il Beato Pacifico stante

Cerano Cap 28065 Novara Piemonte - Pacifico Ramati (Cerano - NO1426 - Sassari 1482), beato francescano, inviato in Sardegna per bandire la crociata contro i Turchi; il suo culto fu confermato nel 1745, si festeggia l'8 giugno

O R



E

Liscio

160

Religioso

S.d.

Charmaix

S.f.

Al

W: 0,7 gr

D: 24 mm

T: 1 mm

H: 12

n° inv. 08472

Bordo romboidale tetralobato con appiccagnolo complanare

N. D. DU CHARMAIX PRIEZ POUR NOUS

La Vergine coronata stante

Bordo romboidale tetralobato con appiccagnolo complanare

NOTRE DAME DU/ CHARMAIX

Veduta del Santuario tra i boschi

Francia

O R



E

Liscio



161

Religioso

S.d.

Chiavari

S.f.

Ag

W: 3,6 gr

D: 21,2 mm

T: 1,5 mm

H: 12

n° inv. 07560

Bordo circolare rilevato con appiccagnolo complanare  
B.V. DELL'ORTO APPARSA AN 1610 CHIAVARI

La Madonna con il Bambino in braccio coronati e nimbat

Bordo circolare rilevato con appiccagnolo complanare

VERGINE SANTISSIMA PREGATE PER NOI ■ ◆ ■

Logo Mariano coronato

Chiavari Cap 16043 Genova Liguria - N.S. dell'Orto, apparsa in  
Chiavari il 2 luglio 1610, incoronata l'8/9/1759

O R



E

Liscio

162

Religioso

S.d.

Chiavari

S.f.

Al

W: 1,1 gr

D: 23 mm

T: 1,8 mm

H: 12

n° inv. 09036

Bordo ovale rilevato con appiccagnolo complanare MADONNA  
DELL' ORTO APPARSA IN CHIAVARI ■ ANNO 1610 ■

La Madonna coronata con il Bambino in braccio

Bordo ovale rilevato con appiccagnolo complanare VERGINE  
SANTISSIMA PREGATE PER NOI

Logo Mariano coronato

Chiavari Cap 16043 Genova Liguria - N.S. dell'Orto, apparsa in  
Chiavari il 2 luglio 1610, incoronata l'8/9/1759

O R



E

Liscio

163

Religioso

S.d.

Chiavari

S.f.

Al

W: 0,5 gr

D: 20 mm

T: 1,3 mm

H: 12

n° inv. 08495

Bordo ovale rilevato con appiccagnolo complanare

N.S. DELLE GRAZIE PRESSO CHIAVARI

La Madonna coronata stante con il Bambino in braccio

Bordo ovale rilevato con appiccagnolo complanare

Logo mariano in cornice di stelline pentafille

Chiavari Cap 16043 Genova Liguria

O R



E

Liscio

164

Religioso

S.d.

Chiavari

S.f.

Ag

W: 1,5 gr

D: 14 mm

T: 2 mm

H: 12

n° inv. 07716

Bordo circolare con appiccagnolo complanare

MADONNA DELL' ORTO

La Vergine con il Bambino in braccio coronati

Bordo circolare con appiccagnolo complanare

S. ANTONIO M. GIANELLI

Busto nimbato stante

Chiavari Cap 16043 Genova Liguria - N.S. dell'Orto, apparsa in Chiavari il 2 luglio 1610, incoronata l'8/9/1759 - S. Antonio Gianelli, vescovo di Bobbio, nato a Cereta (La Spezia) il 12/4/1789; fondò a Chiavari l'Istituto delle suore di N. S. dell'Orto, dette Gianelline

O R



E

Liscio

Religioso

S.d.

Chicago

S.f.

Ottone

W: 5 gr

D: 24 mm

T: 1,6 mm

H: 6

n° inv. 02339

Bordo circolare rilevato GOOD NEWS PUBLISHERS •  
CHICAGO 7HOW SHALL/ WE ESCAPE IF/ WE NEGLECT/ SO GREAT/  
SALVATION/ ?/ HEB. 2 : 3

Bordo circolare rilevato A GOSPEL COIN

CHRIST JESUS/ GAVE INTO THE/ WORLD TO/ SAVE/  
SINNERS/ I TIM. 1 : 15Illinois, USA - Alpert S. & Elman L., *Tokens and medals*, p.146  
(gaming tokens) Los Angeles 1992 .

O R



E

Liscio

Religioso

S.d.

Chiesa S. Michele

S.f.

Ottone Ag

W: 9,4 gr

D: 28 mm

T: 3,5 mm

H: 12

n° inv. 07363

Bordo ottagonale con appiccagnolo complanare S. MICHELE  
ARCANGELO DIFENDICI NELLA BATTAGLIA

S. Michele uccide il demonio

Bordo ottagonale con appiccagnolo complanare

Santuario/ SAGRA DI S. MICHELE/ m. 962

Abbazia della Sacra di S. Michele - Chiesa di San Michele Cap  
10050 Torino Piemonte - S. Michele Arcangelo: angelo  
preposto da Dio a combattere il demonio, patrono di diverse  
città, protettore dei soldati, dei fabbricanti di bilance e di tutti i  
mestieri in cui ne è richiesto l'uso; si celebra il 29 settembre

O R



E

Liscio

Religioso  
S.d.  
Chiusa S. Michele  
Tua G.  
Al  
W: 0,6 gr  
D: 19 mm  
T: 1 mm  
H: 12  
n° inv. 08441

Bordo circolare rilevato con appiccagnolo complanare  
SACRA DI S. MICHELE  
La sacra di S. Michele/ VALLE DI SUSÀ

Bordo circolare rilevato con appiccagnolo complanare  
SANCTE MICHAEL ORA PRO NOBIS

Raggi del S. Spirito/ L'Arcangelo S. Michele con braccio destro alzato e nastro con scritta QUI SUNT DEUS/ TUA

Chiusa di San Michele Cap 10050 Torino Piemonte - Forrer L.,  
*Biographical dictionary of medallists*, v. VIII, p. 243 London  
1930.

O R



E

Liscio

Religioso  
S.d.  
Chiusa S. Michele  
Tua G.  
Al  
W: 0,9 gr  
D: 26x21 mm  
T: 1,1 mm  
H: 12  
n° inv. 09579

Bordo ovale rilevato con appiccagnolo complanare  
SACRA DI S. MICHELE VALLE DI SUSÀ  
La sacra di S. Michele/ TUA

Bordo ovale rilevato con appiccagnolo complanare  
SANCTE MICHAEL ORA PRO NOBIS

Raggi del S. Spirito/ l'Arcangelo S. Michele con braccio destro alzato e nastro con scritta QUI SUNT DEUS/ TUA

Chiusa di San Michele Cap 10050 Torino Piemonte - Forrer L.,  
*Biographical dictionary of medallists*, v. VIII, p. 243 London  
1930.

O R



E

Liscio

Religioso	Bordo ovalare rilevato con appiccagnolo complanare
S.d.	S. GEROLAMO EMILIANI
Como	Santo nimbato stante con un bambino di fianco
CD	Bordo ovalare rilevato con appiccagnolo complanare
Al	SS. CROCIFISSO DI COMO
W: 0,4 gr	Crocifisso sorretto da due angeli/ CD
D: 22 mm	
T: 1 mm	
H: 12	
n° inv. 07453	Como Cap 22100 Lombardia - Girolamo Emiliani (Venezia 1486 - 1537) nobile, si dedicò all'assistenza dei malati nell'ospedale degli Incurabili di S. Gaetano Thiene ed alla cura degli orfani; fondatore della Compagnia dei Servi dei Poveri (Somaschi) beatificato nel 1747 e canonizzato nel 1767 da Clemente VII che lo proclamò patrono universale degli orfani e della gioventù abbandonata; si festeggia l'8 febbraio

O R



E

Liscio

Religioso	Bordo circolare rilevato appiccagnolo complanare
S.d.	S. ABONDIO VESCOVO/ DI COMO
Como	Il Vescovo stante a destra circondato da fedeli
S.f.	Bordo circolare rilevato appiccagnolo complanare
Ottone	IL SS. CROCEFISSO DELL' ANNUNCIATA
W: 2,4 gr	Baldacchino con il Crocefisso/ IN COMO
D: 23,5 mm	
T: 0,8 mm	
H: 12	
n° inv. 03708	Como Cap 22100 Lombardia - S. Abondio, quarto vescovo di Como e patrono della diocesi, noto per la missione svolta a Costantinopoli nel 450, si celebra il 2 aprile

O R



E

Liscio

171

Religioso

S.d.

Corbetta

S.f.

Al

W: 0,6 gr

D: 19 mm

T: 1,5 mm

H: 12

n° inv. 07459

Bordo ovale con appiccagnolo complanare

MADONNA DI CORBETTA

Vergine con Bambino nimbati assisi e stanti

Bordo ovale con appiccagnolo complanare

S. GIUSEPPE PREGA PER NOI

S. Giuseppe con Bambino nimbati stanti

Corbetta Cap 20011 Milano Lombardia - S. Giuseppe, della stirpe di David, sposo di Maria e padre putativo di Gesù, falegname di Nazareth; il suo culto in occidente risale al XI sec., eletto patrono del mondo nel 1847 e della Chiesa universale nel 1870 da Pio XI; protettore degli artigiani, degli sposi e delle famiglie, invocato per la buona morte, dai senza tetto e dagli esiliati; rappresentato con il bastone fiorito di gigli (castità), con attrezzi, con candela o lanterna; si celebra il 19 marzo

O R



E

Liscio

172

Religioso

S.d.

Cortona

S.f.

Ag

W: 1,5 gr

D: 16 mm

T: 1,5 mm

H: 12

n° inv. 07562

Bordo circolare rilevato con appiccagnolo complanare

S. MARGHERITA DA CORTONA O.P.N.

La Santa nimbata stante

Bordo circolare rilevato con appiccagnolo complanare

GESV CROCIFISSO PREGATE PER NOI

Gesù sulla croce

Cortona Cap 52044 Arezzo Toscana - Cortona Cap 52044 Arezzo Toscana - S. Margherita di Cortona (Laviano PG 1247 - Cortona 1297), ragazza madre, terziaria francescana, fondò l'ospedale Santa Casa Maria della Misericordia per le gestanti assistite da pie donne dette Poverelle; a lei chiese aiuto e consiglio il giovane Dante Alighieri; patrona di Cortona e delle prostitute pentite, ha come segni iconografici un cane e il crocifisso; canonizzata nel 1728, si festeggia il 22 febbraio

O R



E

Liscio

173

Religioso

S.d.

Courmayeur

S.f.

Ag

W: 13,6 gr

D: 36,5 mm

T: 3,3 mm

H: 12

n° inv. 02581

Bordo rilevato esagonale con foro ad h 12

N. D. GUÉRISON/ Vergine con scettro nella destra e Bambino in braccio nimbati e coronati stanti/ COURMAYEUR

Bordo rilevato esagonale con foro ad h 12

SANTUARIO E M<sup>TE</sup> BIANCO/ veduta panoramica

Courmayeur Cap 11013 Aosta Valle d'Aosta



O R



E

Liscio

174

Religioso

S.d.

Courmayeur

S.f.

Dorata

W: 7,9 gr

D: 25 mm

T: 3 mm

H: 12

n° inv. 07457

Bordo circolare rilevato con cornice circolare cromata e appiccagnolo complanare

Viso della Vergine nimbato volto a sinistra

Bordo circolare sagomato con appiccagnolo complanare

N. D. DE L' HERMITAGE P. P. N

Vergine coronata stante con bambino e pini sullo sfondo

Courmayeur \_Cap 11013 Aosta Valle d'Aosta - N.D. de l'Hermitage = cappella votiva in una frazione di Courmayeur



O R



E

Liscio

175

Religioso

S.d.

Courmayeur

S.f.

Ag

W: 14,5 gr

D: 35,1 mm

T: 3,5 mm

H: 12

n° inv. 09324

Bordo circolare irregolare con appiccagnolo complanare

N. D. DE GUÉRISON

La Vergine coronata con il Bambino in braccio

Bordo circolare irregolare con appiccagnolo complanare

PROTEGGI/ ALPINISTI/ E/ SCIATORI su campo con  
teleferica, piccozza e sci

Courmayeur Cap 11013 Aosta Valle d'Aosta



O R



E

Liscio

176

Religioso

S.d.

Courmayeur

Affèr

Bronzo

W: 12,6 gr

D: 28,4 mm

T: 3,6 mm

H: 12

n° inv. 07361

Bordo circolare rilevato con appiccagnolo complanare e  
cornice a corda alpina AFFERS. Bernardo con cane e bastone arcidiaconale, St./BER/NAR/  
DUS

Bordo circolare con appiccagnolo complanare

N. D. DE GUÉRISON COURMAYEUR

Vergine stante con Bambino coronati e nimbat

Courmayeur Cap 11013 Aosta Valle d'Aosta - S. Bernardo (Mentone?  
inizio XI sec. - Novara 1081) arcidiacono di Aosta protettore degli  
alpinisti, degli abitanti e dei viaggiatori delle Alpi, indefesso predicatore,  
fondatore degli ospizi sul monte di Giove e sulla colonna di Giove, detti  
poi del Gran e del Piccolo S. Bernardo. Rappresentato con il bastone in  
cima ai monti, con il diavolo sconfitto ai suoi piedi, si celebra il 15 giugno

O R



E

Liscio



177

Religioso

S.d.

Coutances

S.f.

Al

W: 4,9 gr

D: 41x38 mm

T: 2,5 mm

H: 12

n° inv. 09776

Bordo ovale rilevato con appiccagnolo complanare ARCHICONFRERIE  
DU COEUR AGONISANT DE JESUS logo mariano

Triangolo di Dio/ Gesù genuflesso di fronte ad un Angelo con  
segni della Passione in un calice

Bordo ovale rilevato con appiccagnolo complanare COEUR  
AGONISANT DE JESUS AYEZ PITIE DES MOURANTS

Gesù conforta un moribondo steso sul letto

Francia - La prima confraternita del S. Cuore Agonizzante di  
Gesù è stata fondata a Coutances nel 1688 su autorizzazione di  
Clemente X, successivamente ne sono state erette altre a  
Moulins nel 1853, a Parigi nel 1877 e a Paray-le-Monail nel  
1878



O R



E

Liscio

178

Religioso

S.d.

Crea

S.f.

Ag

W: 1,3 gr

D: 14,4 mm

T: 1,5 mm

H: 12

n° inv. 07456

Bordo circolare rilevato con appiccagnolo complanare  
N. S. DI CREA

Vergine coronata stante

Bordo circolare con appiccagnolo complanare

Liscio

Crea frazione di Serralunga Cap. 15020 Alessandria Piemonte



O R



E

Liscio

179

Religioso

Bordo ovale rilevato con appiccagnolo complanare

S.d.

La Madonna coronata stante con due angioletti ai lati del capo

Crea

S.f.

Bordo ovale rilevato con appiccagnolo complanare

Al

W: 0,2 gr

N. S./ REGINA/ DI CREA/ PREGA/ PER NOI/ fregio

D: 12,2 mm

T: 1 mm

Crea fraz. di Serralunga Cap. 15020 Alessandria Piemonte

H: 12

n° inv. 07745

O R



E

Liscio

180

Religioso

Bordo ovale rilevato con appiccagnolo complanare

S.d.

MADONNA DI CREA NEL MONFERRATO

Crea

La Madonna coronata stante con due angioletti ai lati del capo

S.f.

Bordo ovale rilevato con appiccagnolo complanare

Ottone

W: 0,7 gr

MADONNA/ DI CREA/ DIOCESI/ DI/ CASALE

D: 18,5 mm

T: 0,5 mm

Crea fraz. di Serralunga Cap. 15020 Alessandria Piemonte -

Var.: Al 0,4 gr

H: 12

n° inv. 09134

O R



E

Liscio

181

Religioso

S.d.

Crea

S.f.

Al

W: 1 gr

D: 20x24 mm

T: 1,5 mm

H: 12

n° inv. 10022

Bordo ovale tetralobato rilevato con appiccagnolo complanare

N. S. REGINA DI CREA

La Madonna coronata stante con due angioletti ai lati del capo/

P. P. N.

Bordo ovale tetralobato rilevato con appiccagnolo complanare

S. MONTE DI CREA

Il Santuario

Crea fraz. di Serralunga Cap. 15020 Alessandria Piemonte



O R



E

Liscio

182

Religioso

S.d.

Crema

S.f.

Al

W: 1,1 gr

D: 19,1 mm

T: 1,6 mm

H: 12

n° inv. 09047

Bordo ovale rilevato con appiccagnolo complanare

APPAR<sup>E</sup> DI M. SS. A. CATERINA UBERTI CREMA

Scena dell'Apparizione

Bordo ovale rilevato con appiccagnolo complanare

SANT. DI S. M. DELLA CROCE

Il Santuario /CREMA

Crema Cap 26013 Cremona Lombardia - S. Maria della Croce di Crema è nota per diversi miracoli, a partire dal 1490, quando apparve per la prima volta salvando Caterina degli Uberti colpita a morte dal marito; poi guarì una piaga al piede di un bambino



O R



E

Liscio

Religioso

S.d.

Cremona

S.f.

Ag

W: 1,1 gr

D: 13 mm

T: 1,5 mm

H: 12

n° inv. 09219

Bordo circolare con appiccagnolo complanare

Busto della Santa nimbata rivolta a sinistra verso il Crocifisso  
raggiato

Bordo circolare con appiccagnolo complanare

A/ RICORDO/ GLI ORFANI/ DELLA/ BONOMELLI

Cremona Cap 26100 Lombardia - Geremia Bonomelli (1831-  
1914) fu vescovo di Cremona dal 1871 e con la sua "Opera" si  
occupò soprattutto di assistenza agli emigranti ad alle loro  
famiglie

O R



E

Liscio

Religioso

1920

Crescentino

S.f.

Al

W: 1,2 gr

D: 24x16 mm

T: 1,8 mm

H: 12

n° inv. 09716

Bordo rettangolare bilobato con appiccagnolo complanare

B. V. DEL PALAZZO

La Vergine con il Bambino in braccio coronati sul trono/  
CRESCENTINO/ 1920

Bordo rettangolare bilobato con appiccagnolo complanare

S. CRESCENTINO PREGA PER NOI

Il Santo nimbato stante con crocifisso sul petto, lancia e ramo di  
palmaCrescentino Cap 13044 Vercelli Piemonte - S. Crescentino o  
Crescenziano martire si festeggia l' 8 agosto

O R



E

Liscio

185

Religioso

S.d.

Cumiana

S.f.

Al

W: 0,5 gr

D: 20,3 mm

T: 1 mm

H: 12

n° inv. 08458

Bordo ovale rilevato con appiccagnolo complanare  
S. VALERIANO M. TEBEO PREGATE PER NOI

S. Valeriano nimbato in ginocchio

Bordo ovale rilevato con appiccagnolo complanare VENERATO NELLE  
FINI DELLA PARROCCHIA COSTA CUMIANAPX intrecciate/ due rametti di palma in serto di alloro in cornice  
perlinataCumiana Cap 10040 Torino Piemonte - S. Valeriano, martire fu  
lo sposo di S. Cecilia e da lei convertito alla fede cristiana  
(battezzato da Urbano I)

O R



E

Liscio

186

Religioso

S.d.

Cumiana

S.f.

Ottone

W: 3,4 gr

D: 27x22 mm

T: 1,2 mm

H: 12

n° inv. 09721

Bordo ovale rilevato con appiccagnolo complanare  
S. VALERIANO MARTIRE TEBEO PREGATE PER NOI ★S. Valeriano nimbato in ginocchio, accanto elmo e spada, in  
cornice ovale perlinataBordo ovale rilevato con appiccagnolo complanare  
PARROCCHIA DI S. GIO. B. COSTA CUMIANA ●●●Croce tra due cuori, uno cinto da corona di spine ed uno trafitto  
da spada/ CUORI DI / GESU' E MARIACumiana Cap 10040 Torino Piemonte - S. Valeriano, martire fu  
lo sposo di S. Cecilia e da lei convertito alla fede cristiana  
(battezzato da Urbano I)

O R



E

Liscio

Religioso	Bordo ovale rilevato con appiccagnolo complanare MADONNA DELLA RIVA - CUNEO
S.d.	La Vergine seduta con il Bambino in braccio, S. Giuseppe inginocchiato a sinistra
Cuneo	
S.f.	Bordo ovale rilevato con appiccagnolo complanare
Al	S. ANTONIO DI PADOVA ■ PREGATE PER NOI ■
W: 1,1 gr	S. Antonio nimbato inginocchiato in preghiera davanti al messale ed al Bambino, a destra stelo di gigli
D: 23x19 mm	
T: 1,5 mm	
H: 12	
n° inv. 07971	Cuneo Cap 12100 Piemonte Var.: R/ S. GIUSEPPE PREGA P. NOI, S. Giuseppe nimbato con il bastone fiorito e il Bambino per mano - S. Antonio (Lisbona 1195- Padova 1231) prima agostiniano e poi francescano; canonizzato da Gregorio IX nel 1232, venerato per lo straordinario potere miracoloso, protettore delle messi, delle ragazze da marito, invocato per ritrovare gli oggetti smarriti, per il salvataggio dei naufraggi e dei prigionieri. E' rappresentato in saio con un libro (sapienza), in contemplazione di Gesù Bambino (visione), talvolta regge uno stelo di gigli (purezza)

O R



E

Liscio

Religioso	Bordo ovale rilevato con appiccagnolo complanare B. V. DELLE GRAZIE
S.d.	La Madonna coronata con il Bambino in braccio
Curtatone	
S.f.	Bordo ovale rilevato con appiccagnolo complanare
Al	SAN ANTONIO
W: 1 gr	S. Antonio con il Bambino in braccio e stelo di gigli fioriti
D: 24,5 mm	
T: 1,2 mm	
H: 12	
n° inv. 09038	Fraz. Le Grazie Curtatone Cap 46010 Mantova Lombardia - Dal 1425 nel la notte tra il 14 e il 15 agosto si svolge la festa con il concorso dei madonnari che dipingono le Madonne con i gessetti - S. Antonio (Lisbona 1195- Padova 1231) prima agostiniano e poi francescano; canonizzato da Gregorio IX nel 1232, venerato per lo straordinario potere miracoloso, protettore delle messi, delle ragazze da marito, invocato per ritrovare gli oggetti smarriti, per il salvataggio dei naufraghi e dei prigionieri. E' rappresentato in saio con un libro (sapienza), in contemplazione di Gesù Bambino (visione), talvolta regge uno stelo di gigli (purezza)

O R



E

Liscio

Religioso

S.d.

Częstochowa

S.f.

Ottone

W: 0,3 gr

D: 42x31 mm

T: 1,2 mm

H: 12

n° inv. 09136

Crocifisso con bordi perlinati arrotondati e appiccagnolo complanare, calice con ostia a h 12, logo mariano a h 3, M. ROSKA ROZANCOWA/ la Madonna con il Bambino nimbati e i rosari in mano a h 6, monogramma di Cristo a h 9

PAMIATKA in orizzontale, ZCZESTO in verticale

Crocifisso con bordi perlinati arrotondati e appiccagnolo complanare, occhio di Dio raggiato/ il Padre a h 12, angioletti a h 3 e 9, due pie donne a h 6

La Colomba dello Spirito Santo/ INRI in cartella/ Cristo in croce

Polonia



O R

E  
Liscio

Religioso

S.d.

Częstochowa

S.f.

Al

W: 0,2 gr

D: 13 mm

T: 0,8 mm

H: 12

n° inv. 08894

Bordo ovale rilevato con appiccagnolo complanare  
SANCTA MARIA CZESTOCHOWSKA

La Vergine coronata con il Bambino in braccio

Bordo ovale rilevato con appiccagnolo complanare  
SAINTE ANNE P. P. N.

La Vergine e S. Anna nimbate stanti

Polonia - La Madonna Nera viene visitata ogni anno da  
5.000.000 di pellegrini



O R

E  
Liscio

191

Religioso

S.d.

Denver

S.f.

Al

W: 3,1 gr

D: 30,4 mm

T: 2 mm

H: 12

n° inv. 01211

Bordo circolare GOLDBERG BROTHERS DENVER  
COLORADO

Fiore incuso a quattro petali, foro a h 15, logo GB a h 18

Bordo circolare GOLDBERG BROTHERS DENVER  
COLORADO

Fiore incuso a quattro petali, foro a h 9, logo GB a h 18

Colorado U.S.A.



O R



E

Liscio

192

Religioso

S.d.

Desenzano

S.f.

Al

W: 0,2 gr

D: 11 mm

T: 1,1 mm

H: 12

n° inv. 07581

Bordo circolare con appiccagnolo complanare  
B.V. DEL MIRACOLO

La Vergine nimбата stante

Bordo circolare con appiccagnolo complanare  
S. FRANC. DA PAOLA

Busto di S. Francesco stante

Desenzano di Albino Cap 24021 Bergamo Lombardia - Il Santuario della B.V. del  
Miracolo o Madonna della Gamba si trova a Desenzano di Albino (Valle Seriana,  
Bergamo) a testimonianza del miracolo avvenuto il 9 ottobre 1440, quando la Vergine  
apparve a Ventura Bonelli contadino di 11 anni annunciando che la gamba ferita del  
padre non sarebbe stata amputata. S. Francesco di Paola 27/3/1416 - 2/4/1507, fondo  
l'ordine dei Minimi; viene solitamente rappresentato con folte sopracciglia, naso  
aquilino, lunga barba, per lo più appoggiato ad un bastone.

O R



E

Liscio



Religioso	Bordo rettangolare con appiccagnolo complanare
S.d. Desenzano al Serio	Scena del miracolo/ logo mariano
S.f.	Bordo rettangolare con appiccagnolo complanare
Ag	
W: 4,7 gr	RICORDO/ DEL/ SANTUARIO/ B.V./ DEL MIRACOLO/
D: 21 mm	---/ DESENZANO/ AL SERIO
T: 1,8 mm	Desenzano al Serio fraz. Albino Cap 24021 Bergamo Lombardia
H: 12	
n° inv. 08536	

O R



E

Liscio

Religioso	Bordo ovale rilevato con appiccagnolo complanare
S.d. Deserto	REGINA VALLIS DESERTI + ORA PRO NOBIS + La Vergine coronata con il Bambino in braccio
S.f.	Bordo ovale rilevato con appiccagnolo complanare
Al	SANTUARIO DEL DESERTO Il Santuario
W: 1,1 gr	Deserto fraz. di Millesimo Cap 17017 Savona Liguria - Il santuario di Nostra Signora del Deserto è stato costruito nel 1727
D: 25x20 mm	
T: 1,4 mm	
H: 12	
n° inv. 08874	

O R



E

Liscio

Religioso  
1830  
Deserto  
Tua G.  
Ottone Ag  
**W:** 0,8 gr  
**D:** 19 mm  
**T:** 1 mm  
**H:** 12  
n° inv. 08875

Bordo ovale rilevato con appiccagnolo complanare  
O MARIA CONCEPITA SENZA PECCATO  
La Vergine nimbata stante TUA/ 1830

Bordo ovale rilevato con appiccagnolo complanare  
VERGINE SS. DEL DESERTO PREGATE PER NOI  
La Vergine coronata stante con il Bambino in braccio

Deserto fraz. di Millesimo Cap 17017 Savona Liguria - Il santuario di Nostra Signora del Deserto è stato costruito nel 1727 - Forrer L., *Biographical dictionary of medallists*, v. VIII, p. 243 London 1930.

**O R**



**E**

Liscio

Religioso  
1893  
Deserto  
S.f.  
Al  
**W:** 1 gr  
**D:** 23x19 mm  
**T:** 1,2 mm  
**H:** 12  
n° inv. 09542

Bordo ovale rilevato con appiccagnolo complanare B. V. DEL DESERTO SOLENN. INCORONATA/ IL 14 MAGGIO 1893  
La Vergine coronata con il Bambino in braccio

Bordo ovale rilevato con appiccagnolo complanare  
SANTUARIO DI N. S. DEL DESERTO

Il Santuario/ +

Deserto frazione di Millesimo Cap 17017 Savona Liguria - Il santuario di Nostra Signora del Deserto è stato costruito nel 1727

**O R**



**E**

Liscio

Religioso	Bordo ovale rilevato con appiccagnolo complanare
S.d.	La Vergine coronata stante con due scettri
Einsiedeln	
S.f.	Bordo ovale rilevato con appiccagnolo complanare
Al	MARIA EINSIEDELN
W: 0,3 gr	Il Santuario
D: 16,5 mm	
T: 0,8 mm	Svizzera tedesca - Santuario mariano dal XIV secolo (Madonna degli Eremiti)
H: 12	
n° inv. 08893	

O R



E

Liscio

Religioso	Bordo circolare rilevato GEBVRTSHAVS MARTIN
1967	LVTHERS • EISLEBEN •
Eisleben	Casa Natale
S.f.	Bordo circolare rilevato DEVTSCHE DEMOKRATISCHE
Cu	REPVBLIK 1967
W: 7,5 gr	450 JAHRE/ REFORMATION
D: 26,5 mm	
T: 1,8 mm	Germania - Lo scisma luterano scoppiò nel 1517, anno in cui Martin Lutero affisse sul portale della Chiesa di Wittenberg le 95 tesi che contrastavano il potere papale, l'esistenza del Purgatorio, rifiutavano le indulgenze e criticavano la destinazione del denaro raccolto con il sacro commercio. Si metteva pertanto in discussione la macchina di salvezza per i fedeli, ottenibile secondo i luterani soltanto attraverso la responsabilità e sincerità di ogni singolo cristiano. In seguito Lutero si sposò con una ex monaca e i Lanzichenecci nel 1527 saccheggiarono Roma.
H: 12	
n° inv. 05204	

O R



E

Liscio

Religioso

S.d.

Emmaus

S.f.

Al

W: 2,1 gr

D: 26,4 mm

T: 1,8 mm

H: 12

n° inv. 08427

Bordo circolare rilevato con appiccagnolo complanare  
COGNOVERUNT EUM IN FRACTIONE PANIS

Gesù seduto a tavola tra due Apostoli nell'atto di spezzare il Pane

Bordo circolare rilevato con appiccagnolo complanare  
MEMORIA DEL SANTUARIO DI EMMAUS

Stemma coronato/ due rametti uniti a h 6

Palestina - Emmaus : luogo della Palestina nel quale, secondo i Vangeli, i discepoli hanno incontrato Gesù risorto; Emmaus è anche un movimento internazionale di solidarietà per la giustizia fondato dall'abbé Pierre



O R



E

Liscio

Religioso

S.d.

Ettal

S.f.

Al

W: 1,2 gr

D: 24 mm

T: 1,8 mm

H: 12

n° inv. 08890

Bordo ovale rilevato con cornice interna cordonata con appiccagnolo complanare GNADENBILD

La Madonna coronata seduta sul trono con il Bambino in braccio

Bordo ovale rilevato con cornice interna cordonata con appiccagnolo complanare ETTAL

Il Santuario

Germania - L' abazia benedettina di Ettal è stata fondata nel 1330 - La Madonna di Gnadenbild è oggetto di culto in diversi santuari austriaci, tedeschi, polacchi e sud-tirolesi a partire dal 1370



O R



E

Liscio

201

Religioso

Bordo irregolare

S.d.

La Madonna nimbata davanti ai tre pastorelli inginocchiati con le pecorelle/ ★ AVE MARIA ★ in cartella

Fatima

S.f.

Bordo irregolare

Ottone

W: 1,1 gr

Speculare incuso

D: 40 mm

T: 2,2 mm

Portogallo

H: 12

n° inv. 09183



O R



E

Liscio

202

Religioso

Bordo circolare rilevato con appiccagnolo complanare  
N. S. DO ROSARIO DA FATIMA

S.d.

La Vergine nimbata stante tra fedeli genuflessi

Fatima

S.f.

Bordo circolare rilevato con appiccagnolo complanare

Ag smalto blu

W: 0,7 gr

Testa della Vergine velata volta a sinistra

D: 11 mm

T: 1,5 mm

Portogallo

H: 12

n° inv. 09619



O R



E

Liscio

203

Religioso

S.d.

Fatima

S.f.

Ni

W: 2,7 gr

D: 17 mm

T: 2,5 mm

H: 12

n° inv. 07917

Bordo pentagonale rilevato con appiccagnolo complanare

N. S. DO ROSARIO DA FATIMA

La Vergine tra fedeli genuflessi

Bordo pentagonale rilevato con appiccagnolo complanare

S. CORAÇÃO DE JESUS

Cristo nimbato con cuore fiammeggiante e spine

Portogallo

O R



E

Liscio

204

Religioso

S.d.

Firenze

S.f.

Ottone

W: 2 gr

D: 23 mm

T: 1 mm

H: 12

n° inv. 07618

Bordo ovale con appiccagnolo complanare

SS. ANNUNZIATA

Due busti femminili affrontati

Bordo ovale con appiccagnolo complanare S. MARIA CONCEPITA

SENZA PECCATO PREGATE PER NOI/ CHE RICORRIAMO A VOI

La Madonna stante

Firenze Cap 50100 Toscana

O R



E

Liscio

205

Religioso

S.d.

Firenze

S.f.

Al

W: 1 gr

D: 27 mm

T: 1,2 mm

H: 12

n° inv. 07619

Bordo rettangolare bilobato

SS. ANUNZIATA/ DI/ FIRENZE/ scena dell'Annunciazione in campo quadrato/ INCORONATA/ --.--/ 8 SETT.1852

Bordo rettangolare bilobato SACRO CUORE DI GESU'

Busto di Gesù con il Sacro Cuore raggiato in mano

Firenze Cap 50100 Toscana



O R



E

Liscio

206

Religioso

S.d.

Firenze

S.f.

Ag

W: 6,2 gr

D: 29,5 mm

T: 2 mm

H: 12

n° inv. 07620

Bordo circolare con appiccagnolo complanare e festonatura traforata

Busto della Vergine Annunziata con corona e manto volta a sinistra

Bordo circolare con appiccagnolo complanare e festonatura traforata OVUNQUE PROTEGGIMI

SS. ANNUNZIATA / FIRENZE

Firenze Cap 50100 Toscana



O R



E

Liscio

Religioso

S.d.

Firenze

S.f.

Al

W: 2,1 gr

D: 26 mm

T: 1,8 mm

H: 12

n° inv. 09548

Bordo circolare rilevato con appiccagnolo complanare SS.  
ANNUNZIATA DI FIRENZE INCORONATA 8 SETT.1852

Il quadro dell'Annunciazione

Bordo circolare rilevato con appiccagnolo complanare

S. GIULIANA FALCONIERI ★ DEI SERVI DI MARIA ★

Malata distesa nell'atto di ricevere la benedizione, accanto  
figure genuflesse

Firenze Cap 50100 Toscana - S. Giuliana Falconieri (Firenze 1270 -  
1341) fondatrice delle mantellate Serve di Maria, suore di clausura devote  
dell'Addolorata, venne canonizzata nel 1737 e si celebra il 19 giugno  
(festa dei Serviti); il suo corpo è venerato a Firenze nella basilica della SS.  
Annunziata, segno iconografico distintivo è l'Eucarestia sul petto

O R



E

Liscio

Religioso

S.d.

Firenze

S.f.

Ag

W: 0,5 gr

D: 21 mm

T: 1 mm

H: 12

n° inv. 07912

Bordo rettangolare bilobato rilevato con appiccagnolo  
complanare SS ANNUNZIATA IN FIRENZE

Scena dell'Annunciazione

Bordo rettangolare bilobato rilevato con appiccagnolo  
complanare S. LUIGI GONZAGA

S. Luigi in preghiera volto verso il Crocifisso ed il teschio

Firenze Cap 50100 Toscana - S. Luigi (Castiglione 1568 - Roma 1591),  
gesuita, beatificato da Pio V nel 1605, canonizzato da Benedetto XII nel  
1726, proclamato patrono della gioventù nel 1729, protettore di Mantova,  
di Castiglione delle Stiviere, dei gesuiti e degli studiosi; viene invocato  
nelle scelte professionali, contro la peste e le malattie degli occhi; si  
celebra il 21 giugno. Rappresentato vicino a crocifisso e a teschio

O R



E

Liscio



209

Religioso

S.d.

Fontanellato

S.f.

Al

W: 1 gr

D: 27,5 mm

T: 1,2 mm

H: 12

n° inv. 07431

Bordo rettangolare bilobato con appiccagnolo complanare

B. VERGINE MIRACOLOSA FONTANELLATO

Vergine con Bambino coronati in cornice perlinata ovale

Bordo rettangolare bilobato con cornice perlinata e appiccagnolo complanare SAN GIUSEPPE PREGATE PER NOI

S. Giuseppe nimbato stante

Fontanellato Cap 43012 Parma Emilia Romagna



O R



E

Liscio

210

Religioso

S.d.

Fontanellato

S.f.

Al

W: 1,9 gr

D: 25,8 mm

T: 2,4 mm

H: 12

n° inv. 09080

Bordo circolare rilevato con appiccagnolo complanare

MADONNA DI FONTANELLATO

La Vergine coronata con il Bambino in braccio

Bordo circolare rilevato con appiccagnolo complanare

Il Santuario / NUOVA FACCIATA/ DEL SANTUARIO

Fontanellato Cap 43012 Parma Emilia Romagna



O R



E

Liscio

211

Religioso

S.d.

Forlimpopoli

S.f.

Zn Ag

W: gr

D: 18,5 mm

T: 0,5 mm

H: 12

n° inv. 03453

Bordo circolare rilevato con appiccagnolo complanare

S. RUFFILLO VESCOVO

Vescovo nimbato con pastorale genuflesso verso destra, sullo sfondo paesaggio

Bordo circolare rilevato con appiccagnolo complanare

ARCANGELO S. RAFFAELE

Arcangelo nimbato in viaggio con Tobia

Forlimpopoli Cap 47034 Forlì Emilia Romagna - S. Ruffillo, morto nel 382 all'età di 90 anni a Forlimpopoli, si festeggia il 18 luglio; combattè l'eresia ariana molto diffusa in Romagna, regione in cui vi sono molte chiese a lui dedicate; secondo la leggenda con l'aiuto di S. Mercuriale uccise un enorme drago (eresia?) raffigurato con pastorale e il drago; - Arcangelo Raffaele = uno dei sette che stanno davanti al Signore, accompagna Tobia nel suo viaggio fungendo da guida, guarisce Sara dall'ossessione diabolica e Tobia il vecchio dalla cecità; raffigurato in veste da pellegrino con bisaccia, pisside nella mano e spesso grosso pesce appeso al bastone

O R



E

Liscio

212

Religioso

S.d.

Fourviere

S.f.

Al

W: 1,6 gr

D: 23,8 mm

T: 2 mm

H: 12

n° inv. 10203

Bordo circolare rilevato con appiccagnolo complanare

N. D. DE FOURVIERE PRIEZ POUR NOUS

La Vergine con il Bambino in braccio nimbati stanti

Bordo circolare rilevato con appiccagnolo complanare

SOUVENIR DE ND DE FOURVIERE

Il Santuario con un leone accucciato in primo piano

Francia

O R



E

Liscio

213

Religioso

1896

Frigento

Olivieri G.

Ottone

W: 13,1 gr

D: 30,9 mm

T: 2,5 mm

H: 12

n° inv. 07537

Bordo circolare rilevato con appiccagnolo complanare  
S. MARCIANO VESCOVO E PROTETTORE DI FRIGENTO  
Busto del Vescovo stante con mitra e pastorale/ OLIVIERI

Bordo circolare rilevato con appiccagnolo complanare XIV°  
CENTENARIO DI S.MARCIANO \*14 GIUGNO 1896 \*

F R G/ tre cime montuose stilizzate

Frigento Cap 83040 Avellino Campania - S. Marciano (V secolo), nato da ricca famiglia greca donò tutto ai poveri e si trasferì in Italia a Frigento, dove visse come eremita; fu poi nominato vescovo di Frigento da papa Leone I; patrono di Frigento e Taurasi, il 14 giugno 1896 le sue reliquie furono portate a Benevento; si celebra il 14 luglio - Giuseppe Olivieri, ebbe officina in Napoli alla Cisterna dell'olio e poi ai Miracoli dal 1860 al 1922



O R



E

Liscio

214

Religioso

S.d.

Furlo

S.f.

Al

W: 0,5 gr

D: 16,5 mm

T: 1,8 mm

H: 12

n° inv. 07558

Bordo circolare rilevato B.V. DEL PELINGO FURLO

La Madonna con il Bambino in braccio in campo ovalare

Bordo circolare rilevato S. CUORE di GESU'

Busto di Gesù con il Sacro Cuore in mano in campo ovalare

Furlo Cap 61041 Pesaro Marche



O R



E

Liscio

215

Religioso

1881

Galatone

S.f.

Al

W: 1,9 gr

D: 30,5 mm

T: 1,5 mm

H: 12

n° inv. 07536

Bordo ovale rilevato con appiccagnolo complanare

SAN SEBASTIANO MARTIRE

San Sebastiano strante trafitto dalla freccia, con vessillo nella destra

Bordo ovale rilevato con appiccagnolo complanare

PROTETTORE/ -- DI--/ GALATONE/ 1881

Galatone Cap 73044 Lecce Puglia - S. Sebastiano (Milano 263 - Roma 304) martire, con emblemi freccia e palma, patrono di atleti, arcieri, fucilieri, tappezzieri e vigili urbani; si festeggia il 20 gennaio



O R



E

Liscio

216

Religioso

S.d.

Galatone

S.f.

Ag smaltato

W: 2 gr

D: 21x21 mm

T: 2,2 mm

H: 12

n° inv. 10237

Bordo romboidale tetralobato con cornice in argento smaltato e appiccagnolo complanare

Busto nimbato di S. Sebastiano stante trafitto da frecce

Bordo romboidale tetralobato con cornice in argento smaltato e appiccagnolo complanare

Liscio

Galatone Cap 73044 Lecce Puglia - S. Sebastiano (Milano 263 - Roma 304) martire, con emblemi freccia e palma, patrono di atleti, arcieri, fucilieri, tappezzieri e vigili urbani; si festeggia il 20 gennaio



O R



E

Liscio

217

Religioso

1855

Gand

S.f.

Cu

W: 14,5 gr

D: 43,5 mm

T: 2,5 mm

H: 12

n° inv. 09234

Bordo ovale rilevato con appiccagnolo complanare e cornice di fregi PROCESSIO SOLEMNIS GAND XX MAII MDCCCLV

La Vergine stante in tabernacolo/ stemma

Bordo ovale rilevato con appiccagnolo complanare  
CONCEPTIO IMMACULATA B. M. V.Il Pontefice con mitra e pastorale seduto sul trono/ VIII DEC./  
MDCCCLIV

Belgio



O R



E

Liscio

218

Religioso

S.d.

Garessio

Tua G.

Al

W: 0,9 gr

D: 22x18 mm

T: 1,3 mm

H: 12

n° inv. 09541

Bordo ovale rilevato con appiccagnolo complanare  
M.V. SS. DELLE GRAZIE PREGATE PER NOICorona sostenuta da due cherubini/ la Vergine con il Bambino in  
braccio coronati/ TUABordo ovale rilevato con appiccagnolo complanare NUOVO  
SANTUARIO DELLA SS. VERGINE DELLE GRAZIE VALSORDA

Il Santuario/ GARESSIO

Garessio Cap 12075 Cuneo Piemonte - Forrer L., *Biographical  
dictionary of medallists*, v. VIII, p. 243 London 1930.

O R



E

Liscio

219

Religioso

S.d.

Garessio

S.f.

Al

W: 0,4 gr

D: 22 mm

T: 1,2 mm

H: 12

n° inv. 07698

Bordo ovale irregolare con appiccagnolo complanare  
B.V. DELLE GRAZIE

La Vergine coronata con il Bambino in braccio

Bordo ovale irregolare con appiccagnolo complanare  
SACRO CUORE DI GESU

Busto di Cristo con il S. Cuore fiammato in mano

Garessio Cap 12075 Cuneo Piemonte

O R



E

Liscio

220

Religioso

S.d.

Gavenola

S.f.

Al

W: 0,9 gr

D: 21,2 mm

T: 1,6 mm

H: 12

n° inv. 09534

Bordo circolare rilevato con appiccagnolo complanare  
SS. COSMA E DAMIANO PREGATE PER NOI

I due Santi nimbatì stanti con ramo di palma in mano

Bordo circolare rilevato con cornice di fregi e appiccagnolo  
complanare

RICORDO/ DEL/ SANTUARIO/ DI / GAVENOLA in cornice  
circolare rilevata e perlinata

Gavenola frazione di Borghetto d' Arroschia Cap 18020 Imperia Liguria -  
Santuario dei SS. Damiano e Cosma di Gavenola (Santi Martiri festeggiati  
il 27 settembre patroni dei medici) noto per le Milizie Celesti, angioletti in  
costume che sfilano la prima domenica di settembre per la festa della  
Madonna della Guardia

O R



E

Liscio

221

Religioso	Bordo circolare con appiccagnolo complanare
S.d.	N. S. DELLA GUARDIA ■ GAVI
Gavi	La Vergine stante con il Bambino in braccio
S.f.	Bordo circolare con appiccagnolo complanare
Ag	
W: 2,1 gr	Ramo d' ulivo, RICORDO
D: 14,2 mm	
T: 2 mm	Gavi Cap 15066 Alessandria Piemonte
H: 12	
n° inv. 07563	

O R



E

Liscio

222

Religioso	Bordo circolare rilevato con appiccagnolo complanare
S.d.	Testa della Vergine con il Bambino coronati stanti
Genazzano	
S.f.	Bordo circolare rilevato con appiccagnolo complanare
Al	
W: 0,4 gr	MATER/ BONI CONSILII/ fregio/ Ricordo/ del Santuario/ di /
D: 17,2 mm	GENAZZANO
T: 1 mm	Genazzano Cap 00030 Roma Lazio
H: 12	
n° inv. 08673	

O R



E

Liscio

223

Religioso

1835

Genève

S.f.

Cu

W: 17,4 gr

D: 33,5 mm

T: 3,2 mm

H: 12

n° inv. 09152

Bordo circolare rilevato POST TENEBRAS LUX

Monogramma di Cristo raggiato/ libro aperto con la scritta  
SAINTE/ BIBLE a sinistra

Bordo circolare rilevato

3<sup>E</sup>. JUBILE/ DE LA/ REFORMATION/ GENÈVE/ 23 AOUT/  
1835.Svizzera - Spink & Bullowa, E.C. Zurigo, asta del 19/04/1983,  
n.683

O R



E

Liscio

224

Religioso

S.d.

Genola

S.f.

Ottone Ag

W: 24,7 gr

D: 56 x 39

T: 2,5 mm

H: -

n° inv. 07936

Bordo ovale rilevato con cornice perlinata appiccagnolo complanare  
COMPAGNIA DELLA B.V. DELLE GRAZIE ❁ GENOLA ❁Corona sostenuta da due putti/ la Vergine delle Grazie con  
tralcio di fiori in mano

Bordo ovale con appiccagnolo complanare

Liscio

Genola Cap 12040 Cuneo Piemonte



O R



E

Liscio



Religioso

S.d.

Genola

S.f.

Al

W: 1 gr

D: 23,6 mm

T: 1,8 mm

H: 12

n° inv. 09466

Bordo ovalare rilevato con appiccagnolo complanare

N. S. DELLA GUARDIA P. P. N.

La Madonna con il Bambino coronati, fedele genuflesso e pecorella in paesaggio agreste, in cornice ovalare perlinata

Bordo ovalare rilevato con appiccagnolo complanare

S. MARZIANO PREGATE PER NOI su fondo zigrinato

S. Marziano stante con mitra e pastorale

Genola Cap 12040 Cuneo Piemonte - S. Marziano forse discepolo di S. Ambrogio inviato ad evangelizzare il Piemonte all' inizio del IV secolo; primo vescovo di Tortona, protettore di Genola dove si conserva in un reliquario d' argento un osso dell'indice della mano sx portato in processione la terza domenica di maggio

O R



E

Liscio

Religioso

S.d.

Genova

S.f.

Al

W: 3 gr

D: 22x19 mm

T: 1,2 mm

H: 12

n° inv. 09539

Bordo ovale rilevato con appiccagnolo complanare

SACRA CHRISTI FACIES

Il volto di Cristo stante in cornice quadrata

Bordo ovale rilevato con appiccagnolo complanare

S. BARTOLOMEO DEGLI ARMENI GENOVA

Il Santo stante su piedistallo con libro e fasci muscolo tendinei toracici e addominali scoperti

Genova Cap 16100 Liguria - S. Bartolomeo apostolo martire spesso raffigurato con il libro simbolo di apostolato; come missionario convertì il re degli Armeni e per questo venne torturato, spelato vivo e decapitato

O R



E

Liscio

Religioso

S.d.

Genova

S.f.

Ottone

W: 15 gr

D: 34,1 mm

T: 2,6 mm

H: 12

n° inv. 03720

Bordo circolare rilevato con appiccagnolo trasversale

CRVCIFIX CVM EO

S. Francesco inginocchiato verso sinistra riceve le stimmate, sullo sfondo il Calvario con le tre croci/ GENVAE

Bordo circolare rilevato con appiccagnolo trasversale

REFVGIVM ■ MEVM ■ ES ■ TV

La Madonna assiso a sinistra con il Bambino in braccio e fedeli inginocchiati in adorazione

Genova Cap 16100 Liguria - S. Francesco (Assisi 1182 - 1226), fondatore di tre ordini francescani, ricevette le stimmate di Gesù Cristo, canonizzato nel 1228; di passaggio a Sirolo, avrebbe profetizzato la venuta della Santa Casa sul colle di Loreto, nella cui basilica vi è una cappella a lui dedicata; patrono d'Italia e di diverse città, si celebra il 4 ottobre



O R



E

Liscio

Religioso

1932

Genova

S.f.

Al

W: 1,2 gr

D: 21,2 mm

T: 1,8 mm

H: 12

n° inv. 09034

Bordo circolare rilevato con appiccagnolo complanare

N. S. DI MISERICORDIA VIRGO POTENS

La Vergine coronata stante su fondo raggiano

Bordo circolare rilevato con appiccagnolo complanare

RICORDO/ DELLA/ INCORONAZIONE VATICANA/ DI N. S. DI/ VIRGO POTENS/ GENOVA BORZOLI/ GIVGNO 1932

Borzolione di Genova Cap 16153 Liguria



O R



E

Liscio

229

Religioso

S.d.

Genova

S.f.

Al

W: 0,9 gr

D: 23,5 mm

T: 1,5 mm

H: 12

n° inv. 07735

Bordo ovale rilevato con appiccagnolo complanare  
N.S. DELLE GRAZIE VEN. <sup>TA</sup> IN VOLTRILa Madonna nimbata sul trono con il Bambino in braccio, ai lati  
due amoriniBordo ovale rilevato con appiccagnolo complanare  
SANT. DI N. S. DELLE GRAZIE

Il Santuario / VOLTRI

Genova Voltri Cap 16158 Liguria



O R



E

Liscio

230

Religioso

S.d.

Genova

S.f.

Al

W: 2,2 gr

D: 25,5 mm

T: 2,2 mm

H: 12

n° inv. 08514

Bordo circolare rilevato con appiccagnolo complanare  
N. S. DELL' ACQUA SANTA - VOLTRILa Vergine coronata stante con il Bambino in braccio in arco  
monumentale

Bordo circolare rilevato con appiccagnolo complanare

Il Santuario/ SANTUARIO/ ACQUASANTA

Genova Cap 16100 Liguria



O R



E

Liscio

231

Religioso

S.d.

Genova

S.f.

Al

W: 1,1 gr

D: 25 mm

T: 2 mm

H: 12

n° inv. 08869

Bordo rettangolare irregolare

La Vergine coronata con il Bambino in braccio

Bordo rettangolare irregolare

Tralcio di fiori, RICORDO/ DEL/ SANTUARIO/ DI N. S. DEL/ MONTE/ ---.---/ GENOVA

Genova Cap 16100 Liguria

O R



E

Liscio

232

Religioso

S.d.

Genova

S.f.

Al

W: 2,3 gr

D: 39x25 mm

T: 2 mm

H: 12

n° inv. 07335

Bordo ovalare rilevato con appiccagnolo complanare  
S.S./ CONCEZIONE CAPPUCCINI/ GENOVA/ +Maria stante sulle nubi tra gli angeli in cornice circolare  
perlinataBordo ovalare rilevato con appiccagnolo complanare  
V. F./ FRANCESCO DA/ CAMPOROSSO/ CAPP.

Busto con saio volto a sinistra in cornice circolare perlinata

Francesco Maria da Camporosso, fratello laico cappuccino  
(Camporosso 27/12/1804 - Genova 17/9/1866), si dedicò ai  
poveri dei "carruggi" e morì di colera, beatificato da Pio XI il  
30/6/1929, santificato nel 1962, si festeggia il 17 settembre

O R



E

Liscio

233

Religioso

S.d.

Genova

S.f.

Al

W: 0,9 gr

D: 23x19 mm

T: 1,5 mm

H: 12

n° inv. 09540

Bordo ovale rilevato con appiccagnolo complanare

MATER DIV. GRATIAE

La Vergine con il Bambino in braccio nimbati in arco/ ORA P.  
N.

Bordo ovale rilevato con appiccagnolo complanare

COR JESU SACRAT. MISER. NOBIS

Busto di Gesù con il S. Cuore in mano



O R



E

Liscio

234

Religioso

S.d.

Genova

S.f.

Al

W: 1,1 gr

D: 23,4 mm

T: 1,5 mm

H: 12

n° inv. 09043

Bordo ovale rilevato con appiccagnolo complanare

SANTUARIO DELLA MADONNETTA - GENOVA

La Madonna con il Bambino in braccio coronati

Bordo ovale rilevato con appiccagnolo complanare

S. AUGUSTINUS

Il Santo raggiato con mitra pastorale e libro sull' altare , angeli  
sullo sfondoGenova Cap 16100 Liguria - S. Agostino nato a Tageste nel 354 morì ad  
Ippona nel 430 le sue reliquie si conservano a Pavia e si celebra il 28  
agosto. Padre e dottore della chiesa é protettore di Pavia, Palermo,  
Piombino, stampatori e teologi. Viene affigurato con mitra e pastorale  
come vescovo di Ippona o in saio con aquila e libro come attributi

O R



E

Liscio

235

Religioso

S.d.

Genova

S.f.

Al

W: 0,3 gr

D: 20,5 mm

T: 0,9 mm

H: 12

n° inv. 08504

Bordo ovale irregolare con fregi e appiccagnolo complanare

N. S. D. MONTE GENOVA

La Madonna coronata con il Bambino in braccio

Bordo ovale irregolare con fregi e appiccagnolo complanare

S. ANTONIO DI PADOVA

S. Antonio nimbatto stante con il Bambino in braccio

Genova Cap 16100 Liguria - S. Antonio (Lisbona 1195- Padova 1231) prima agostiniano e poi francescano; canonizzato da Gregorio IX nel 1232, venerato per lo straordinario potere miracoloso, protettore delle messi, delle ragazze da marito, invocato per ritrovare gli oggetti smarriti, per il salvataggio dei naufraghi e dei prigionieri. E' rappresentato in saio con un libro (sapienza), in contemplazione di Gesù Bambino (visione), talvolta regge uno stelo di gigli (purezza)

O R



E

Liscio

236

Religioso

S.d.

Genova

S.f.

Dorato

W: 9,2 gr

D: 32,6 mm

T: 2,6 mm

H: 12

n° inv. 09273

Bordo circolare rilevato con appiccagnolo complanare

SAN GIORGIO

San Giorgio a cavallo volto a destra nell'atto di uccidere il drago con la spada

Bordo circolare con appiccagnolo complanare

FESTECCIAMENTI/ S. M. DELLE VIGNE

Genova Cap 16100 Liguria - La basilica di S. Maria delle Vigne é una delle piú antiche chiese di Genova (VI sec. sorta sul podere delle Vigne del Re) - S. Giorgio, martire vissuto all'epoca di Diocleziano, fa parte dei 14 santi ausiliatori, patrono dell'Inghilterra, protettore di Genova, Barcellona, Vigevano, soldati, viandanti, ospizi, sellai, fabbri, è invocato contro pericoli della guerra e le tentazioni; riuscì a uccidere il drago che minacciava la distruzione di una città, si celebra il 23 aprile

O R



E

Liscio

Religioso	Bordo ovale rilevato con appiccagnolo complanare
S.d.	N.S. DELLE GRAZIE VEN. <sup>TA</sup> IN VOLTRI
Genova	La Madonna nimbata da due angeli oranti sul trono con il Bambino in braccio
S.f.	Bordo ovale rilevato con appiccagnolo complanare
Al	S. NICOLO'
W: 1,1 gr	Il Santo stante con mitra e pastorale benedice i tre bambini salvati dalla salamoia
D: 23,5 mm	
T: 1,5 mm	
H: 12	
n° inv. 08493	Genova Voltri Cap 16158 Liguria - Bari Cap 70100 Puglia - S. Nicola da Bari (Patera, Asia Minore), partecipò al concilio di Nicea nel 325; nel 1087 una spedizione di soldati riuscì a trafugare le sue reliquie a Myra, dominata dai Turchi, e le trasportò a Bari; protettore della Russia, di Bari, Venezia Ancona e Sassari, dei giovani, chierichetti, prigionieri, pellegrini, osti, mugnai, macellai e vigili del fuoco; viene invocato per il matrimonio felice, contro i ladri e le alluvioni; riconducibile alla figura di Santa Klaus, raffigurato in abito da vescovo, con tre globi d'oro (in riferimento alla dote donata a tre ragazze), ancora spada e cattedrale, si celebra il 6 dicembre

O R



E

Liscio

Religioso	Bordo circolare rilevato con appiccagnolo complanare
S.d.	B. V. DELLE GRAZIE IN GENOVA - VOLTRI
Genova	La Vergine coronata stante
S.f.	Bordo circolare rilevato con appiccagnolo complanare
Al	V. BEATO FRANCESCO M. DA CAMPOROSSO CAPP.
W: 0,7 gr	Busto del beato Francesco volto a sinistra
D: 17,9 mm	
T: 1,8 mm	
H: 12	
n° inv. 07734	Francesco Maria da Camporosso, fratello laico cappuccino (Camporosso 27/12/1804 - Genova 17/9/1866), si dedicò ai poveri dei "carruggi" e morì di colera, beatificato da Pio XI il 30/6/1929, santificato nel 1962, si festeggia il 17 settembre

O R



E

Liscio

Religioso

S.d.

Genova

S.f.

Al

W: 0,6 gr

D: 18 mm

T: 1,5 mm

H: 12

n° inv. 07733

Bordo circolare rilevato con appiccagnolo complanare

S.S. CONCEZIONE CAPPUCINI GENOVA

La Vergine stante con corona di stelle

Bordo circolare rilevato con appiccagnolo complanare

V. F. FRANCESCO DA CAMPOROSSO CAPP.

Busto del beato Francesco volto a sinistra

Francesco Maria da Camporosso, fratello laico cappuccino (Camporosso 27/12/1804 - Genova 17/9/1866), si dedicò ai poveri dei "carruggi" e morì di colera, beatificato da Pio XI il 30/6/1929, santificato nel 1962, si festeggia il 17 settembre

O R



E

Liscio

Religioso

S.d.

Genova

S.f.

Al

W: 0,5 gr

D: 17,2 mm

T: 2 mm

H: 12

n° inv. 08506

Bordo circolare rilevato con appiccagnolo complanare

PATRONA ORDINIS CAPPUCINORUM GENOVA

La Vergine nimbata stante con angioletti ai piedi

Bordo circolare rilevato con appiccagnolo complanare

B. FRANCESCO MARIA DA CAMPOROSSO CAPPUCINO

Busto del beato Francesco

Francesco Maria da Camporosso, fratello laico cappuccino (Camporosso 1804 - Genova 1866), si dedicò ai poveri dei "carruggi" e morì di colera, beatificato da Pio XI il 30/6/1929, santificato nel 1962, si festeggia il 17 settembre

O R



E

Liscio



241

Religioso	Bordo circolare rilevato con appiccagnolo complanare
S.d.	N. S. DELLE TRE AVE
Genova	La Vergine nimbata stante su cartella con scritta AVE MARIA AVE MARIA AVE MARIA, tra due figure nimbate
S.f.	Bordo circolare rilevato con appiccagnolo complanare
Al	V. F. FRANCESCO DA CAMPOROSSO CAPP.
W: 0,9 gr	Busto del beato Francesco
D: 18,5 mm	
T: 2 mm	Francesco Maria da Camporosso, fratello laico cappuccino
H: 12	(Camporosso 27/12/1804 - Genova 17/9/1866), si dedicò ai
n° inv. 08507	poveri dei "carruggi" e morì di colera, beatificato da Pio XI il 30/6/1929, santificato nel 1962, si festeggia il 17 settembre

O R



E

Liscio

242

Religioso	Bordo circolare rilevato cordonato con appiccagnolo complanare
S.d.	Busto di Padre Leopoldo
Genova	
S.f.	Bordo circolare rilevato con appiccagnolo complanare
Al	
W: 0,9 gr	SERVO DI DIO/ PADRE LEOPOLDO/ CAPPUCINO
D: 17,5 mm	
T: 1,2 mm	Genova Cap 16100 Liguria - Leopoldo Mandic (Castelnovo di Cattaro 1866 - Padova 1942) ordine dei frati minori cappuccini,
H: 12	alto 140 cm, detto il "gigante della confessione" beatificato nel 1976, canonizzato nel 1983, si festeggia il 30 luglio
n° inv. 08508	

O R



E

Liscio

243

Religioso

1888

Genova

S.f.

Al

W: 0,8 gr

D: 26x18 mm

T: 1 mm

H: 12

n° inv. 10023

Bordo rettangolare bilobato con appiccagnolo complanare

V. CENTENARIO/ Volto Santo / 1888

Bordo rettangolare bilobato con appiccagnolo complanare S.  
BARTOLOMEO DEGLI ARMENI

Busto del Santo nimbato con pugnale nella destra/ GENOVA

Genova Cap 16100 Liguria - S. Bartolomeo apostolo martire  
spesso raffigurato con il libro simbolo di apostolato; come  
missionario convertì il re degli Armeni e per questo venne  
torturato, spelato vivo e decapitato

O R



E

Liscio

244

Religioso

S.d.

Genova

S.f.

Al

W: 0,7 gr

D: 17,8 mm

T: 1,5 mm

H: 12

n° inv. 08513

Bordo circolare con appiccagnolo complanare

S. CATERINA DA GENOVA

Testa della Santa

Bordo circolare con fregi e appiccagnolo complanare

RICORDO/ DI/ GENOVA

Genova Cap 16100 Liguria - S. Caterina (Genova 1448 -1510),  
nobile vittima di un matrimonio infelice, durante le scorribande  
dell'esercito francese di Carlo VIII si dedica alla cura dei malati  
di sifilide, patrona delle donne mal maritate, delle infermiere e  
degli ospedali

O R



E

Liscio

245

Religioso

S.d.

Genova

S.f.

Al

W: 0,4 gr

D: 19,5 mm

T: 1,1 mm

H: 12

n° inv. 08503

Bordo ovale irregolare con fregi e appiccagnolo complanare

JANUA COELI

La Madonna stante con aureola di stelline

Bordo ovale irregolare con fregi e appiccagnolo complanare

COR JESUS

Gesù nimbato stante con il Sacro Cuore fiammante in mano

Genova Cap 16100 Liguria

O R



E

Liscio

246

Religioso

S.d.

Gerusalemme

S.f.

Ag dorato

W: 12,3 gr

D: 33 mm

T: 2 mm

H: 12

n° inv. 05219

Bordo circolare rilevato, SHEKEL ISRAEL in caratteri ebraici

Calice fumante stilizzato

Bordo circolare rilevato, GERUSALEMME LA SANTA in caratteri ebraici

Ramo d'ulivo

Israele - Ottolini &amp; Orlando, n. 2 autunno inverno 2001, n.1126

var. - Tietjen 46. 16 Dezember 2005 n.185

O R



E

Liscio

247

Religioso  
S.d.  
Gerusalemme  
S.f.  
Ag  
W: 2,8 gr  
D: 19 mm  
T: 1,8 mm  
H: 12  
n° inv. 08532

Bordo circolare rilevato con appiccagnolo complanare  
COR JESU

Gesù nimbato con il S. Cuore fiammante in mano

Bordo circolare rilevato con appiccagnolo complanare  
MEMORIA MEMOR ERO TVI + JERUSALEM +

Croce a bracci uguali con 4 croci negli spazi

Israele

O R



E

Liscio

248

Religioso  
S.d.  
Gerusalemme  
S.f.  
Al  
W: 1,3 gr  
D: 25,4 mm  
T: 1,5 mm  
H: 12  
n° inv. 09037

Bordo circolare rilevato con appiccagnolo complanare  
MATER DOLOROSA JERUSALEM

La Madonna nimbata con il crocifisso in mano

Bordo circolare rilevato con appiccagnolo complanare  
ET ERIT SEPULCRUM EJUS GLORIOSUM

Il Sepolcro di Gerusalemme

Israele

O R



E

Liscio

Religioso

S.d.

Gerusalemme

S.f.

Al

W: 1,1

D: 23,5 mm

T: 2 mm

H: 12

n° inv. 09048

Bordo circolare rilevato con appiccagnolo complanare

Testa della Madonna nimbata con spada nel petto

Bordo circolare rilevato con appiccagnolo complanare  
JERUSALEM

Croce a braccia uguali con quattro croci negli spazi

Israele



O R



E

Liscio

Religioso

S.d.

Gerusalemme

S.f.

Al

W: 1 gr

D: 22 mm

T: 1,5 mm

H: 12

n° inv. 09039

Bordo circolare rilevato con appiccagnolo complanare  
MATER DOLOROSA JERUSALEM

La Madonna nimbata con il crocifisso in mano

Bordo circolare rilevato con appiccagnolo complanare

Busto di Gesù con il S. Cuore in mano

Israele



O R



E

Liscio

251

Religioso  
S.d.  
Gerusalemme  
ME  
Bronzo  
W: 7,6 gr  
D: 26,5 mm  
T: 2 mm  
H: 12  
n° inv. 07438

Bordo circolare con appiccagnolo complanare  
BASILICA SEPVLCHRI DOMINI NOSTRI JESV CHRISTI  
Basilica S. Sepolcro/ ME  
Bordo circolare con appiccagnolo complanare  
PATRIARCHATVS LATINVS ■ JERUSALEM ■  
Stemma

Israele - La Basilica del Sacro Sepolcro a Gerusalemme è uno dei 4 luoghi più santi della cristianità, insieme a quella del Cenacolo di Gerusalemme (in cui Gesù celebrò l'ultima cena, apparve agli Apostoli dopo la Resurrezione e dove discese lo Spirito Santo sulla Madonna e sugli Apostoli il giorno della Pentecoste), dell'Annunciazione di Nazareth e della Natività a Betlemme



O R

E  
Liscio

252

Religioso  
S.d.  
Ghisallo  
Lorioli  
Ottone Ag  
W: 16,3 gr  
D: 32 mm  
T: 4,5 mm  
H: 12  
n° inv. 07362

Bordo circolare con appiccagnolo complanare  
MADONNA DEL GHISALLO  
Vergine stante con Bambino coronati e nimbatì sospesi tra le nubi e circondati da stelle  
Bordo circolare con appiccagnolo complanare LORIOLI  
Santuario/ OVUN/ QUE, INGRANAGGIO, PROTEG-/ GIMI  
Ghisallo frazione di Magreglio Cap 22030 Como Lombardia



O R

E  
Liscio

Religioso

1907

Giaveno

S.f.

Ottone

W: 14,6 gr

D: 32,4 mm

T: 2,4 mm

H: RRR

n° inv. 09416

Bordo circolare con fregi con appiccagnolo trasversale

CONSERVANDO/ RENOVARRE, il Santuario

Bordo circolare con appiccagnolo trasversale

SEMINARIO ARC/ GIAVENO / 1807 - 1907 / REGIS/

*Giovanni* in cornice con rami di alloro ai lati

Giaveno Cap 10094 Torino Piemonte



O R



E

Liscio

Religioso

S.d.

Gistel

S.f.

Ottone

W: 2,6 gr

D: 22,2 mm

T: 1,2 mm

H: 12

n° inv. 07416

Bordo ovale rilevato con appiccagnolo complanare  
HIER WIERDT DE GODELIEVE VERSMOORD.

Frate stante a sinistra nell'atto di tirare su un secchio d' acqua da un pozzo, figura di donna stante a destra con bicchiere in mano

Bordo ovale rilevato con appiccagnolo complanare  
H. GODELIEVE BID VOOR ONS

Figura nimbata stante tra due domestici/ • ❁ •

Gistel Fiandre Belgio - S. Gadaleva (Boulogne Francia 1050 - Ghistelles Belgio 1070) viene definita martire ma venne strangolata dai suoi due domestici e gettata in un pozzo su ordine del marito. Si festeggia il 30 luglio; ha come emblemi la corona e il pozzo, è invocata per il mal di gola e per i matrimoni difficili, l'acqua del pozzo viene bevuta contro il mal di gola



O R



E

Liscio

Religioso	Bordo circolare rilevato con margine interno dentato J•E•S•U•S• C•H•R•I•S•T
S.d.	
Glassboro	Croce in campo semicircolare/ THE SAME YESTERADY/ AND TODAY/ AND FOREVER/ HEBREWS 13:8
S.f.	Bordo circolare rilevato con margine interno dentato GOOD
Ottone	FOR • ONE • DOLLAR • IN • TRADE •••
W: 5,5 gr	UHL'S/ BIBLE/ BOOK & VIDEO/ GLASSBORO. NJ/ MIN.
D: 25 mm	PURCHASE/ REQUIRED
T: 1,5 mm	New Yersey - USA
H: 6	
n° inv. 04780	

O R



E

Liscio

Religioso	Bordo ovale rilevato con appiccagnolo complanare S. FRANCISCO XAV./ ROGAI POR NOS.
1952	
Gôa	La salma di S.Francisco composta sul letto, con il crocifisso tra le mani
S.f.	Bordo ovale rilevato con cornice interna perlinata e appiccagnolo complanare LEMBRANCA DA EXPOSIÇÃO * GÔA 1952 *
Al	
W: 3,1 gr	Il Crocifisso raggiato
D: 32,5 mm	
T: 2,5 mm	India Portoghese - Francesco Saverio, nato a Javier 1506 morì nell'isola di Sanciano sulle coste della Cina il 3/12/1552, missionario gesuita in India e Giappone, beatificato nel 1619, è rappresentato con stelo di gigli, morente a terra o con ramo di palma; canonizzato con i S. Ignazio di Loyola, S. Teresa d'Avila, S. Filippo Neri e S. Isidoro di Madrid da Gregorio XV nel 1622
H: 12	
n° inv. 07540	

O R



E

Plain



Religioso

S.d.

Gorizia

S.f.

Al

W: 1 gr

D: 23,4 mm

T: 2,1 mm

H: 12

n° inv. 08932

Bordo ovalare rilevato con appiccagnolo complanare

La Vergine coronata con il Bambino in braccio tra due santi  
nimbat/ B. V./ MONTE SANTOBordo ovalare rilevato con appiccagnolo complanare  
RICORDO DEL SANTUARIO GORIZIA

Il Santuario

Gorizia Cap 34170 Friuli Venezia Giulia



O R



E

Liscio

Religioso

S.d.

Gorizia

S.f.

Al

W: 0,6 gr

D: 17,9 mm

T: 1,2 mm

H: 12

n° inv. 08941

Bordo circolare rilevato con appiccagnolo complanare

EFFIGIE D. B. V. D. MONTE SANTO ★ GORIZIA ★

La Vergine coronata con il Bambino in braccio tra due santi  
nimbat/

Bordo circolare rilevato con appiccagnolo complanare

Il Santuario di Monte Santo

Gorizia Cap 34170 Friuli Venezia Giulia



O R



E

Liscio

259

Religioso	Bordo circolare con appiccagnolo complanare
S.d.	VIRGO LAURETANA Z.L.
Graglia	La Vergine lauretana con il Bambino in braccio
Z.L.	Bordo circolare con appiccagnolo complanare
Ag	
W: 1,5 gr	Tralcio di fiori, RICORDO/ DI/ GRAGLIA
D: 14,5 mm	
T: 1,8 mm	Graglia Cap 13895 Biella Piemonte
H: 12	
n° inv. 09248	

O R



E

Liscio

260

Religioso	Bordo ovale rilevato con appiccagnolo complanare
S.d.	N.S. DE LA GUADALUPE ROGAD POR NOSTROS +
Guadalupe	La Madonna coronata e nimbata stante
S.f.	Bordo ovale rilevato con appiccagnolo complanare
Ottone	SANTISSIMO SACRAMENTO SED NUESTRA SALVACION
W: 2,2 gr	Pisside con ostia raggiata
D: 25 mm	
T: 1 mm	Messico - Apparizione della Madonna "Morenita" a Guadalupe
H: 12	il 9 dicembre 1531 (10 anni dopo la conquista spagnola e la
n° inv. 07417	cristianizzazione del Messico) all'indio Juan Diego, dichiarato
	santo nel 2002

O R



E

Liscio

261

Religioso

S.d.

Guadalupe

S.f.

Al

W: 2,2 gr

D: 28x23 mm

T: 2,5 mm

H: 12

n° inv. 10206

Bordo ovale rilevato con appiccagnolo complanare  
N. S. DE GUADALUPE RUEGA POR NOSTROS

La Vergine stante poggiate su un putto, con corona sorretta da due amorini

Bordo ovale rilevato con appiccagnolo complanare  
PRAEBE FILI MI COR TUUM MIHI

Busto di Cristo nimbato stante con la destra benedicente ed il S. Cuore nella sinistra

Messico - Apparizione della Madonna "Morenita" a Guadalupe il 9 dicembre 1531 (10 anni dopo la conquista spagnola e la cristianizzazione del Messico) all' indio Juan Diego, dichiarato santo nel 2002



O R



E

Liscio

262

Religioso

S.d.

Guadalupe

S.f.

Al

W: 0,3 gr

D: 19 mm

T: 1 mm

H: 12

n° inv. 08892

Bordo ovale rilevato con appiccagnolo complanare  
SAN JOSE' RUEGA POR NOSOTROS •

La Madonna nimbata con il Bambino in braccio

Bordo ovale rilevato con appiccagnolo complanare  
N.S. DE GUADALUPE

La Vergine stante

Messico - Apparizione della Madonna "Morenita" a Guadalupe il 9 dicembre 1531 (10 anni dopo la conquista spagnola e la cristianizzazione del Messico) all'indio Juan Diego, dichiarato santo nel 2002



O R



E

Liscio

Religioso  
S.d.  
Guaratingueta  
S.f.  
Ottone  
W: 3 gr  
D: 25x21 mm  
T: 1,2 mm  
H: 12  
n° inv. 09493

Bordo ovale rilevato con appiccagnolo complanare  
N. S. DA CONCEIÇÃO APPARECIDA  
La Vergine coronata stante/ GUARATINGUETA  
Bordo ovale rilevato con appiccagnolo complanare  
CAPELLA D' APPARECIDA  
La facciata della Chiesa

Brasile



O R



E

Liscio

Religioso  
S.d.  
Impruneta  
S.f.  
Ottone  
W: 7,1 gr  
D: 25 mm  
T: 1,8 mm  
H: 12  
n° inv. 09881

Bordo circolare rilevato con appiccagnolo complanare  
Maria coronata assisa con Bambino in braccio tra due putti in tabernacolo,  
ai lati due figure nimbate stanti/ M<sup>A</sup> SS<sup>MA</sup>/ DELL' IMPRUNETA  
Bordo circolare rilevato con cornice interna perlinata  
Stanza con scena dell' Annunciazione  
Impruneta Cap 50023 Firenze



O R



E

Liscio

265

Religioso

S.d.

Könyörögi

S.f.

Al

W: 0,7 gr

D: 19,5 mm

T: 1,2 mm

H: 12

n° inv. 08895

Bordo circolare rilevato con appiccagnolo complanare ASSISI  
SZT FERENOZ KÖNYÖRÖGJ ERETTÜNK ★★★Busto di S. Francesco nimbato volto a destra appoggiato al  
bastoneBordo circolare rilevato con appiccagnolo complanare P. SZT  
ANTAL KÖNYÖRÖGJ ERETTÜNK ★★★

Il santo nimbato volto a sinistra con il Bambino in braccio

Ungheria

O R



E

Liscio

266

Religioso

S.d.

La Spezia

S.f.

Al

W: 0,9 gr

D: 20 mm

T: 1,8 mm

H: 12

n° inv. 08500

Bordo circolare irregolare con fiori e foro a h 12

Gesù nimbato stante con il Sacro Cuore fiammante in mano

Bordo circolare irregolare con foro a h 12

PRO/ TEMPIO/ AI/ MARINAI/ CADUTI/ IN/ GUERRA/---/  
SPEZIA

La Spezia Cap 19100 Liguria

O R



E

Liscio

Religioso

S.d.

La Spezia

S.f.

Al

W: 1 gr

D: 19 mm

T: 1,5 mm

H: 12

n° inv. 09045

Bordo ovale rilevato con appiccagnolo complanare

MADONNA DELLA SCORZA ■ SPEZIA

La Madonna coronata con il Bambino in braccio

Bordo ovale rilevato con appiccagnolo complanare

S. ROCCO PREGATE PER NOI

Il Santo nimbato in ginocchio appoggiato ad un bastone

La Spezia Cap 19100 Liguria - S. Rocco (1346-1376), di origini francesi (Montpellier), andò in pellegrinaggio a Roma, si prodigò nella cura dei malati di peste di cui infine si ammalò anch'egli; è rappresentato con bastone cappello e cane, invocato nel XV contro le epidemie di peste, si festeggia il 16 agosto

O R



E

Liscio

Religioso

S.d.

La Verna

S.f.

Al

W: 0,9 gr

D: 27,5 mm

T: 1 mm

H: 12

n° inv. 07430

Bordo rettangolare bilobato con appiccagnolo complanare

EGO STIGMATA DOMINI JESU PORTU S. FRANCISCUS

S. Francesco genuflesso verso sinistra riceve le stimmate

Bordo rettangolare bilobato con appiccagnolo complanare e cornice perlinata

Fregio/ RICORDO/ DELLA/ VERNA/ fregio

La Verna Cap 52010 Arezzo Toscana

O R



E

Liscio

269

Religioso

S.d.

Lanciano

S.f.

Al

W: 2,1 gr

D: 25,8 mm

T: 2,2 mm

H: 12

n° inv. 07720

Bordo circolare rilevato con appiccagnolo complanare  
B. V. M. DEL CARMINE

La Madonna e con il Bambino coronati stanti in arco  
monumentale/ logo MM

Bordo circolare rilevato con appiccagnolo complanare  
S. CUORE DI GESU' in cornice tetralobata

Busto di Gesù con il Sacro Cuore fiammante in mano

Lanciano Cap 66100 Chieti Abruzzo



O R



E

Liscio

270

Religioso

1931

Lanzara

S.f.

Al

W: 0,5 gr

D: 22,5 mm

T: 1,2 mm

H: 12

n° inv. 07913

Bordo ovale rilevato con appiccagnolo complanare

La Vergine con il Bambino

Bordo ovale rilevato con appiccagnolo complanare

✠/ RICORDO/ DI S. M./ DEL/ CASTELLO// LANZARA/  
1931

Lanzara Cap 84080 Salerno Campania



O R



E

Liscio

271

Religioso

S.d.

Lanzo T.

S.f.

Al

W: 1,1 gr

D: 21,2 mm

T: 1,5 mm

H: 12

n° inv. 08481

Bordo circolare rilevato con appiccagnolo complanare  
S. IGNAZIO PREGA P. N.

Il Santo nimbato stante sorretto dagli angeli

Bordo circolare rilevato con appiccagnolo complanare  
SANT. DI S. IGNAZIO • LANZO T. •

Il santuario

Lanzo T. Cap 10074 Torino Piemonte - Ignazio ( Loyola 1493 Roma 1556) beatificato nel 1609 fondatore della Compagnia di Gesù rappresentato con monogramma di Cristo sul petto, in contemplazione dell' eucarestia - Canonizzato con Francesco Saverio, S. Teresa d'Avila, S. Filippo Neri, S. Isidoro di Madrid, da Gregorio XV nel 1622

O R



E

Liscio

272

Religioso

S.d.

Lanzo T.

Tua G.

Ottone

W: 2,1 gr

D: 23 mm

T: 1 mm

H: 12

n° inv. 09186

Bordo ovale rilevato con appiccagnolo complanare  
APPARIZIONE DI S. IGNAZIO

TUA, il Santo nimbato stante sorretto dagli angeli

Bordo circolare rilevato con appiccagnolo complanare  
SANTUARIO DI SANT IGNAZIO

Il santuario/ LANZO TORINESE/ TUA

Lanzo T. Cap 10074 Torino Piemonte - Santuario costruito sul monte Bastia nel 1629, gestito dai Gesuiti e dedicato a Ignazio (Loyola 1493 Roma 1556) beatificato nel 1609 canonizzato nel 1622 fondatore della Compagnia di Gesù rappresentato con monogramma di Cristo sul petto e/ o in contemplazione dell' eucarestia, si festeggia il 31 luglio

O R



E

Liscio



Religioso	Bordo ovale rilevato con appiccagnolo complanare
S.d.	MARIA SS. DELLA LIBERA
Libera	Vergine coronata stante
S.f.	Bordo ovale rilevato con appiccagnolo complanare SIA
Al	INFINITAMENTE BENEDETTO IL SS. NOME DI GESU'
W: 0,9 gr	Monogramma di Cristo in cornice perlinata
D: 25 mm	
T: 1 mm	
H: 12	
n° inv. 07926	Libera fraz. di Monte S. Angelo Cap 71037 Foggia Puglia - IHS = monogramma di Cristo, adottato alla fine del XVI secolo dai gesuiti; comprendeva due lettere greche X (chi) e P (rho) presenti sui labari delle legioni di Costantino. Nel Medioevo il nome di Gesù venne abbreviato prima con lettere IC o IH sormontate da un trattino, poi con il trigramma IHS, interpretato in latino come acronimo di Iesus Hominum Salvator.



O R

E  
Liscio

Religioso	Bordo circolare rilevato S. MARIA A PARENTE REGINA
S.d.	DELLA VITTORIA
Liveri di Nola	la Vergine coronata tra due Angeli
S.f.	Bordo circolare SI VENERA NELLA CHIESA DEI FRATI
Al	MINORI ✚
W: 1,6 gr	IN/ LIVERI/ DI NOLA/ DAL/ 1514
D: 26 mm	
T: 1,5 mm	Liveri di Nola Cap 80035 Napoli Campania
H: 12	
n° inv. 07925	



O R

E  
Liscio

275

Religioso

S.d.

Livorno

S.f.

Ni

W: 2,3 gr

D: 27,5 mm

T: 1 mm

H: 12

n° inv. 07423

Bordo tetralobato con appiccagnolo complanare e cornice circolare perlinata MADONNA/ DI/ MONTENERO

La Madonna con il Bambino seduti sul trono/ fregio

Bordo tetralobato con appiccagnolo complanare  
SAN VENANZIO MARTIRE

S. Venanzio nimbato stante con vessillo/ &gt;&lt;

Montenero Cap 57128 Livorno Toscana - Il Santuario della Madonna delle Grazie di Montenero si trova sulle colline di Livorno ed è attualmente gestito dai monaci vallombrosani; secondo la tradizione nel 1345 un pastore storpio trovò l'immagine della Vergine ai piedi della collina e dopo averla portata in cima si ritrovò miracolato; si celebra il 15 maggio - S. Venanzio martire decapitato nel 251, protettore di Camerino viene invocato contro le cadute dagli alberi e scale, si celebra il 18 maggio



O R



E

Liscio

276

Religioso

S.d.

Livorno

S.f.

Al

W: 2,2 gr

D: 33,8 mm

T: 1,5 mm

H: 12

n° inv. 07519

Bordo a stella pentafilla con fregi floreali agli angoli

Gesù nell'atto di distribuire l'Ostia ad un fedele, in campo circolare

Bordo a stella pentafilla con fregi floreali agli angoli

IN/ REMEMBRANCE/ OF MY FIRST/ COMMUNION

Livorno Cap 57100 Toscana - Comunità americana di Campo Derby



O R



E

Liscio

277

Religioso

Bordo circolare rilevato con appiccagnolo complanare

S.d.

Gesu' nell'atto di distribuire l'Ostia ad un fedele

Livorno

S.f.

Bordo circolare rilevato con appiccagnolo complanare

Al

W: 1,7 gr

SOUVENIR/ OF/ FIRST HOLY/ COMMUNION in cornice di spighe e tralci d'uva

D: 25 mm

T: 1,8 mm

Livorno Cap 57100 Toscana - Comunità americana di Campo Derby

H: 12

n° inv. 07520



O R



E

Liscio

278

Religioso

Bordo circolare con appiccagnolo complanare  
MADONNA DEL SASSO. LOCARNO

S.d.

La Vergine coronata stante con il Bambino in braccio

Locarno

S.f.

Bordo circolare con appiccagnolo complanare

Ag

W: 0,9 gr

Liscio

D: 12 mm

T: 1 mm

Svizzera

H: 12

n° inv. 09618



O R



E

Liscio

279

Religioso	Bordo ottagonale cordonato con appiccagnolo complanare
S.d.	MADONNA DI LORETO
Loreto	La Vergine coronata stante con il Bambino in braccio e dalmatica campaniforme in campo circolare
S.f.	Bordo ottagonale con appiccagnolo complanare
Au	
W: 1,1 gr	750
D: 12,5 mm	
T: 1,5 mm	Loreto Cap 60025 Ancona Marche
H: 12	
n° inv. 09307	

O R



E

Liscio

280

Religioso	Bordo ovale rilevato con appiccagnolo complanare
S.d.	S <sup>TA</sup> MADONNA DI LORETO
Loreto	La Vergine e il Bambino in braccio coronati, con dalmatica, sulle nuvole tra due angeli
S.f.	Bordo ovale rilevato con appiccagnolo complanare
Ottone	SANTO FRANCESCO D' ASSISI
W: 5,6 gr	S. Francesco nimbato in ginocchio
D: 29 mm	
T: 2,5 mm	Loreto Cap 60025 Ancona Marche - S. Francesco (Assisi 1182 - 1226), fondatore di 3 ordini francescani, ricevette le stimmate di Gesù Cristo; di passaggio a Sirolo, profetizzò la venuta della Santa Casa sul colle di Loreto, nella cui basilica vi è una cappella a lui dedicata; canonizzato nel 1228, patrono d' Italia e di diverse città, si celebra il 4 ottobre
H: 12	
n° inv. 08452	

O R



E

Liscio

281

Religioso	Bordo irregolare traforato con appiccagnolo complanare
S.d.	VERGINE LORETO
Loreto	Madonna con Bambino in braccio coronati dentro un' edicola
S.f.	Bordo irregolare traforato con appiccagnolo complanare
Ag	
W: 1,3 gr	RICORDO/ DI/ LORETO/ -
D: 23x13 mm	
T: 1,4 mm	Loreto Cap 60025 Ancona Marche
H: 12	
n° inv. 09568	

O R



E

Liscio

282

Religioso	Bordo circolare rilevato
S.d.	La Vergine Lauretana e il Bambino in braccio coronati sulla Casa Santa sospesa tra le nubi, con filari di pietre su lato lungo
Loreto	
S.f.	Bordo circolare rilevato
Ottone	
W: 3,2 gr	La Vergine e il Bambino in braccio coronati con dalmatica in edicola
D: 18 mm	
T: 2,2 mm	Loreto Cap 60025 Ancona Marche - R/ Il tipo di corona a sei segmenti, a sfera schiacciata chiusa sopra il capo, con piccolo globo (il mondo) sormontato da croce consente di collocare questa medaglia all'inizio dell'800 (corona offerta da Pio VII l'8 dicembre 1802)
H: 12	
n° inv. 06381	

O R



E

Liscio

Religioso	Bordo circolare
S.d.	La Vergine e il Bambino coronati con dalmatica a campana/ VIRGO LAVRETANA in cartella, circondata da aereomobili
Loreto	
S.f.	Bordo circolare
Ag	
W: 1,1 gr	Speculare
D: 21,5 mm	
T: 0,8 mm	Loreto Cap 60025 Ancona Marche - Nel 1920 la Madonna di Loreto è stata proclamata patrona degli aeronauti - Le pettine a mezza luna della dalmatica sarebbero il simbolo della castità, in analogia all'iconografia di Diana
H: 12	
n° inv. 07531	

O R

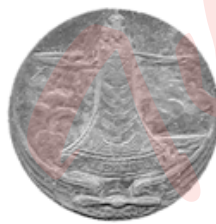

E

Liscio

Religioso	Bordo circolare festonato con appiccagnolo complanare
S.d.	La Vergine e il Bambino coronati in edicola
Loreto	
S.f.	Bordo circolare festonato con appiccagnolo complanare
Ag	
W: 0,5 gr	Aereo
D: 9 mm	
T: 1,1 mm	Loreto Cap 60025 Ancona Marche - Nel 1920 la Madonna di Loreto è stata proclamata patrona degli aeronauti
H: 12	
n° inv. 07532	

O R



E

Liscio

Religioso

(1802)

Loreto

S.f.

Ottone

**W:** 3,2 gr**D:** 17,65 mm**T:** 1,6 mm**H:** 12

n° inv. 01333

Bordo circolare

Madonna con Bambino in braccio coronati dentro un' edicola, sovrastati dalla colomba del S. Spirito

Bordo circolare

Madonna con Bambino nimbati e raggiati sul tetto della Casa Santa sorretta dagli Angeli, con filari di pietre sul lato lungo

Loreto Cap 60025 Ancona Marche - Il tipo di corona a sei segmenti, a sfera schiacciata chiusa sopra il capo, con piccolo globo (il mondo) sormontato da croce consente di collocare questa medaglia all'inizio dell'800 (corona offerta da Pio VII l'8 dicembre 1802)

**O R****E**

Liscio

Religioso

S.d.

Loreto

S.f.

Ottone

**W:** 1 gr**D:** 18,8 mm**T:** 0,5 mm**H:** 12

n° inv. 09204

Bordo circolare festonato con appiccagnolo complanare a h 12  
B. VERGINE DI LORETO

Vergine con dalmatica e Bambino coronati stanti

Bordo circolare festonato con appiccagnolo complanare a h 12  
S. CASA DI LORETO

Casa raggiata con campanile, angelo dell'Annunciazione a sinistra e Maria a destra

Loreto Cap 60025 Ancona Marche

**O R****E**

Liscio

Religioso

S.d.

Loreto

S.f.

Ag

W: 5,1 gr

D: 22,2 mm

T: 3,5 mm

H: 12

n° inv. 09205

Bordo poligonale con appiccagnolo complanare e perno ad h 12

Vergine e Bambino coronati sulla Casa trasportata dagli Angeli - all'interno Vergine con dalmatica e Bambino coronati sovrastati dallo Spirito Santo, circondati da scritta VIRGO LAURETANA O. P. N.

Bordo poligonale con appiccagnolo complanare e perno ad h 12

RICORDO/ DI/ LORETO

Loreto Cap 60025 Ancona Marche



O R



E

Liscio

Religioso

1954

Loreto

S.f.

Ag

W: 6,4 gr

D: 25,5 mm

T: 2,4 mm

H: 12

n° inv. 07530

Bordo circolare con appiccagnolo complanare

La Vergine con il Bambino sulla Casa Santa raggiata sorretta dagli Angeli tra le nubi, con campanile sul colmo a sinistra/ dirigibile ed aerei sopra il Santuario di Loreto

Bordo circolare rilevato con appiccagnolo complanare

VI°/ COMILITER/ LORETO/ 5 - 12 - 54

Loreto Cap 60025 Ancona Marche - Nel 1920 la Madonna di Loreto è stata proclamata patrona degli aeronauti



O R



E

Liscio



Religioso	Bordo circolare con appiccagnolo complanare MARIA VI(R)GO LAURETANA AERONAUTARU(M) PATRONA
S.d.	
Loreto	Vergine Lauretana con Bambino sulla Sacra Casa sorretta dagli Angeli/ aquila con ali spiegate su stemma sabaudo con fasci
S.f.	Bordo circolare con appiccagnolo complanare cornice cordonata e nodo sabaudo a h 6
Ag	
W: 7,5 gr	DIO/ PROTEGGA/ LE ALI/ D' ITALIA in cornice circolare con nodo sabaudo a h 6
D: 26,2 mm	
T: 2,4 mm	Loreto Cap 60025 Ancona Marche - Nel 1920 la Madonna di Loreto è stata proclamata patrona degli aeronauti
H: 12	
n° inv. 08789	



O R



E

Liscio

Religioso	Bordo circolare rilevato con appiccagnolo complanare S.S. VIRGO LAVRETANA O. P. N.
1883	
Loreto	Colomba del S. Spirito/ la Vergine e il Bambino coronati stanti con dalmatica, in edicola
S.f.	Bordo circolare rilevato con appiccagnolo complanare ALMAE DOMUS LAURETANA UNIVERSALIS CONGREGATIO
Al	
W: 1,2 gr	La Santa Casa tra le nubi sollevata dagli Angeli con campanile sul colmo a sinistra/ ERECT CANON/ 1883/ croce tra due braccia
D: 21,4 mm	
T: 1,8 mm	Loreto Cap 60025 Ancona Marche Var.: R/ senza leggenda, SANTA CASA/ casa sorretta da angeli/ DI/ LORETO 2,5 gr, 26 mm - Questa medaglia celebra la costruzione della canonica, eretta nel 1883
H: 12	
n° inv. 07434	



O R



E

Liscio

291

Religioso

(1922)

Loreto

S.f.

Ag

W: 2,9 gr

D: 18 mm

T: 1,5 mm

H: 12

n° inv. 09531

Bordo circolare con appiccagnolo complanare

MADONNA DI LORETO

Madonna con Bambino in braccio coronati dentro un' edicola, sovrastati dalla colomba del S. Spirito

Bordo circolare con appiccagnolo complanare

TRANSLAZIONE DELLA SANTA CASA DI LORETO

Madonna con Bambino nimbat e raggiati sul tetto della Casa Santa sorretta dagli Angeli, con filari di pietre sui lati

Loreto Cap 60025 Ancona Marche - La corona presenta le ceratteristiche di quella offerta da Pio XI nel 1922 e la dalmatica che ricopre la statua dai piedi alle spalle (non indossata ma giustapposta, sorretta da una grata chiamata guardinfante) è ornata di croce, ampia alla base con 7 piccole bande orizzontali dette pettine, 5 a guisa di mezza luna, 1 triangolare e la più alta rettangolare; su di esse spesso vengono appesi i doni votivi

O R



E

Liscio

292

Religioso

1883

Loreto

S.f.

Al

W: 1,1 gr

D: 21,9 mm

T: 1,4 mm

H: 12

n° inv. 03060

Bordo circolare rilevato S.S. VERGINE LAURETANA ORA PRO NOBIS

Vergine con Bambino in braccio coronati e dalmatica ornata di croce/ croce tra due braccia

Bordo circolare rilevato ALMAE DOMUS LAURETANA UNIVERSALIS CONGREGATIO

Casa tra le nubi con campanile e filari di pietra sui due lati, angelo dell'Annunciazione a sinistra e Maria a destra / ERECT CANON/ 1883

Loreto Cap 60025 Ancona Marche

O R



E

Liscio

Religioso

S.d.

Loreto

S.f.

Ag

**W:** 0,6 gr**D:** 12,4 mm**T:** 1 mm**H:** 12

n° inv. 09622

Bordo circolare traforato ombelicato con appiccagnolo  
complanareMadonna con Bambino in braccio coronati dentro un' edicola,  
sovrastati dalla colomba del S. SpiritoBordo circolare traforato ombelicato con appiccagnolo  
complanareMadonna con Bambino nimbati sul tetto della Casa Santa  
sorretta dagli Angeli, con filari di pietre sul lato lungo

Loreto Cap 60025 Ancona Marche

**O R****E**

Liscio

Religioso

S.d.

Loreto

S.f.

Ag smaltato

**W:** 1,6 gr**D:** 21x12**T:** 1,5 mm**H:** 12

n° inv. 09623

Bordo romboidale con appiccagnolo complanare

Madonna con Bambino in braccio coronati dentro un' edicola,  
sospesa sulle nubi circondata da smalto azzurro

Bordo romboidale con appiccagnolo complanare

Madonna con Bambino nimbati sul tetto della Casa Santa sorretta dagli  
Angeli/ facciata della Chiesa e del campanile vanvitelliano, con palazzo

Loreto Cap 60025 Ancona Marche

**O R****E**

Liscio

Religioso

1883

Loreto

S.f.

Ottone

W: 0,8 gr

D: 17,5 mm

T: 0,6 mm

H: 12

n° inv. 04634

Bordo circolare rilevato con appiccagnolo complanare ad h 12  
SS. VIRGO LAURETANA ORA PRO NOBIS

La Vergine con Bambino coronati e stanti con dalmatica

Bordo circolare rilevato con appiccagnolo complanare ad h 12 ALMAE  
DOMUS LAURETANAE UNIVERSALIS CONGREGATIO ☩

Casa raggiata con campanile, angelo dell'Annunciazione a  
sinistra e Maria a destra / ERECT CANON 1883

Loreto Cap 60025 Ancona Marche - Var.: 2,8 gr, 21,5 mm -

Questa medaglia celebra la costruzione della canonica, eretta nel  
1883

O R



E

Liscio

Religioso

S.d.

Loreto

S.f.

Ag

W: 5,6 gr

D: 60,4 mm

T: 2 mm

H: 12

n° inv. 03040

Bordo circolare rilevato S S VIRGO LAURETANA  
compresa in cornice circolare perlinata

Vergine con Bambino in braccio coronati dentro un'edicola,  
sovrastati dalla colomba del S. Spirito/ O P N

Bordo circolare incuso

Immagine speculare

Loreto Cap 60025 Ancona Marche - La corona presenta le caratteristiche  
di quella offerta da Pio XI nel 1922 e la dalmatica che ricopre la statua dai  
piedi alle spalle (non indossata ma giustapposta, sorretta da una grata  
chiamata guardinfante) è ornata di croce, ampia alla base con 7 piccole  
bande orizzontali dette pettine, 5 a guisa di mezza luna, 1 triangolare e la  
più alta rettangolare; su di esse spesso vengono appesi i doni votivi

O R



E

Liscio

297

Religioso

1958

Lourdes

S.f.

Ag

W: 2,7 gr

D: 21 mm

T: 1,5 mm

H: 12

n° inv. 09202

Bordo esagonale rilevato con ornamenti laterali e appiccagnolo complanare

Maria nimbata volta a sinistra

Bordo esagonale rilevato con appiccagnolo complanare

1858 - 1958

Busto nimbato/ CENTENAIRE/ DES APPARITIONS/ LOURDES/ fedele genuflessa di fronte alla Madonna

Francia



O R



E

Liscio

298

Religioso

1958

Lourdes

S.f.

Au

W: 2,3 gr

D: 18 mm

T: 1,8 mm

H: 12

n° inv. 09262

Bordo circolare rilevato con appiccagnolo complanare MEDAILLE DE L' ANNEE JUBILAIRE 1858 LOURDES 1958

Testa del Papa con berretta volta a sinistra/ O Vierge Immaculée de Lourdes/ chassez des esprits les tenebres de l'erreur/ par la lumiere de la Foi/ Pius PP. XII

Bordo circolare rilevato con appiccagnolo complanare LOURDES 1958 MEDAILLE OFFICIELLE DU CENTENAIRE

★AMR in cartella, il Santuario di Lourdes, la Vergine nella grotta davanti a Bernadette inginocchiata, AMR

Francia - Pio XII = Eugenio Pacelli (Roma 1876 - 1958), regnò dal 2 marzo 1939 al 9 ottobre 1958



O R



E

Liscio

Religioso

S.d.

Lourdes

A P

Ag

**W:** 1,9 gr**D:** 15,6 mm**T:** 1,5 mm**H:** 12

n° inv. 02528

Bordo circolare rilevato con appiccagnolo complanare

JE SUIS L'IMMACULÉE CONCEPTION

La Vergine Immacolata stante

Bordo circolare rilevato con appiccagnolo complanare

AP, la Madonna nella grotta appare a Bernadette inginocchiata,  
in cornice circolare perlinata

Francia

**O R****E**

Liscio

Religioso

S.d.

Lourdes

Oftal

Ag

**W:** 3 gr**D:** 24,5 mm**T:** 1,8 mm**H:** 12

n° inv. 09203

Bordo rettangolare rilevato con appiccagnolo complanare

Maria nimbata stante con rosario a destra/ OFTAL

Bordo rettangolare rilevato con appiccagnolo complanare

N. S./DI/ LOURDES/ PREGATE/ PER NOI/ • ❁ •

Francia

**O R****E**

Liscio

301

Religioso  
S.d.  
 Lourdes  
S.f.  
Ottone/ avorio  
**W:** 2,1 gr  
**D:** 19,6 mm  
**T:** 3,6 mm  
**H:** 12  
n° inv. 02529

Bordo circolare rilevato in ottone con appiccagnolo complanare  
La Vergine Maria stante in avorio dipinto  
Bordo circolare rilevato in ottone con appiccagnolo complanare  
Fedele a sinistra inginocchiata ai piedi della Madonna in avorio dipinto  
Francia



O R



E  
Liscio

302

Religioso  
S.d.  
 Lourdes  
S.f.  
Ag  
**W:** 5,6 gr  
**D:** 30 x 18  
**T:** 2 mm  
**H:** 12  
n° inv. 06028

Bordo rettangolare rilevato  
La grotta di Lourdes con Bernadette inginocchiata davanti alla Madonna  
Bordo rettangolare  
Fondo a losanghette verticali  
Francia



O R



E  
Liscio

303

Religioso

S.d.

Lourdes

S.f.

Ag

W: 4,9 gr

D: 23,8 mm

T: 2 mm

H: 12

n° inv. 06348

Bordo circolare cordonato con appiccagnolo complanare

Testa di Maria velata volta a sinistra

Bordo circolare cordonato con appiccagnolo complanare

La grotta di Lourdes con Bernadette inginocchiata davanti alla Madonna

Francia



O R



E

Liscio

304

Religioso

S.d.

Lourdes

S.f.

Al

W: 1 gr

D: 25,5 mm

T: 2 mm

H: 12

n° inv. 08674

Bordo rettangolare bilobato con appiccagnolo complanare

B. V. DI LOURDES

La grotta di Lourdes con Bernadette inginocchiata davanti alla Madonna

Bordo rettangolare bilobato con appiccagnolo complanare

Due angeli in volo sul Santuario / SANTUARIO/ DI/ LOURDES

Francia



O R



E

Liscio



305

Religioso

Bordo ovale SANCTUAIRE DE N. D. DU ROSAIRE

S.d.

Il Santuario/ LOURDES

Lourdes

S.f.

Bordo ovale

Al

W: 0,2 gr

L'apparizione della Vergine a Bernadette nella grotta/ JE SUIS

D: 16,5 mm

L' IMM<sup>LE</sup>/ CONCEPTION

T: 0,5 mm

Francia

H: 12

n° inv. 08907

O R



E

Liscio

306

Religioso

Bordo ovale rilevato con appiccagnolo complanare

S.d.

N. D. DE LOURDES

Lourdes

La grotta di Lourdes con Bernadette inginocchiata davanti alla Madonna

S.f.

Bordo ovale rilevato con appiccagnolo complanare

Al

BASILIQUE DE N. D. DU ROSAIRE + + + +

W: 2,9 gr

La basilica del Santuario / LOURDES

D: 34 mm

T: 2 mm

Francia

H: 12

n° inv. 09171

O R



E

Liscio

307

Religioso

S.d.

Lourdes

S.f.

Ag

W: 3 gr

D: 29x17 mm

T: 2 mm

H: 12

n° inv. 10243

Bordo a mandorla con appiccagnolo complanare e cornice interna perlinata

La Vergine stante con le mani giunte ed il rosario, su fondo a croce/ OFTAL

Bordo a mandorla con appiccagnolo complanare

N.S./ DI/ LOURDES/ PREGATE/ PER NOI/ ----

Francia



O R



E

Liscio

308

Religioso

S.d.

Lourdes

S.f.

Zn

W: 0,7 gr

D: 19 mm

T: 0,5 mm

H: 12

n° inv. 08945

Bordo romboidale tetralobato rilevato con appiccagnolo complanare JE SUIS L'IMMACULEE CONCEPTION ★

Busto stante di Maria coronata in cornice perlinata tetralobata

Bordo romboidale tetralobato rilevato con appiccagnolo complanare BASILIQUE DE N. D. DU ROSAIRE LOURDES

Il Santuario

Francia



O R



E

Liscio

309

Religioso

S.d.

Lourdes

S.f.

Ag

W: 1,8 gr

D: 13,7 mm

T: 1,2 mm

H: 12

n° inv. 10258

Bordo irregolare con appiccagnolo complanare e spilla di appensione orizzontale, cui è appesa medaglietta rotonda

Veliero andante a destra - La grotta di Lourdes con Bernadette inginocchiata davanti alla Madonna

Bordo irregolare con appiccagnolo complanare e spilla di appensione orizzontale, cui è appesa medaglietta rotonda

Liscio - tralcio di fiori

Francia



O R



E

Liscio

310

Religioso

S.d.

Lourdes

S.f.

Al

W: 3,9 gr

D: 43x27 mm

T: 2,5 mm

H: 12

n° inv. 07354

Bordo a mandorla rilevato con cornice interna di cuorini

COR ✠ JESV ✠ FONSV ✠ VI - TAE ✠ ET SANCTITATIS

Gesù nimbato stante con il Sacro Cuore nella mano sinistra, in cornice ovalare perlinata

Bordo a mandorla rilevato con cornice interna di cuorini N. D. DE LOURDES, PRIEZ P.N. • JE SUIS L'IMMACULEE CONCEPTION •

La Vergine nimbata stante, in cornice ovalare perlinata

Francia



O R



E

Liscio

311

Religioso

S.d.

Lourdes

S.f.

Al

**W:** 0,9 gr**D:** 21,1 mm**T:** 1,2 mm**H:** 12

n° inv. 09180

Bordo ovale irregolare con appiccagnolo complanare

N. S. DI LOURDES

La grotta di Lourdes con Bernadette inginocchiata davanti alla Madonna

Bordo ovale irregolare con appiccagnolo complanare

S. CUORE DI GESU'

Busto di Gesù nimbato con il S. Cuore in mano

Francia

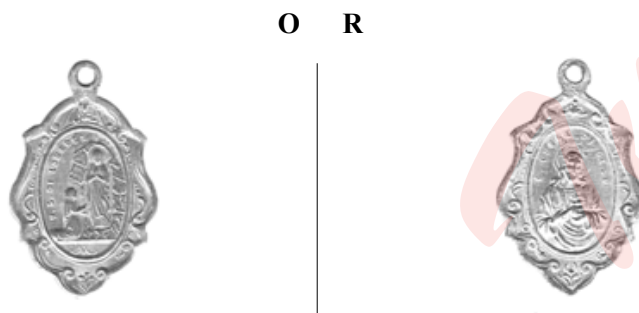

**E**  
Liscio

312

Religioso

S.d.

Lourdes

S.f.

Al

**W:** 1,2 gr**D:** 25,6 mm**T:** 1,8 mm**H:** 12

n° inv. 07462

Bordo ovale con appiccagnolo complanare

N. S. DI LOVRDES

La grotta di Lourdes con Bernadette inginocchiata davanti alla Madonna

Bordo ovale con appiccagnolo complanare

S. ANNA PREGA P. N.

La Santa assisa con Maria in braccio

Francia - S. Anna è la madre della Vergine, invocata per le partorienti e i moribondi; viene solitamente ritratta con Gioacchino suo sposo, protettore delle confraternite, o con Maria bambina; si celebrano il 26 luglio

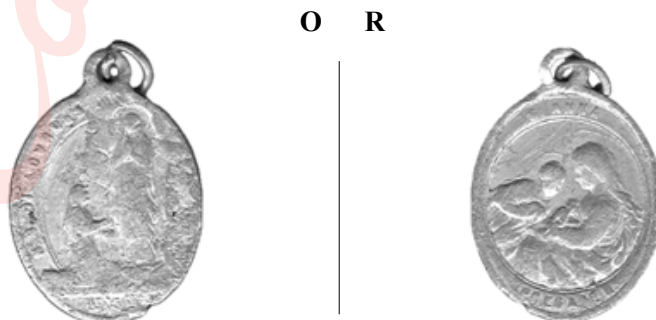

**E**  
Liscio

313

Religioso

S.d.

Lourdes

S.f.

Ag

W: 4,7 gr

D: 21,5 mm

T: 2 mm

H: 12

n° inv. 08535

Bordo circolare con appiccagnolo complanare

S. BERNADETTE P.P.N. LOVRDES

S. Bernadette stante

Bordo circolare con appiccagnolo complanare

JE SUIS L'IMMACULÉE CONCEPTION

La grotta di Lourdes con Bernadette inginocchiata davanti alla Madonna

Francia - Bernadette Soubirous (Lourdes 1844 - Nevers 1879), pastorella dei Pirenei che vide le apparizioni della Madonna nella grotta della sorgente miracolosa, diventata meta di migliaia di pellegrini; fu in seguito ammessa tra le suore della Carità di Nevers, morì dopo molte sofferenze affetta dalla tisi; il suo corpo integro e mummificato è conservato nella cappella del convento; protettrice dei pastori, viene raffigurata con un giglio; beatificata nel 1925, canonizzata nel 1933, si festeggia il 16 aprile

O R



E

Liscio

314

Religioso

S.d.

Lucca

S.f.

Al

W: 0,9 gr

D: 20 mm

T: 1,2 mm

H: 12

n° inv. 05716

Bordo circolare rilevato con appiccagnolo complanare

VOLTO SANTO

Busto di Gesù con nimbo raggiato volto a destra

Bordo circolare rilevato con appiccagnolo complanare

CAPUT S. ANASTASII PERS. M

Testa del Santo con cappuccio calzato cicondata da nimbo raggiato

Lucca Cap 55100 Toscana - S. Anastasio Magundat monaco e martire decapitato nel 628, il suo capo viene venerato a Roma nel monastero dei SS. Vincenzo ed Anastasio alle Tre Fontane; patrono degli orafi è invocato contro il mal di testa, le ossessioni, il demonio e l'epilessia (il 2° concilio niceno nel 787 attesta le virtù miracolose dell'effigie del suo volto)

O R



E

Liscio

315

Religioso	Bordo circolare rilevato con appiccagnolo complanare
S.d.	S <sup>TA</sup> ZITA
Lucca	La Santa nimbata offre del cibo ad un povero
S.f.	Bordo circolare rilevato con appiccagnolo complanare
Al	
<b>W:</b> 0,3 gr	Tralcio di fiori/ ITALY
<b>D:</b> 11,4 mm	
<b>T:</b> 1,2 mm	Lucca Cap 55100 Toscana
<b>H:</b> 12	
n° inv. 07697	

O R



E

Liscio

316

Religioso	Bordo circolare con appiccagnolo complanare
S.d.	SANCTA, figura femminile nimbata stante con cesta, ZITA
Lucca	
Cheli	Bordo circolare con appiccagnolo complanare
Ag	
<b>W:</b> 7,1 gr	Santo Spirito sulla Santa e sui fedeli genuflessi/ VENI SANCTE
<b>D:</b> 26 mm	SPIRITVS/ VENI
<b>T:</b> 3 mm	Lucca Cap 55100 Toscana
<b>H:</b> 12	
n° inv. 07475	

O R



E

Liscio

317

Religioso

S.d.

Lucca

S.f.

Al

W: 0,7 gr

D: 21,2 mm

T: 1,6 mm

H: 12

n° inv. 07482

Bordo circolare rilevato con appiccagnolo complanare

S. ZITA VERG. LUCCHESE

Pellegrino genuflesso a sinistra, S. Zita stante a destra

Bordo circolare rilevato con appiccagnolo complanare

S. FREDIANO VESCOVO LUCCA

Il vescovo volto a sinistra

Lucca Cap 55100 Toscana

O R



E

Liscio

318

Religioso

1890

Lucca

S.f.

Ag

W: 5,8 gr

D: 25,5 mm

T: 1,6 mm

H: 12

n° inv. 09090

Bordo circolare rilevato con appiccagnolo trasversale

SANTO VOLTO •••••LUCCA•••••

Il Santo Volto

Bordo circolare rilevato con fregi e appiccagnolo trasversale

LUCCA 1890

RICORDO/ DEL/ PELLEGRINAGGIO/ AL/ S. VOLTO

Lucca Cap 55100 Toscana

O R



E

Liscio

319

Religioso

S.d.

Lucca

S.J.

Ag

W: 2,6 gr

D: 18,5 mm

T: 2,1 mm

H: 12

n° inv. 07493

Bordo circolare con cornice perlinata e appiccagnolo complanare

VOLTO SANTO DI LUCCA

Cristo coronato in croce

Bordo circolare con cornice perlinata e appiccagnolo complanare

CAPPELLA DEL VOLTO SANTO

Cappella

Lucca Cap 55100 Toscana

O R



E

Liscio

320

Religioso

S.d.

Lucca

S.f.

Dorato

W: 1,6 gr

D: 19 mm

T: 3,5 mm

H: 12

n° inv. 09603

Bordo circolare rilevato con appiccagnolo complanare

Busto di S. Frediano nimbo stante con mitra, basilica nella mano sinistra e rastrello nella destra, ricoperto da tondino di celluloido

Bordo circolare con appiccagnolo complanare

Liscio

Lucca Cap 55100 Toscana - S. Frediano (Irlanda 500 - Lucca 588), vescovo di Lucca dal 560, secondo la leggenda con un rastrello tracciò un solco che fece deviare il corso del fiume Serchio, salvando la città dall'inondazione; rappresentato in abiti vescovili con un rastrello; canonizzato nel 599, si celebra il 18 novembre

O R



E

Liscio



321

Religioso

1897

Lujan

Gottuzzo y Costa

Ag

W: 13,5 gr

D: 30,6 mm

T: 2,5 mm

H: 12

n° inv. 06273

Bordo circolare rilevato con appiccagnolo trasversale

MILAGROSA IMAGEN ★ DE N<sup>TRA</sup> S<sup>RA</sup> DE LUJAN ★

La Vergine Maria incoronata stante/ GOTTUZZO Y COSTA

Bordo circolare rilevato con appiccagnolo trasversale SACRILEGO

ROBO Y PORTENTOSO HALLAZGO DE LA CORONA ★

La Corona/ 15 Y 21 SETIEMBRE 1897 in cornice perlinata tetralobata

Argentina - Il santuario della Celeste Patrona del popolo sudamericano si trova nella Pampa sconfinata ed ogni anno è visitato da milioni di pellegrini



O R



E

Liscio

322

Religioso

S.d.

Lujan

S.f.

Ag

W: 6,9 gr

D: 31 x 21

T: 2 mm

H: 12

n° inv. 04493

Bordo rettangolare festonato e traforato con appiccagnolo complanare

La Vergine Maria raggiata stante in cornice rilevata rettangolare

Bordo rettangolare festonato e traforato con appiccagnolo complanare

RECUERDO/ DE/ N.S./ DE/ LUJAN/ D.S.R. in cornice rilevata rettangolare

Argentina - Il santuario della Celeste Patrona del popolo sudamericano si trova nella Pampa sconfinata ed ogni anno è visitato da milioni di pellegrini



O R



E

Liscio

323

Religioso

S.d.

Lujan

S.f.

Al

W: 0,4 gr

D: 15 mm

T: 1 mm

H: 12

n° inv. 08898

Bordo circolare rilevato con appiccagnolo complanare

NOSTRA SEÑORA DE LUJAN

La Vergine coronata stante

Bordo circolare rilevato con fregi festonati interni con appiccagnolo complanare

S. NIÑO D. PRAGA BENECID NOS, il Santo Bambino coronato in arco monumentale

Argentina - Il santuario della Celeste Patrona del popolo sudamericano si trova nella Pampa sconfinata ed ogni anno è visitato da milioni di pellegrini

O R



E

Liscio

324

Religioso

S.d.

Lujan

S.f.

Al

W: 1,1 gr

D: 24 mm

T: 2 mm

H: 12

n° inv. 08949

Bordo ovale rilevato con appiccagnolo complanare

N. S. DE LUJAN ROGAD P. N.

La Vergine coronata stante

Bordo ovale rilevato con appiccagnolo complanare

SAGRADO CORAZON DE JESUS

Gesù nimbato con il Sacro Cuore sul petto

Argentina - Il santuario della Celeste Patrona del popolo sudamericano si trova nella Pampa sconfinata ed ogni anno è visitato da milioni di pellegrini

O R



E

Liscio

325

Religioso

1926

Lujan

S.f.

Ag

W: 8,8 gr

D: mm

T: mm

H: 12

n° inv. 09564

Bordo ovale irregolare con appiccagnolo complanare XVIII  
PELEGRINAGGIO ITALIANO AL SANTUARIO DI N. S. DI LUJAN  
• 14 NOVEMBRE 1926 •

CHIESA ITALIANA Bs AIRES - MORENO 1669/ la Vergine  
coronata stante con le mani giunte, sullo sfondo 12 raggi

Bordo ovalare con appiccagnolo complanarecc IN LUMINE VULTUS  
AMBULABUNT ★ 1226 VII CENTENARIO FRANCESCANO 1926 ★

PAX ET BONUM ★★★ SAN FRANCESCO D'ASSISI ★★★/  
busto di S. Francesco nimbato stante con il crocifisso in mano

Argentina - Il santuario della Celeste Patrona del popolo sudamericano si trova nella  
Pampa sconfinata ed ogni anno è visitato da milioni di pellegrini S. Francesco (Assisi  
1182 - 1226), fondatore di tre ordini francescani, ricevette le stimmate di Gesù Cristo,  
canonizzato nel 1228; di passaggio a Sirolo, avrebbe profetizzato la venuta della Santa  
Casa sul colle di Loreto, nella cui basilica vi è una cappella a lui dedicata; patrono  
d'Italia e di diverse città, si celebra il 4 ottobre



O R



E

Liscio

326

Religioso

S.d.

Lyon

Penin

Bronzo

W: 2,6 gr

D: 18,2 mm

T: 1,6 mm

H: 12

n° inv. 06347

Bordo circolare rilevato con appiccagnolo complanare ERANT OMNES  
PERSEVERANTES UNANIMITER IN ORATIONE ❖ PENIN LYON

La discesa dello Spirito Santo sugli Apostoli raccolti in  
preghiera/ NOTRE DAME/ DE LA RETRAITE

Bordo circolare rilevato con appiccagnolo complanare, margine  
interno dentato

Il sacro Cuore di Gesù con la scritta CHARITAS, circondato  
dalla corona di spine

Francia



O R



E

Liscio

327

Religioso

1830

Lyon

S.f.

Ottone

W: 2,2 gr

D: 23,5 mm

T: 1,2 mm

H: 12

n° inv. 09192

Bordo ovale con appiccagnolo complanare O MARIE CONÇUE SANS  
PECHE PRIEZ POUR NOUS/ QUI AVONS RECOURS A VOUS

La Vergine nimbata stante/ 1830

Bordo ovale rilevato con appiccagnolo complanare  
JESUS MARIE JOSEPH

Gesù fanciullo tra Maria e Giuseppe

France - Medaglia miracolosa coniata secondo le indicazioni  
della Vergine SS., apparsa a Parigi il 27/ novembre/ 1830 a Suor  
Caterina Labouré delle Figlie della Carità di S. Vincenzo de'  
Paoli (proclamata Santa da Pio XII nel 1947).



O R



E

Liscio

328

Religioso

S.d.

Lyon

Penin L.

Ag

W: 5,3 gr

D: 24 mm

T: 4 mm

H: 12

n° inv. 06272

Bordo tetralobato rilevato con cornice interna perlinata

L. PENIN A LYON

Busto della Madonna nimbata volta a destra, su sfondo di gigli  
stilizzati

Bordo tetralobato

Due passanti verticali per cinturino, con scritte FERMOIR K &  
B in cartella rettangolare e K & B in cartella romboidale

Francia



O R

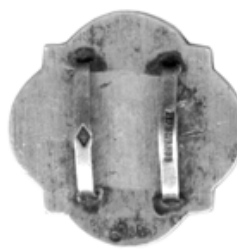

E

Liscio

Religioso

S.d.

Lyon

Penin P.

Al

W: 2 gr

D: 33,5 mm

T: 1,6 mm

H: 12

n° inv. 07465

Bordo ovale con appiccagnolo complanare O MARIE CONÇUE SANS  
PECHE PRIEZ POUR NOUS QUI AVONS RECOURS A VOUS

La Vergine nimbata stante/ FRANCE PENIN PONCET

Bordo ovale con appiccagnolo complanare e cornice di stelline  
pentafille DEPOSÉLogo Mariano con croce/ due cuori fiammeggianti di cui uno  
circondato da spine (Gesù) e uno trafitto da una spada (Maria)France - Medaglia miracolosa coniata secondo le indicazioni  
della Vergine SS., apparsa a Parigi, il 27/ novembre/ 1830 a Suor  
Caterina Labouré delle Figlie della Carità di S. Vincenzo de'  
Paoli ( proclamata Santa da Pio XII nel 1947).

O R



E

Liscio

Religioso

1883

Lyon

S.f.

Argentato

W: 7 gr

D: 28,2 mm

T: 1,5 mm

H: 12

n° inv. 07892

Bordo circolare rilevato con appiccagnolo complanare  
APPARIZIONE DELLA B. VERGINE A LIONE • 1882 83 •

La Vergine con il Bambino coronati stanti su una nube

Bordo circolare rilevato con appiccagnolo complanare MADRE  
ABBANDONATA E MADRE AFFLITTA DA CUORI INGRATI  
♦♦♦♦♦ULTIME/ PREGHIERE/ PER PLACARE/ LO SDEGNO/ DEL  
MIO/ FIGLIO !/ ♦♦♦/ PREGATE PER NOI

Francia



O R



E

Liscio

331

Religioso

S.d.

Lyon

Penin L.

Ag

W: 1,5 gr

D: 15 mm

T: 1,5 mm

H: 12

n° inv. 09176

Bordo circolare rilevato con appiccagnolo complanare

REGINA SINE LABE CONCEPTA/ L. PENIN A LYON

La Madonna nimbata stante, appoggiata sulle nubi

Bordo circolare rilevato con appiccagnolo complanare margine interno perlinato S. ANT. DE PADOUE PRIEZ POUR NOUS

Busto del Santo nimbato con il Bambino in braccio

Francia - S. Antonio (Lisbona 1195- Padova 1231) prima agostiniano e poi francescano; canonizzato da Gregorio IX nel 1232, venerato per lo straordinario potere miracoloso, protettore delle messi, delle ragazze da marito, invocato per ritrovare gli oggetti smarriti, per il salvataggio dei naufraghi e dei prigionieri. E' rappresentato in saio con un libro (sapienza), in contemplazione di Gesù Bambino (visione), talvolta regge uno stelo di gigli (purezza)

O R



E

Liscio

332

Religioso

S.d.

Magione

S.f.

Al

W: 0,8 gr

D: 22 mm

T: 1,5 mm

H: 12

n° inv. 07474

Bordo rettangolare con fregi e appiccagnolo complanare

La Vergine coronata assisa sul trono con il Bambino in braccio/ MADONNA/ DEL SOCCORSO

Bordo rettangolare irregolare con fregi e appiccagnolo complanare

Busto di Cristo nimbato con il Sacro Cuore/ COR JESI/ REDENTORIS NOSTR

Magione Cap. 06063 Perugia Umbria

O R



E

Liscio

333

Religioso

S.d.

Magliano

S.f.

Ottone

W: 0,9 gr

D: 15 mm

T: 1,4 mm

H: 12

n° inv. 07888

Bordo ovalare rilevato con appiccagnolo complanare

La Vergine stante con le braccia aperte e corona di stellina

Bordo ovalare con appiccagnolo complanare

RICORDO/ DELLA/ MADONNA/ DEGLI/ ANGELI

Magliano Sabina Cap 02046 Rieti Lazio

O R



E

Liscio

334

Religioso

S.d.

Mantova

S.f.

Al

W: 0,5 gr

D: 24 mm

T: 1,9 mm

H: 12

n° inv. 08474

Bordo rettangolare bilobato con rami di rose, appiccagnolo complanare

Busto della Vergine coronata con il Bambino in braccio/ B. V. DELLE GRAZIE/ MANTOVA

Bordo rettangolare bilobato con gigli, appiccagnolo complanare

Gesù nimbato stante con il S.Cuore fiammante in mano/ S. CUORE/ DI / GESU'

Mantova Cap 46100 Lombardia

O R



E

Liscio

Religioso

S.d.

Mantova

S.f.

Al

W: 2,8 gr

D: 24 mm

T: 1,6 mm

H: 12

n° inv. 08951

Bordo ovale rilevato con appiccagnolo complanare

B. V. DELLE GRAZIE ■ PRESSO MANTOVA ■

Busto della Vergine nimbata con il Bambino in braccio

Bordo ovale rilevato con appiccagnolo complanare

S. ANTONIO DI PADOVA PREGATE PER NOI

S. Antonio genuflesso in preghiera davanti al Bambino

Mantova Cap 46100 Lombardia - S. Antonio (Lisbona 1195- Padova 1231) prima agostiniano e poi francescano; canonizzato da Gregorio IX nel 1232, venerato per lo straordinario potere miracoloso, protettore delle messi, delle ragazze da marito, invocato per ritrovare gli oggetti smarriti, per il salvataggio dei naufraghi e dei prigionieri. E' rappresentato in saio con un libro (sapienza), in contemplazione di Gesù Bambino (visione), talvolta regge uno stelo di gigli (purezza)



O R



E

Liscio

Religioso

1981

Medjugorje

S.f.

Al dorato

W: 2,4 gr

D: 20 mm

T: 1,8 mm

H: 12

n° inv. 07739

Bordo ovale rilevato con appiccagnolo complanare ZUPA MEDUGORJE 24.6.1981. JA SAMKRALIJCA MIRA

La Madonna nimbata a braccia aperte e mani con raggi sfolgoranti

Bordo ovale rilevato con appiccagnolo complanare

Croce/M/ due cuori fiammeggianti di cui uno circondato da spine (Gesù) e uno trafitto da una spada (Maria) in cornice di 12 stelline pentafille

Ex Jugoslavia



O R



E

Liscio



Religioso

1931

Messina

S.f.

Ag

W: 7 gr

D: 26,5 mm

T: 2,2 mm

H: 12

n° inv. 07529

Bordo circolare rilevato appiccagnolo complanare CANONICO A.M. DI FRANCIA + FONDATORE DEGLI ORFANOTROFI ANTONIANI +

Il Canonico stante con crocifisso in mano, circondato dagli orfani/ ORPHANO/ TV/ ERIS/ ADJVTOR

Bordo circolare rilevato con appiccagnolo complanare NEL IV ANNIVERSARIO DELLA MORTE DEL CANONICO A. M. DI FRANCIA

ROGATE DOMINVM MESSIS/ nuvola raggiata/ salma/ 1927 - 1 GIVGNO - 1931

Messina Cap 98100 Sicilia Var.: Al 2,7 gr, 32,4 mm - Annibale Maria di Francia, operò con il fratello sacerdote nella ricostruzione di Messina dopo il terremoto del 1908, che provocò la morte di più di 80.000 persone; beatificato nel 1990 e canonizzato nel 2004.



O R



E

Liscio

Religioso

1895

Messina

S.f.

Al

W: 6,6 gr

D: 40,5 mm

T: 3,1 mm

H: 12

n° inv. 01585

Bordo circolare rilevato con appiccagnolo complanare ORFANOTROFIO ANTONIANO FEMMINILE + MESSINA +

Busto di S. Antonio volto a sinistra con il Bambino in braccio, in basso stuolo di fedeli genuflessi in preghiera

Bordo circolare rilevato con appiccagnolo complanare ORFANOTROFI ANTONIANI A. CAN. A. M. DI FRANCIA CONDITI

VIDEO DOMINVM/ MEVM/ nuvola raggiata/ S. Antonio che si alza dal sepolcro circondato da angeli/ VII A.S. ANTONII PAT. / OBITU CENTENARIO

Messina Cap 98100 Sicilia Var.: D/ MASCHILE 5,3 gr, 37,5 mm - Annibale Maria di Francia, operò con il fratello sacerdote nella ricostruzione di Messina dopo il terremoto del 1908, che provocò la morte di più di 80.000 persone; beatificato nel 1990 e canonizzato nel 2004.



O R



E

Liscio

Religioso	Bordo ovale rilevato con appiccagnolo complanare
S.d.	CHIESA S. PAOLINO ✿ MESSINA ✿
Messina	S. Rita nimbata stante con crocifisso in mano
S.f.	Bordo ovale rilevato con fregi e appiccagnolo complanare
Al	
W: 3,4 gr	Fregio/ RICORDO/ SANTUARIO/ DI/ S <sup>TA</sup> RITA
D: 35x30 mm	
T: 2,1 mm	Messina Cap 98100 Sicilia - S. Rita (Cascia 1381 - 1457)
H: 12	diminutivo di Margherita, festeggiata il 22 maggio, patrona dei
n° inv. 09350	casi disperati, di donne desiderose di figli e dei salumieri, beatificata da Urbano VII nel 1627 e canonizzata da Leone XIII il 20 maggio 1900



O R



E

Liscio

Religioso	Bordo circolare SALVEZZA E SPERANZA D' ITALIA
S.d.	Croce/ cuore sanguinante con corona di spine
Milano	
S.f.	Bordo circolare con spilla di appensione
Zn verniciato	
W: 1,6 gr	COMITATO/ C.° VENEZIA/ 15/ MILANO
D: 21,5 mm	
T: 2,8 mm	Milano Cap 20100 Lombardia
H: 12	
n° inv. 09201	



O R



E

Liscio

341

Religioso

S.d.

Milano

S.f.

Ag

W: 1,9 gr

D: 16,2 mm

T: 1,5 mm

H: 12

n° inv. 07495

Bordo circolare con appiccagnolo complanare

Gesù in mezzo ai bambini

Bordo circolare con appiccagnolo complanare

SINITE PARVULOS • VENIRE AD ME

Calice con ostia e simbolo IHS, spiga

O R



E

Liscio

342

Religioso

1977

Milano

S.f.

Argentato

W: 6,8 gr

D: 25 mm

T: 3 mm

H: 12

n° inv. 08515

Bordo circolare rilevato con appiccagnolo complanare 4° CENTENARIO DELLA CONSACRAZIONE DEL DUOMO - 1577 - 1977 -

La facciata del Duomo

Bordo circolare rilevato con appiccagnolo complanare ITALY

La guglia del Duomo con la Madonnina

Milano Cap 20100 Lombardia

O R



E

Liscio

343

Religioso	Bordo circolare con appiccagnolo complanare
S.d.	La facciata del Duomo
Milano	
S.f.	Bordo circolare con appiccagnolo complanare
Argentato	MADONNINA PROTEGGIMI
W: 1,4 gr	La guglia del Duomo con la Madonnina
D: 13,2 mm	
T: 2,1 mm	Milano Cap 20100 Lombardia
H: 12	
n° inv. 08516	

O R



E  
Liscio

344

Religioso	Bordo circolare rilevato con appiccagnolo complanare
S.d.	La facciata del Duomo
Milano	
S.J.	Bordo circolare rilevato con appiccagnolo complanare
Ag	
W: 3,4 gr	La guglia del Duomo con la Madonnina/ S. J.
D: 19,4 mm	
T: 2,2 mm	Milano Cap 20100 Lombardia
H: 12	
n° inv. 08449	

O R



E  
Liscio

345

Religioso

1908

Milano

ABCZ

Al

W: 2,3 gr

D: 25,8 mm

T: 2 mm

H: 12

n° inv. 07526

Bordo circolare rilevato con appiccagnolo complanare

MADONNA SS.<sup>MA</sup> DELL'AMBROLa Vergine raggiata seduta sul trono con il Bambino in braccio,  
ABCZ ah h 4/ MONTEFORTINOBordo circolare rilevato con appiccagnolo complanare e cornice  
festonataCHIESA/ +/CONSACRATA/ NEL 1908 DA S.E. MONS./ CARLO  
CASTELLI/ ARCIVESCOVO/ E/ PRINC. <sup>PE</sup> DI FERMO

Montefortino Cap 63044 Ascoli Piceno Marche



O R



E

Liscio

346

Religioso

S.d.

Milano

S.f.

Ag

W: 1,9 gr

D: 17,8 mm

T: 1,5 mm

H: 12

n° inv. 07494

Bordo circolare con appiccagnolo complanare

La Madonna stante su colonna con corona di stelline

Bordo circolare con appiccagnolo complanare

PAT. ASSIST./ SPIRITVALE/ FORZE ARMATE/ MILANO/  
nodo sabaudo

Milano Cap 20100 Lombardia



O R



E

Liscio

347

Religioso

S.d.

Milano

S.f.

Ottone

W: 15,9 gr

D: 32 mm

T: 4,8 mm

H: 12

n° inv. 09715

Bordo circolare rilevato con appiccagnolo trasversale  
MATER DOLOROSA

Busto della Vergine velata stante con il petto trafitto da una  
spada

Bordo circolare rilevato con appiccagnolo trasversale  
S. CARLO BORROMEO

Busto del Santo volto a destra

Milano Cap 20100 Lombardia - S. Carlo Borromeo nato ad  
Arona nel 1538 morto a Milano nel 1584 canonizzato nel 1610,  
protettore del clero dei catechisti dei maestri e dei fabbricanti  
d'amido, invocato contro la peste; si festeggia il 4 novembre.



O R



E

Liscio

348

Religioso

S.d.

Milano

S.f.

Ottone

W: 2,4 gr

D: 23 mm

T: 1,4 mm

H: 12

n° inv. 07415

Bordo ovale rilevato con appiccagnolo complanare  
S. CAR. BOROMEUS CARD ARCHIEP. MEDI. • ❁ •

Busto volto a destra

Bordo ovale rilevato con appiccagnolo complanare  
MATER DIVINAE PROVIDENTIAE AUXILIUM CHRISTIANORUM ★

Busto stante di Madonna nimbata con Bambino

Milano Cap 22100 Lombardia - S. Carlo Borromeo nato ad  
Arona nel 1538 morto a Milano nel 1584 canonizzato nel 1610  
si festeggia il 4 novembre, protettore del clero dei catechisti dei  
maestri e dei fabbricanti d'amido, invocato contro la peste.



O R



E

Liscio

349

Religioso  
1988  
Milano  
S.f.  
Ottone Ag  
W: 12,7 gr  
D: 32 mm  
T: 2,5 mm  
H: 12  
n° inv. 09372

Bordo circolare rilevato con appiccagnolo complanare

La Basilica di S. Vincenzo

Bordo circolare con appiccagnolo complanare  
- BASILICA S. VINCENZO IN PRATO -  
CENTENARIO/ 1988 - 89/ MILANO

Milano Cap 20100 Lombardia



O R



E

Liscio

350

Religioso  
1903  
Milano  
S.f.  
Ag  
W: 8,9 gr  
D: 29 x 22  
T: 1,8 mm  
H: 12  
n° inv. 07388

Bordo rettangolare rilevato con angoli smussati e appiccagnolo complanare, S.<sup>TA</sup> BARBARA PATRONA DEI MINATORI, fregio

Santa Barbara incoronata stante, con la croce nella mano sinistra, e piccola torre in basso a sinistra in cornice rettangolare

Bordo rettangolare rilevato con angoli smussati e appiccagnolo complanare, CHIESA S. BARBARA TRAFORO DEL SEMPIONE ✠  
1903 ✠

La chiesa di S. Barbara in cornice rettangolare

S. Barbara martire IV secolo; patronato : architetti, fabbri, minatori, artigiani e vigili del fuoco. Attributi: torre, palma, calice con ostia, penna di pavone e cannone. Si festeggia il 4 dicembre



O R



E

Liscio

351

Religioso

1910

Milano

S.f.

Al

W: 1,1 gr

D: 24 mm

T: 1,8 mm

H: 12

n° inv. 08983

Bordo ovale rilevato con appiccagnolo complanare

S. CARLO BORROMEO

Testa del Santo volto a sinistra

Bordo ovale rilevato con appiccagnolo complanare RICORDO  
DEL III° CENTENARIO DELLA CANONIZZAZIONECorona su scritta gotica *humilitas*/ MDCX - MCMXMilano Cap 20100 Lombardia Var.: circolare 2,1 gr 26 mm - S. Carlo  
Borromeo (Arona 1538 - Milano 1584) canonizzato nel 1610 si festeggia  
il 4 novembre, protettore del clero, catechisti, maestri e dei fabbricanti  
d'amido, invocato contro la peste. *L'humilitas* coronata è parte  
dell'emblema della famiglia Borromeo - Coins Today II/2003 pag.22

O R



E

Liscio

352

Religioso

S.d.

Milano

S.f.

Ottone Ag

W: 5,4 gr

D: 26 mm

T: 2 mm

H: 12

n° inv. 07451

Bordo circolare rilevato con appiccagnolo trasversale

S. CARLO BORROMEO

Il busto del Santo nimbato volto a sinistra con la braccia  
incrociate sul petto

Bordo circolare rilevato con appiccagnolo trasversale

DUOMO DI MILANO

Duomo

Milano Cap 20100 Lombardia - S. Carlo Borromeo nato ad  
Arona nel 1538 morto a Milano nel 1584 canonizzato nel 1610  
si festeggia il 4 novembre, protettore del clero dei catechisti dei  
maestri e dei fabbricanti d'amido, invocato contro la peste.

O R



E

Liscio



353

Religioso	Bordo circolare rilevato con appiccagnolo complanare
S.d.	+ SAO CARLOS BORROMEU +
Milano	Busto nimbato del Santo volto a sinistra
S.f.	Bordo circolare rilevato con appiccagnolo complanare
Al	REGINA PACIS ORA PRO NOBIS
W: 1,7 gr	La Vergine raggiata con il Bambino in braccio
D: 23,9 mm	
T: 2,2 mm	Milano Cap 20100 Lombardia
H: 12	
n° inv. 07525	



354

Religioso	Bordo circolare rilevato con appiccagnolo complanare
S.d.	S. CARLO BORROMEIO
Milano	La testa del Santo volto a sinistra
S.f.	Bordo circolare rilevato con fregi e appiccagnolo complanare
Al	
W: 0,5 gr	RICORDO/ DI/ S. CARLO
D: 17,8 mm	
T: 1 mm	Milano Cap 20100 Lombardia - S. Carlo Borromeo (Arona 1538 -Milano 1584) canonizzato nel 1610, si festeggia il 4 novembre; protettore del clero, dei catechisti, dei maestri e dei fabbricanti d'amido, invocato contro la peste.
H: 12	
n° inv. 08939	

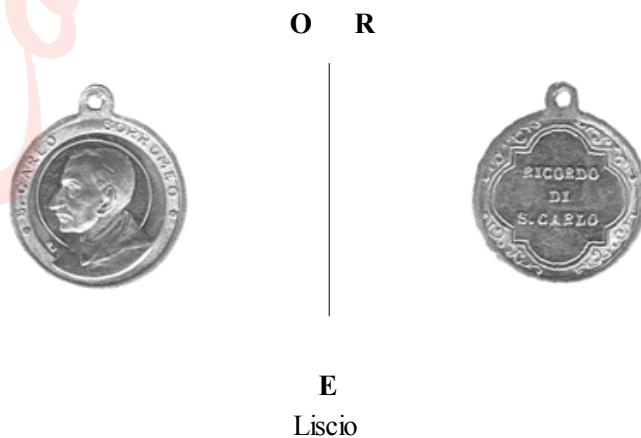

355

Religioso

S.d.

Milano

S.f.

Ag

W: 2,9 gr

D: 21,2 mm

T: 1,2 mm

H: 12

n° inv. 10006

Bordo circolare rilevato S. CARLO BORROM.

Il busto del Santo con berretta e saio volto a sinistra

Bordo circolare rilevato

Corona regale/ *humilitas*

Milano Cap 20100 Lombardia - S. Carlo Borromeo nato ad Arona nel 1538 morto a Milano nel 1584 canonizzato nel 1610 si festeggia il 4 novembre, protettore del clero, dei catechisti, dei maestri e dei fabbricanti d'amido, invocato contro la peste. *Lhumilitas* coronata è parte dell'emblema della famiglia Borromeo - Coins Today II/2003 pag.22

O R



E

Liscio

356

Religioso

S.d.

Milano

S.f.

Ottone

W: 7,5 gr

D: 25,5 mm

T: 2 mm

H: 12

n° inv. 09714

Bordo circolare rilevato con appiccagnolo trasversale

S. CARLO BORROMEO

Il busto del Santo con berretta e saio volto a sinistra

Bordo circolare rilevato con appiccagnolo trasversale

S. LUIGI GONZAGA

Il Santo volto a sinistra con crocifisso e fiori in mano, IHS sul petto, accanto il teschio la corona e il rosario

Milano Cap 20100 Lombardia - S. Carlo Borromeo nato ad Arona nel 1538 morto a Milano nel 1584 canonizzato nel 1610, protettore del clero catechisti dei maestri e dei fabbricanti d' amido, invocato contro la peste; si festeggia il 4 novembre

O R



E

Liscio

357

Religioso

1874

Milano

S.f.

Sn

W: 5,9 gr

D: 29 mm

T: 1,5 mm

H: 12

n° inv. 09238

Bordo circolare rilevato S. GERVASIO S. AMBROGIO S.  
PROTASIO

I tre Santi stanti

Bordo circolare rilevato SCOPERTI 8 AGOSTI 1871 E  
TRANSLAZIONE SOLENNE 11 MAGGIO 1874 ☆

Sepolcro

Milano Cap 20100 Lombardia - S. Ambrogio (Treviri 340 - Milano 397) vescovo e dottore della Chiesa, patrono della Lombardia e di Milano, dei vescovi, dei tagliapietre e degli apicoltori, emblemi: pastorale, alveare con api e flagello; si celebra il 7 dicembre - S. Gervasio e S. Protasio, due martiri di epoca incerta, i cui corpi furono scoperti da S. Ambrogio nei pressi della basilica di S. Felice e Nabore; ebbero culto popolarissimo nel medioevo; si celebrano il 19 giugno

O R



E

Liscio

358

Religioso

1938

Milano

S.J.

Ag

W: 6,5 gr

D: 27,1 mm

T: 2,2 mm

H: 12

n° inv. 06179

Bordo circolare rilevato SANCTA MARCELLINA in cartella  
circolare libertyTre figure nimbate che consultano le S. Scritture in cornice  
circolare rilevata S.J. ad h 4Bordo circolare rilevato CONGREGATIO SORORVM A  
SANCTA MARCELLINA NVNCVPATA • + •

MDCCCXXXVIII/ MCMXXXVIII in cornice circolare rilevata

Milano Cap 20100 Lombardia - Santa Marcellina = sorella  
maggiore di S. Ambrogio

O R



E

Liscio

359

Religioso

S.d.

Milano

S.f.

Cu

W: 7,3 gr

D: 26 mm

T: 2,2 mm

H: 12

n° inv. 09146

Bordo circolare rilevato con appiccagnolo trasversale

RICORDO DELLA MIA PRIMA COMUNIONE \* ❁❁❁❁❁

Scena con la distribuzione dell'Eucarestia

Bordo circolare rilevato con appiccagnolo trasversale

CHIESA DI S. MARCO

Facciata della Chiesa/ MILANO

Milano Cap 20100 Lombardia



O R



E

Liscio

360

Religioso

1956

Modena

S. J.

Al

W: 2,7 gr

D: 28,5 mm

T: 2,5 mm

H: 12

n° inv. 09732

Bordo circolare rilevato DCCCL A TRANSLAT. CORP. S. GEMINIANI  
PROT. NOSTRI/ ITERVM CVRRIT CONTIO CVNCTA MVTINENS.Il Santo nimbato sul trono con il pastorale ai suoi piedi la città/ S.J. G/ due stemmi  
sormontati da cappello con cordoni e sei fiocchi disposti in tre file (da 1, 2 e 3) per latoBordo circolare rilevato + A.D. 1106 TRANSLATIO  
CORPORIS S. GEMIN.Scena della traslazione del corpo con vescovi e fedeli nell' atto di aprire  
l'urna / MATHILDIS • LANFRANCVS/ BONSENOR ET DODO ADS.Modena Cap 41100 Emilia Romagna - 850° anniversario della  
traslazione dei resti del santo nella nuova cattedrale - Vescovo  
del IV secolo, si festeggia il 31 gennaio, emblema pastorale,  
patrono di Modena, Ferrara, Este e San Geminiano

O R



E

Liscio

361

Religioso

S.d.

Modica

S.f.

Al

W: 1,6 gr

D: 25,6 mm

T: 1,5 mm

H: 12

n° inv. 07544

Bordo ovale rilevato con appiccagnolo complanare

S. GIORGIO PATRONO DEI CAVALIERI

S. Giorgio cavalcante a destra nell'atto di uccidere il drago con la lancia

Bordo ovale rilevato con appiccagnolo complanare

S. GIORGIO PATRONO PRINCIPALE DI MODICA

Croce con lettere A S I H intercalate nei quarti

Modica Cap 97015 Ragusa Sicilia - S. Giorgio, martire vissuto all'epoca di Diocleziano, fa parte dei 14 santi ausiliatori, patrono dell'Inghilterra, protettore di Genova, Barcellona, Vigevano, soldati, viandanti, ospizi, sellai, fabbri, è invocato contro pericoli della guerra e le tentazioni; riuscì a uccidere il drago che minacciava la distruzione di una città, si celebra il 23 aprile



O R



E

Liscio

362

Religioso

S.d.

Molare

S.f.

Ag smaltato

W: 10,7 gr

D: 11 mm

T: 1,1 mm

H: 12

n° inv. 08540

Bordo circolare rilevato con appiccagnolo complanare

La Vergine coronata stante con il Bambino in braccio su fondo in smalto azzurro

Bordo circolare con appiccagnolo complanare

MADONNA/ DELLE/ ROCCHE

Santuario Madonna delle Rocche - Molare Cap 15074  
Alessandria Piemonte



O R



E

Liscio

363

Religioso

S.d.

Molare

S.f.

Al

W: 0,6 gr

D: 19,6 mm

T: 1,2 mm

H: 12

n° inv. 08868

Bordo ovale irregolare con appiccagnolo complanare

N. S. DELLE ROCCHE

La Vergine stante tre le nubi, con il Bambino in braccio, due fedeli genuflessi ai piedi

Bordo ovale irregolare con appiccagnolo complanare

CUORE DI GESU'

Busto di Gesù con il S.Cuore sul petto

Molare Cap 15074 Alessandria Piemonte - Var.: R/ nel campo RICORDO/ DEL/ SANTUARIO/ DI N. S./ DELLE / ROCCHE



O R



E

Liscio

364

Religioso

S.d.

Molare

S.f.

Al

W: 0,8 gr

D: 23 mm

T: 1,4 mm

H: 12

n° inv. 09178

Bordo ovale irregolare con appiccagnolo complanare

N. S. DELLE ROCCHE

La Vergine stante tre le nubi con il Bambino in braccio, due fedeli genuflessi ai piedi

Bordo ovale irregolare con appiccagnolo complanare

COR JESU RED. MUNDI

Gesù appoggiato alla Croce a sinistra, con il S. Cuore sul petto

Molare Cap 15074 Alessandria Piemonte



O R



E

Liscio

365

Religioso

S.d.

Molare

S.f.

Al

W: 0,6 gr

D: 18 mm

T: 1,2 mm

H: 12

n° inv. 07728

Bordo circolare rilevato con appiccagnolo complanare

B.V. DELLE ROCCHES

La Vergine stante tre le nubi con il Bambino in braccio, due fedeli genuflessi ai piedi

Bordo circolare rilevato con appiccagnolo complanare

S. PAVLVS A CRVCE

Busto di S. Paolo nimbato con il crocifisso

Molare Cap 15074 Alessandria Piemonte

O R



E

Liscio

366

Religioso

1908

Moncalieri

S.f.

Bronzo

W: 9,4 gr

D: 27,5 mm

T: 2,5 mm

H: 12

n° inv. 06871

Bordo circolare rilevato con appiccagnolo trasversale

Figura stante/ B. BERNARDO

Bordo circolare rilevato con appiccagnolo trasversale ★ MONCALIERI  
1908 ★ FESTEGGIAMENTI CIVILI E RELIGIOSI IX CINQ<sup>o</sup>

Stemma coronato di Moncalieri sorretto da due leoni rampanti

Moncalieri Cap 10024 Torino Piemonte - Bernardo II di Baden  
Beato patrono di Moncalieri, morì a Moncalieri il 15 luglio  
1458 mentre si recava a Roma per consegnare i fondi per la  
Crociata contro i Turchi

O R



E

Liscio

367

Religioso  
S.d.  
Moncrivello  
S.f.  
Al  
W: 0,7 gr  
D: 23x17 mm  
T: 1 mm  
H: 12  
n° inv. 09717

Bordo rettangolare bilobato con appiccagnolo complanare  
SANTUARIO DI MONCRIVELLO  
La Vergine con il Bambino in braccio coronati sulle nubi/ fedeli  
in preghiera  
Bordo rettangolare bilobato con appiccagnolo complanare  
S. EUSEBIO VESC. E M. DI VERCELLI  
Busto del Vescovo stante con mitra e pastorale/ ★★  
Moncrivello Cap 13040 Vercelli Piemonte - S. Eusebio di  
Vercelli primo vescovo del piemonte nominato nel 345 da papa  
Giulio I, si festeggia il 2 agosto

O R



E

Liscio

368

Religioso  
S.d.  
Mondovì  
S.f.  
Ottone  
W: 13,7 gr  
D: 32 mm  
T: 2,6 mm  
H: 12  
n° inv. 07323

Bordo circolare rilevato con appiccagnolo complanare  
REGINA MONTIS REGALIS ORA P.N.  
Madonna con Bambino coronati/ M in cornice polilobata  
Bordo circolare rilevato con appiccagnolo complanare  
SANTUARIO DI MONDOVI'  
Il Santuario in cornice polilobata  
Mondovì Cap 12084 Cuneo Piemonte

O R



E

Liscio



369

Religioso  
1884  
Monsummano  
S.f.  
Al  
W: 1,9 gr  
D: 25,8 mm  
T: 1,8 mm  
H: 12  
n° inv. 09773

Bordo circolare rilevato con appiccagnolo complanare  
MADONNA DELLA FONTE NUOVA  
La Vergine coronata stante seduta sul trono con Gesù Bambino  
in braccio  
Bordo circolare rilevato con appiccagnolo complanare con  
cornice di Y  
PATRONA/ - DI -/ MONSUMMANO/ - ✻ -/ 1884  
Monsummano Terme Cap 51015 Pistoia Toscana



O R

E  
Liscio

370

Religioso  
S.d.  
Mont St Michel  
S.f.  
Al  
W: 2,1 gr  
D: 25,4 mm  
T: 3 mm  
H: 12  
n° inv. 06196

Bordo circolare MONT S<sup>T</sup> MICHEL  
L'isola di Mont St. Michel  
Bordo circolare SAINT MICHEL GARDIEN DE LA FRANCE  
S. Michele con la spada nel braccio destro alzato, nell'atto di  
uccidere il drago  
Francia - S. Michele Arcangelo: angelo preposto da Dio a  
combattere il demonio, patrono di diverse città, protettore dei  
soldati, dei fabbricanti di bilance e di tutti i mestieri in cui ne è  
richiesto l'uso; si celebra il 29 settembre



O R

E  
Liscio

371

Religioso  
S.d.  
Montallegro  
S.f.  
Al dorato  
W: 1,2 gr  
D: 21,8 mm  
T: 2,8 mm  
H: 12  
n° inv. 09463

Bordo cuoriforme con appiccagnolo complanare  
N. S./ DI/ MONTALLEGRO in campo circolare  
Bordo cuoriforme cordonato con appiccagnolo complanare  
Liscio  
Montallegro Cap. 92010 Agrigento Sicilia

O R



E  
Liscio

372

Religioso  
S.d.  
Montallegro  
S.f.  
Cu smaltato  
W: 3,4 gr  
D: 22,4 mm  
T: 1,8 mm  
H: 12  
n° inv. 07296

Bordo circolare B.V. MONTALLEGRO  
La Vergine nimбата volta a destra verso un pellegrino genuflesso  
Bordo circolare  
Liscio  
Montallegro Cap. 92010 Agrigento Sicilia

O R



E  
Liscio

373

Religioso  
S.d.  
Monte Gazzo  
S.f.  
Al  
W: 0,7 gr  
D: 21 mm  
T: 1,2 mm  
H: 12  
n° inv. 08494

Bordo ovale rilevato con appiccagnolo complanare  
N.S. MISERICORDIA DEL GAZZO  
La Madonna coronata stante

Bordo ovale rilevato con appiccagnolo complanare

Logo mariano coronato

Monte Gazzo Sestri Ponente Cap 16154 Genova Liguria



O R



E  
Liscio

374

Religioso  
S.d.  
Monte Gazzo  
S.f.  
Al  
W: 0,6 gr  
D: 18 mm  
T: 1,5 mm  
H: 12  
n° inv. 09031

Bordo ovale rilevato con appiccagnolo complanare  
N. S. D. MISERICORDIA SUL MONTE GAZZO  
La Madonna raggiata stante

Bordo ovale rilevato con appiccagnolo complanare  
VERGINE SANTISSIMA PREGATE PER NOI +

Logo mariano coronato

Monte Gazzo Sestri Ponente Cap 16154 Genova Liguria



O R



E  
Liscio

375

Religioso  
S.d.  
Monte Oliveto  
S.f.  
Al  
W: 1,1 gr  
D: 21,5 mm  
T: 2,2 mm  
H: 12  
n° inv. 08935

Bordo circolare rilevato con appiccagnolo complanare  
S. BAMBINA DI MONTE OLIVETO MAGGIORE ■ ❁ ■  
Testa coronata coricata su una pietra  
Bordo circolare rilevato con appiccagnolo complanare  
MONTE OLIVETO MAGGIORE

Stemma con crocifisso/ il Santuario / FONDATO DAL/ B.  
BERNARDO/ 1319

Monte Oliveto Maggiore Cap 53020 Siena Toscana - Beato Bernardo al secolo Giovanni Tolomei (Siena 1272-1348), benedettino, nel 1319 fondò l'Abazia del Monte Oliveto Maggiore tuttora casa madre degli Olivetani (congregazione benedettina di S. Maria di Monte Oliveto), dove vi è una devozione a Maria bambina (S. Bambina di Monte Oliveto Maggiore)

O R

E  
Liscio

376

Religioso  
S.d.  
Monte Senario  
S.f.  
Argentato  
W: 2,2 gr  
D: 17,4 mm  
T: 1,5 mm  
H: 12  
n° inv. 07919

Bordo circolare con appiccagnolo complanare

La Vergine in cielo tra i fedeli

Bordo circolare con appiccagnolo complanare  
RICORDO ■ MONTESENARIO ■

■ DI ■ / fregio

Monte Senario (Convento) frazione di Vaglia Cap 50030 Firenze  
Toscana

O R

E  
Liscio

Religioso  
1880  
Montecassino  
S.f.  
Al  
W: 1,1 gr  
D: 21,6 mm  
T: 1,6 mm  
H: 12  
n° inv. 02549

Bordo circolare rilevato EIVS • IN • OBITV • NRO • PRÆ •  
• SENTIA MVNIAMVR ☼

CRUX/ S/ PATRIS, S. Benedetto stante, BEN/ EDIC/ TI •/ EX  
S.M.CASINO/ MDCCCLXXX

Bordo circolare rilevato V ••R••S••N••S••M••V S••  
M••Q••L••I••V••B

Croce con scritta CSSML in vert. e NDSMD in orizz., lettere C  
S P B ai quattro angoli

Montecassino Cap 03043 Frosinone Lazio Var.: 1,4 gr 22,4 mm - 13,6  
gr., 47 mm CSSML = crux sacra sit mihi lux NDSMD = non draco sit  
mihi dux CSPB = croce santa padre Benedetto VRS = vade retro  
satana NSMV = non suade mihi vane SMQL = sunt mala quae libas  
IVB = ipse venena bibas - Ganganelli R. *Una medaglia - crocifisso  
contro il demonio*, Cronaca Numismatica n.153, giugno 2003, pag.32

O R



E

Liscio

Religioso  
1880  
Montecassino  
S.f.  
Ag  
W: 4,6 gr  
D: 22 mm  
T: 1,8 mm  
H: 12  
n° inv. 06282

Bordo circolare rilevato con appiccagnolo complanare EIVS •  
IN • OBITV • NRO • PRÆ • • SENTIA MVNIAMVR ☼

CRUX/ S/ PATRIS, S. Benedetto stante, BEN/ EDIC/ TI •/ EX  
S.M.CASINO/ MDCCCLXXX

Bordo circolare rilevato con appiccagnolo complanare V ••R••  
S••N••S••M••V S••M••Q••L••I••V••B

Croce con scritta CSSML in vert. e NDSMD in orizz., lettere C  
S P B ai quattro angoli

Montecassino Cap 03043 Frosinone Lazio Var.: dorata 4,3 gr, 22,2 mm -  
CSSML = crux sacra sit mihi lux NDSMD = non draco sit mihi dux  
CSPB = croce santa padre Benedetto VRS = vade retro satana NSMV  
= non suade mihi vane SMQL = sunt mala quae libas IVB = ipse venena  
bibas - Ganganelli R. *Una medaglia - crocifisso contro il demonio*,  
Cronaca Numismatica n.153, giugno 2003, pag.32

O R



E

Liscio

Religioso  
1880  
Montecassino  
S.f.  
Ottone  
W: 1,7 gr  
D: 15,8 mm  
T: 1,2 mm  
H: 12  
n° inv. 06281

Bordo circolare rilevato con appiccagnolo complanare EIVS ■ IN ■ OBITV ■ NRO ■ PRÆ ■ ■ SENTIA MVNIAMVR ❁  
CRUX/ S/ PATRIS, S. Benedetto stante, BEN/ EDIC/ TI ■/ EX S.M.CASINO/ MDCCCLXXX  
Bordo circolare rilevato con appiccagnolo complanare V ■■R ■■S ■■N ■■S ■■M ■■V S ■■M ■■Q ■■L ■■I ■■V ■■B  
Croce con scritta CSSML in vert. e NDSMD in orizz., lettere C S P B ai quattro angoli  
Montecassino Cap 03043 Frosinone Lazio CSSML = crux sacra sit mihi lux NDSMD = non draco sit mihi dux CSPB = croce santa padre Benedetto VRS = vade retro satana NSMV = non suade mihi vane SMQL = sunt mala quae libas IVB = ipse venena bibas - Ganganelli R. *Una medaglia-crocifisso contro il demonio*, Cronaca Numismatica n.153, giugno 2003, pag.32

O R

E  
Liscio

Religioso  
1880  
Montecassino  
S.f.  
Ottone  
W: 6,7 gr  
D: 25,2 mm  
T: 2,5 mm  
H: 12  
n° inv. 08523

Bordo circolare con appiccagnolo complanare EIVS ■ IN ■ OBITV ■ NRO ■ PRÆ ■ ■ SENTIA MVNIAMVR ❁  
CRUX/ S/ PATRIS, S. Benedetto stante, BEN/ EDIC/ TI ■/ EX S.M.CASINO/ MDCCCLXXX  
Bordo circolare rilevato con appiccagnolo complanare S ■■M ■■Q ■■L ■■I ■■V ■■B V ■■R ■■S ■■N ■■S ■■M ■■V  
Croce con scritta CSSML in vert. e NDSMD in orizz., lettere C S P B ai quattro angoli  
Montecassino Cap 03043 Frosinone Lazio Var.: 1,4 gr 22,4 mm - 13,6 gr., 47 mm CSSML = crux sacra sit mihi lux NDSMD = non draco sit mihi dux CSPB = croce santa padre Benedetto VRS = vade retro satana NSMV = non suade mihi vane SMQL = sunt mala quae libas IVB = ipse venena bibas - Ganganelli R. *Una medaglia - crocifisso contro il demonio*, Cronaca Numismatica n.153, giugno 2003, pag.32

O R

E  
Liscio

Religioso  
1880  
Montecassino  
S.f.  
Ag  
W: 1,3 gr  
D: 13 mm  
T: 1,2 mm  
H: 12  
n° inv. 09051

Bordo circolare con appiccagnolo complanare

CRVX S • P BENEDICTI

S. Benedetto stante

Bordo circolare con appiccagnolo complanare

V • R • S • N • S • M • V S • M • Q • L • I • V • B

Croce con scritta CSSML in vert. e NDSMD in orizz., lettere C

S P B ai quattro angoli

Montecassino Cap 03043 Frosinone Lazio CSSML = crux sacra sit mihi

lux NDSMD = non draco sit mihi dux CSPB = croce santa padre

Benedetto VRS = vade retro satana NSMV = non suade mihi vane

SMQL = sunt mala quae libas IVB = ipse venena bibas - Ganganelli R.

Una medaglia-crocifisso contro il demonio, Cronaca Numismatica n.153, giugno 2003, pag.32

O R



E

Liscio

Religioso  
1880  
Montecassino  
S.J.  
Ag  
W: 45,4 gr  
D: 46,8 mm  
T: 4 mm  
H: 12  
n° inv. 05817

Bordo circolare rilevato ⚙ EIVS • IN • OBITV • NRO • PRÆ

• • SENTIA MVNIAMVR ⚙

CRUX/S • PA/ TRIS, S. Benedetto stante, tra vaso con serpente, S.J., ed aquila, con croce nella destra e libro nella sinistra, BEN/ EDIC/ TI • / EX S.M.CASINO/ MDCCCLXXX

Bordo circolare rilevato PAX, V • • R • • S • • N • • S • • M • • V

S • • M • • Q • • L • • I • • V • • B

Croce con scritta CSSML in vert. e NDSMD in orizz., lettere C

S P B ai quattro angoli

Montecassino Cap 03043 Frosinone Lazio Var. : 14,4 gr 32,4 mm. CSSML = crux

sacra sit mihi lux NDSMD = non draco sit mihi dux CSPB = croce santa padre

Benedetto VRS = vade retro satana NSMV = non suade mihi vane SMQL = sunt

mala quae libas IVB = ipse venena bibas - Ganganelli R. Una medaglia - crocifisso contro il demonio, Cronaca Numismatica n.153, giugno 2003, pag.32 - Artemide Aste 28/12/2004 n. 721 In Asta 14 20/12/2005 n. 3896 - Il Centauro, asta 18/05/2007 n.498.

O R



E

Liscio

Religioso  
1880  
Montecassino  
S.J.  
Au smaltato  
W: 13 gr  
D: 32,2 mm  
T: 2,4 mm  
H: 12  
n° inv. 05986

Bordo circolare rilevato con appiccagnolo complanare  $\otimes$  EIVS • IN • OBITV • NRO • PRÆ • • SENTIA MVNIAMVR  $\otimes$  su smalto azzurro

CRUX/S • PA/TRIS, S. Benedetto stante, tra vaso con serpente, S.J., ed aquila, con croce nella destra e libro nella sinistra, BEN/EDIC/TI •/EX S.M.CASINO/MDCCLXXX

Bordo circolare rilevato con appiccagnolo complanare PAX su smalto nero, V • R • S • N • S • M • V S • M • Q • L • I • V • B su azzurro

Croce con scritta CSSML in vert. e NDSMD in orizz., lettere C S P B ai quattro angoli in cerchi di smalto nero su fondo rosso

Montecassino Cap 03043 Frosinone Lazio Var.: 33,8 gr, 46,5 mm D/ MADE IN ITALY - CSSML = crux sacra sit mihi lux NDSMD = non draco sit mihi dux CSPB = croce santa padre Benedetto VRS = vade retro satana NSMV = non suade mihi vane SMQL = sunt mala quae libas IVB = ipse venena bibas Ganganelli R. *Una medaglia - crocifisso contro il demonio*, Cronaca Numismatica n.153, giugno 2003, pag.32



O R



E

Liscio

Religioso  
S.d.  
Montecassino  
S.f.  
Ottone  
W: 11,4 gr  
D: 34 mm  
T: 2,4 mm  
H: 12  
n° inv. 06283

Bordo ovalare rilevato con appiccagnolo complanare CRVX • S • P BENEDICTI

S. Benedetto stante con il crocifisso nel braccio destro alzato, la mitra ed un corvo ai lati in basso

Bordo ovalare rilevato con appiccagnolo complanare

IHS • V • R • S • N • S • M • V • S • M • Q • L • I • V • B

Croce con scritta CSSML in vert. e NDSMD in orizz., lettere C S P B ai quattro angoli in cornice ovalare perlinata

Montecassino Cap 03043 Frosinone Lazio Var.: 1,3 gr, 23 mm CSSML = crux sacra sit mihi lux NDSMD = non draco sit mihi dux CSPB = croce santa padre Benedetto VRS = vade retro satana NSMV = non suade mihi vane SMQL = sunt mala quae libas IVB = ipse venena bibas - Ganganelli R. *Una medaglia-crocifisso contro il demonio*, Cronaca Numismatica n.153, giugno 2003, pag.32



O R



E

Liscio



Religioso  
S.d.  
Montecassino  
S.f.  
Ottone  
W: 5,6 gr  
D: 25,8 mm  
T: 1,5 mm  
H: 12  
n° inv. 06284

Bordo circolare rilevato con appiccagnolo trasversale  
CRVX • S • P BENEDICTI

S. Benedetto stante con il crocifisso nel braccio destro alzato, la mitra in basso ed i piedi sul corpo del drago

Bordo circolare rilevato con appiccagnolo trasversale IHS • V •  
R • S • N • S • M • V • S • M • Q • L • I • V • B

Croce con scritta CSSML in vert. e NDSMD in orizz., lettere C  
S P B ai quattro angoli in cornice circolare perlinata

Montecassino Cap 03043 Frosinone Lazio CSSML = crux sacra sit mihi  
lux NDSMD = non draco sit mihi dux CSPB = croce santa padre  
Benedetto VRS = vade retro satana NSMV = non suade mihi vane  
SMQL = sunt mala quae libas IVB = ipse venena bibas - Ganganelli R.  
*Una medaglia-crocifisso contro il demonio*, Cronaca Numismatica n. 153,  
giugno 2003, pag.32



O R



E

Liscio

Religioso  
S.d.  
Montecassino  
S.f.  
Ag  
W: 3,5 gr  
D: 18,2 mm  
T: 2,3 mm  
H: 12  
n° inv. 09778

Bordo circolare con appiccagnolo complanare  
SANCTVS BENEDICTVS

S. Benedetto stante con pastorale e libro in mano

Bordo circolare con appiccagnolo complanare V ••R••S••N  
••S••M••V S ••M••Q ••L ••I ••V ••B

Croce con scritta CSSML in vert. e NDSMD in orizz., lettere C  
S P B ai quattro angoli

Montecassino Cap 03043 Frosinone Lazio CSSML = crux sacra sit mihi  
lux NDSMD = non draco sit mihi dux CSPB = croce santa padre  
Benedetto VRS = vade retro satana NSMV = non suade mihi vane  
SMQL = sunt mala quae libas IVB = ipse venena bibas - Ganganelli R.  
*Una medaglia-crocifisso contro il demonio*, Cronaca Numismatica n. 153,  
giugno 2003, pag. 32



O R



E

Liscio

387

Religioso  
1890  
Montenero  
S.f.  
Ottone Ag  
W: 7,3 gr  
D: 25,8 mm  
T: 2,1 mm  
H: 12  
n° inv. 09600

Bordo circolare rilevato con appiccagnolo trasversale

MADONNA DI MONTENERO ❖❖❖❖

La Vergine con Bambino sul trono coronati e nimbat

Bordo circolare rilevato con appiccagnolo trasversale

RICORDO DEL II.° CENTENARIO - ❖ -

DALL' INCORONAZIONE/ 1890/ ❖ in cornice circolare

Montenero Cap 57128 Livorno Toscana - Il Santuario della Madonna delle Grazie di Montenero si trova sulle colline di Livorno ed è gestito attualmente dai monaci vallombrosani; secondo la tradizione nel 1345 un pastore storpio trovò l'immagine della Vergine ai piedi della collina e dopo averla portata in cima si ritrovò miracolato; si celebra il 15 maggio



O R



E

Liscio

388

Religioso  
S.d.  
Montenero  
S.f.  
Ag  
W: 1,2 gr  
D: 15,9 mm  
T: 1 mm  
H: 12  
n° inv. 07497

Bordo circolare rilevato con appiccagnolo complanare

MADONNA DI MONTENERO ❖❖❖❖

La Madonna con il Bambino in braccio coronati e nimbat, in cornice circolare perlinata

Bordo circolare con appiccagnolo complanare e cornice interna a catenella

RICORDO/ DEL/ SANTUARIO/ DI/ MONTENERO in cornice circolare perlinata

Montenero Cap 57128 Livorno Toscana - Il Santuario della Madonna delle Grazie di Montenero si trova sulle colline di Livorno ed ora è gestito dai monaci vallombrosani; secondo la tradizione nel 1345 un pastore storpio trovò l'immagine della Vergine ai piedi della collina e dopo averla portata in cima si ritrovò miracolato; si celebra il 15 maggio



O R



E

Liscio

Religioso	Bordo circolare con appiccagnolo complanare
S.d.	MARIA SS. DI MONTENERO
Montenero	La Madonna con il Bambino in braccio coronati e nimbati
S.f.	Bordo circolare con appiccagnolo complanare
Ag	LA VERGINE TI PROTEGGA
W: 3,7 gr	Stella raggiata/ barca nel mare in tempesta, faro/ ancora
D: 19,2 mm	
T: 2,2 mm	
H: 12	
n° inv. 07496	Montenero Cap 57128 Livorno Toscana - Il Santuario della Madonna delle Grazie di Montenero si trova sulle colline di Livorno ed è ora gestito dai monaci vallombrosani; secondo la tradizione nel 1345 un pastore storpio trovò l'immagine della Vergine ai piedi della collina e dopo averla portata in cima si ritrovò miracolato; si celebra il 15 maggio

O R



E

Liscio

Religioso	Bordo circolare irregolare con festoni
S.d.	La Madonna con il Bambino in braccio coronati e nimbati, in cornice circolare
Montenero	
S.f.	Bordo circolare irregolare con festoni
Al	
W: 1,4 gr	RICORDO/ DI/ MONTENERO in cornice circolare
D: 22,2 mm	
T: 2,1 mm	
H: 12	
n° inv. 09758	Montenero Cap 57128 Livorno Toscana - Il Santuario della Madonna delle Grazie di Montenero si trova sulle colline di Livorno ed ora è gestito dai monaci vallombrosani; secondo la tradizione nel 1345 un pastore storpio trovò l'immagine della Vergine ai piedi della collina e dopo averla portata in cima si ritrovò miracolato; si celebra il 15 maggio

O R



E

Liscio

391

Religioso  
S.d.  
Montenero  
S.f.  
Al/ dorato  
W: 2,8 gr  
D: 26 mm  
T: 1,2 mm  
H: 12  
n° inv. 09050

Bordo rettangolare bilobato con fregi e appiccagnolo  
complanare MADONNA DI MONTENERO  
La Madonna con il Bambino in braccio coronati in campo ovale  
Bordo rettangolare bilobato con appiccagnolo complanare  
SAN GIUSEPPE PREGATE PER NOI  
San Giuseppe con il Bambino in braccio in campo ovale

Montenero Cap 57128 Livorno Toscana - Il Santuario della Madonna delle Grazie di Montenero si trova sulle colline di Livorno ed è attualmente gestito dai monaci vallombrosani; secondo la tradizione nel 1345 un pastore storpio trovò l'immagine della Vergine ai piedi della collina e dopo averla portata in cima si ritrovò miracolato; si celebra il 15 maggio - S. Giuseppe, della stirpe di David, sposo di Maria e padre putativo di Gesù, falegname di Nazareth; il suo culto in occidente risale al XI sec., eletto patrono del mondo nel 1847 e della Chiesa universale nel 1870 da Pio XI; protettore degli artigiani, degli sposi e delle famiglie, invocato per la buona morte, dai senza tetto e dagli esiliati; rappresentato con il bastone fiorito di gigli (castità), con attrezzi, con candela o lanterna; si celebra il 19 marzo

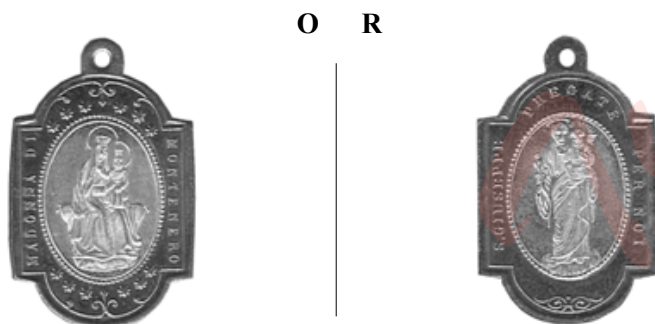

E  
Liscio

392

Religioso  
S.d.  
Montenero  
S.J.  
Al  
W: 1,2 gr  
D: 21,8 mm  
T: 1,8 mm  
H: 12  
n° inv. 07555

Bordo circolare rilevato con appiccagnolo complanare  
MARIA SS. DI MONTENERO  
La Madonna con il Bambino in braccio coronati/ S.J.  
Bordo circolare rilevato con appiccagnolo complanare  
SAN GIUSEPPE PREGATE PER NOI ❖❖❖  
San Giuseppe con il Bambino in braccio

Montenero Cap 57128 Livorno Toscana - Il Santuario della Madonna delle Grazie di Montenero si trova sulle colline di Livorno ed è attualmente gestito dai monaci vallombrosani; secondo la tradizione nel 1345 un pastore storpio trovò l'immagine della Vergine ai piedi della collina e dopo averla portata in cima si ritrovò miracolato; si celebra il 15 maggio - S. Giuseppe, della stirpe di David, sposo di Maria e padre putativo di Gesù, falegname di Nazareth; il suo culto in occidente risale al XI sec., eletto patrono del mondo nel 1847 e della Chiesa universale nel 1870 da Pio XI; protettore degli artigiani, degli sposi e delle famiglie, invocato per la buona morte, dai senza tetto e dagli esiliati; rappresentato con il bastone fiorito di gigli (castità), con attrezzi, con candela o lanterna; si celebra il 19 marzo

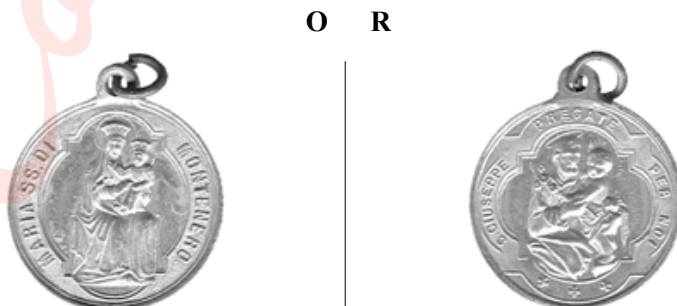

E  
Liscio

Religioso  
S.d.  
Montenero  
S.f.  
Cu  
W: 7,3 gr  
D: 35x24  
T: 2,5 mm  
H: 12  
n° inv. 02365

Bordo ovale rilevato con appiccagnolo complanare  
MADONA DI MONTENERO

La Vergine assisa col Bambino entrambi coronati

Bordo ovale rilevato con appiccagnolo complanare  
S<sup>TO</sup> VENANZIO

Busto del Santo nimbato con vessillo

Montenero Cap 57128 Livorno Toscana - Il Santuario della Madonna delle Grazie di Montenero si trova sulle colline di Livorno ed è attualmente gestito dai monaci vallombrosani; secondo la tradizione nel 1345 un pastore storpio trovò l'immagine della Vergine ai piedi della collina e dopo averla portata in cima si ritrovò miracolato; si celebra il 15 maggio - S. Venanzio martire decapitato nel 251, protettore di Camerino viene invocato contro le cadute dagli alberi e scale, si celebra il 18 maggio



O R



E

Liscio

Religioso  
1931  
Montepaolo  
S.f.  
Al  
W: 2,1 gr  
D: 34 mm  
T: 2,2 mm  
H: 12  
n° inv. 07288

Bordo a croce trifogliata con un giglio su ogni braccio e negli angoli, appiccagnolo complanare

Il Santo in ginocchio di fronte al Cristo crocifisso S. ANTONIO DELLA GROTTA DI MONTE PAOLO in cornice circolare

Bordo a croce trifogliata con un giglio negli angoli, sui bracci VII/ CENTE/ NARIO h 12 - DALLA/ MORTE h 9 - DEL/ SANTO h 3 - 1931 h 6, appiccagnolo complanare

ECCE/ CRUCEM DOMI/ NI FUGITE PAR/ TES ADVERS Æ/ VICIT LEO DE TRI/ BU JUDA RADIX/ DAVID/ ALLELUJA in cornice circolare

L'eremo di Montepaolo - Forlì, Cap 47100 Emilia Romagna. S. Antonio di Padova passò un periodo della sua vita su questo eremo, dove fece vita ascetica. Var.: R/ croce CAVALERI, FEDERA/ ZIONE, UNIVER/ SALE, ANTONIANA.



O R



E

Liscio

395

Religioso

S.d.

Monterosso

S.f.

Al

W: 0,5 gr

D: 19 mm

T: 1 mm

H: 12

n° inv. 08498

Bordo ovale con appiccagnolo complanare

Corona sostenuta da due angeli oranti / la Vergine coronata stante con il Cristo deposto in grembo

Bordo ovale con appiccagnolo complanare

Tralcio di fiori, N.S./ DI/ SOVIORE/---.---/ MONTEROSSO/  
AL MARE

Monterosso Cap 19106 La Spezia Liguria

O R



E

Liscio

396

Religioso

S.d.

Monterosso

S.f.

Al

W: 1,1 gr

D: 23,8 mm

T: 1,5 mm

H: 12

n° inv. 08492

Bordo ovale rilevato con appiccagnolo complanare

N. S. DI SOVIORE MONTEROSSO

La Vergine coronata da due angeli oranti stante con il Cristo deposto in grembo

Bordo ovale rilevato con appiccagnolo complanare

S. GIOVANNI BATTISTA MONTEROSSO

S. Giovanni con la croce

Monterosso Cap 19106 La Spezia Liguria - S. Giovanni Battista ( il precursore) é nato sei mesi prima di Gesù, unico con doppia celebrazione (24 giugno nascita e 29 agosto decollazione) protettore di Firenze, Genova, Malta e Torino, viene invocato negli spasmi, nella raucedine e nelle vertigini

O R



E

Liscio

397

Religioso  
S.d.  
Montevergine  
S.f.  
Al  
W: 0,9 gr  
D: 20 mm  
T: 1,5 mm  
H: 12  
n° inv. 07934

Bordo circolare rilevato con appiccagnolo complanare  
MARIA SS. DI MONTEVERGINE  
Maria con il Bambino assisa sul trono  
Bordo circolare rilevato con appiccagnolo complanare  
+ COR + + JESU +  
Gesù con il Sacro Cuore in mano  
Montevergine-Mercogliano Cap 83013 Avellino Campania



O R

E  
Liscio

398

Religioso  
S.d.  
Montevergine  
Olivieri G.  
Ottone  
W: 8,3 gr  
D: 32x28 mm  
T: 1,8 mm  
H: 12  
n° inv. 09557

Bordo ovale rilevato con appiccagnolo complanare  
S. MARIA DI MONTEVERGINE  
La Vergine con in Bambino in braccio seduta sul trono con la corona sostenuta da due angioletti / OLIVIERI  
Bordo ovale rilevato con appiccagnolo complanare  
Urna con la salma/ B. GIULIO DI/ MONTEVERGINE  
Montevergine - Mercogliano Cap 83013 Avellino Campania - Il beato Giulio è stato monaco organista per 24 anni nel convento di S. Maria di Montevergine, dove si festeggia l'8 luglio; morì nel 1601 e dal 1621, dopo il ritrovamento delle sue spoglie integre nel pavimento della chiesa, venne considerato beato ed esposto in un'urna dove riposa tuttora



O R

E  
Liscio

Religioso	Bordo circolare rilevato MARIA SS. DI MONTEVERGINE
S.d.	
Montevergine	Maria con il Bambino assisa sul trono in cornice perlinata
S.f.	Bordo circolare rilevato con cornice festonata
Al	CAPVT S. ANASTASII PERS M
W: 3,2 gr	Testa del Santo con cappuccio calzato cicondata da nimbo
D: 32,2 mm	raggiato
T: 2,2 mm	Montevergine-Mercogliano Cap 83013 Avellino Campania - S. Anastasio
H: 12	Magundat monaco e martire decapitato nel 628, il suo capo viene venerato
n° inv. 10185	a Roma nel monastero dei SS. Vincenzo ed Anastasio alle Tre Fontane, patrono degli orafi é invocato contro mal di testa, le ossessioni, il demonio e l'epilessia (il 2° concilio niceno nel 787 attesta le virtù miracolose dell'effigie del suo volto)



O R

E  
Liscio

Religioso	Bordo circolare con appiccagnolo complanare
S.d.	
Multedo	La Madonna con il Bambino in braccio coronati, su sfondo
S.f.	raggiato
Dorato	Bordo circolare con appiccagnolo complanare
W: 0,7 gr	N.S./ DEL/ CARMINE/ MULTEDO
D: 10,4 mm	
T: 1,2 mm	Multedo rione di Genova Cap 16155 Liguria
H: 12	
n° inv. 08970	



O R

E  
Liscio



401

Religioso

S.d.

Namur

S.f.

Ag

W: 9,4 gr

D: 36 mm

T: 2,2 mm

H: 12

n° inv. 06029

Bordo frastagliato, namur su barretta rettangolare collegata da una spilla a nastro nero, giallo e rosso

Stella eptafilla con cuore traforato al centro

Bordo frastagliato, barretta rettangolare con spilla, nastro nero - giallo e rosso

Stella eptafilla con cuore traforato al centro, con la scritta JE SUIS L'IMMACULE' CONCEPTION, LE SUIS LA REINE DES CIEUX sulle punte

Belgio - Redemptionis Mater Namur è una vergine carmelitana, ricordata per aver donato lo scapolare a S. Simon Stock, promettendo la salvezza per tutti coloro che lo avessero indossato; i carmelitani sono l'unico dei grandi ordini senza un santo fondatore, in quanto sono stati creati da un gruppo di eremiti



O R

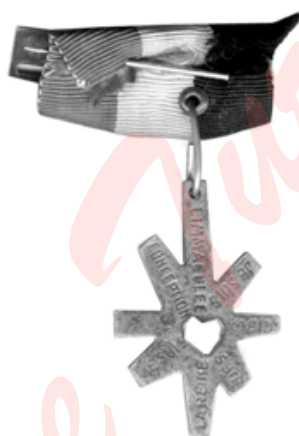

E

Liscio

402

Religioso

S.d.

Napoli

Olivieri G.

Ottone

W: 7,6 gr

D: 34 mm

T: 1,5 mm

H: 12

n° inv. 08091

Bordo ovale rilevato con appiccagnolo complanare  
LA SACRA FAMIGLIA

La colomba del S. Spirito/ la Sacra Famiglia/ G. OLIVIERI

Bordo ovale rilevato con appiccagnolo complanare SIA  
INFINITAMENTE BENEDETTO IL SS. NOME DI GESU' ✿

Croce e monogramma di Cristo formati da roselline e gigli/  
segni della Passione

Napoli Cap 80100 Campania - Giuseppe Olivieri, ebbe officina in Napoli alla Cisterna dell'olio e poi ai Miracoli dal 1860 al 1922 - IHS = monogramma di Cristo, adottato alla fine del XVI secolo dai gesuiti; all'origine comprendeva le due lettere greche X (chi) e P (rho) presenti sui labari delle legioni di Costantino. Nel Medioevo il nome di Gesù venne abbreviato prima con lettere IC o IH sormontate da un trattino, poi con il trigramma IHS, interpretato in latino come acronimo di Iesus Hominum Salvator.



O R



E

Liscio

403

Religioso  
1887  
Napoli  
S.f.  
Ottone

**W:** 5,7 gr  
**D:** 24x22 mm  
**T:** 2,5 mm  
**H:** 12  
n° inv. 09554

Bordo ovale rilevato con appiccagnolo complanare MATER  
DIVINAE PROVIDENTIAE AUXILIUM CHRISTIAN  
Busto della Madonna con il Bambino in braccio coronati

Bordo ovale rilevato con appiccagnolo complanare

CORONATA/ DAL/ R. MO CAPITOLO VATICANO/ IL 13 NOVEMBRE  
1887/ IN/ S.M. DI CARAVAGGIO/ DE PP. BARNABITI/ NAPOLI

Napoli Cap 80100 Campania



**O R**



**E**

Liscio

404

Religioso  
1888  
Napoli  
S.f.  
Al

**W:** 1,4 gr  
**D:** 23,4 mm  
**T:** 1,6 mm  
**H:** 12  
n° inv. 08406

Bordo circolare rilevato con appiccagnolo complanare  
MADONNA DELLA PAZIENZA

Busto della Madonna coronata stante con le braccia incrociate  
sul petto e libro nella mano destra

Bordo circolare rilevato con appiccagnolo complanare

SI VENERA/ NELLA CHIESA/ DELLA CESAREA/ IN NAPOLI/ ----/  
INCORONATA/ NEL DI/ 8 SETTEMBRE/ 1888

Napoli Cap 80100 Campania



**O R**



**E**

Liscio

405

Religioso

S.d.

Napoli

Olivieri G.

Ottone

W: 7,6 gr

D: 32x28 mm

T: 1,8 mm

H: 12

n° inv. 09558

Bordo ovale rilevato con appiccagnolo complanare

La Vergine con in Bambino coronati stanti sulle nubi/  
OLIVIERI INC.Bordo ovale rilevato con appiccagnolo complanare SIA  
INFINITAMENTE BENEDETTO IL SS. NOME DI GESU' ✿Croce/ monogramma di Cristo/ tre chiodi in cornice ovale  
perlinata

Napoli Cap 80100 Campania



O R



E

Liscio

406

Religioso

S.d.

Napoli

De Gregorio

Ottone

W: 9,7 gr

D: 33,8 mm

T: 2 mm

H: 12

n° inv. 08077

Bordo ovalare rilevato con appiccagnolo complanare  
SS. CUORE DI MARIALa Vergine Maria raggiata stante con il Sacro Cuore trafitto sul  
petto/ DE GREGORIO NAPOLIBordo ovalare rilevato con appiccagnolo complanare  
SS. CUORE DI GESU'Gesù raggiato stante con il Sacro Cuore fiammante in mano/ DE  
GREGORIO NAPOLI

Napoli Cap 80100 Campania



O R



E

Liscio

407

Religioso  
S.d.  
Napoli  
De Gregorio  
Ottone  
W: 9,4 gr  
D: 34 mm  
T: 2 mm  
H: 12  
n° inv. 08090

Bordo ovale rilevato con appiccagnolo complanare  
SS. VERGINE ADDOLORATA

La Vergine coronata stante con il cuore nel petto trafitto da sette spade/ DE GREGORIO

Bordo ovale rilevato con appiccagnolo complanare

Croce raggiata/ JESUS/ segni della Passione

Napoli Cap 80100 Campania - Madonna Addolorata o dei sette dolori o della Trafissione, già celebrata dai Serviti, venne estesa a tutta la Chiesa da Benedetto XIII nel 1727



O R



E

Liscio

408

Religioso  
S.d.  
Napoli  
Olivieri G.  
Ottone  
W: 8,5 gr  
D: 33 x 28  
T: 2 mm  
H: 12  
n° inv. 06310

Bordo ovale rilevato con appiccagnolo complanare  
MADRE DELLA DIVINA GRAZIA

La Vergine con il Bambino in braccio/ OLIVIERI

Bordo ovale con appiccagnolo complanare

SIA INFINITAMENTE LODATO IL NOME DI MARIA ★

Monogramma Cristo IHS con Croce/ tre chiodi

Napoli Cap 80100 Campania - IHS = monogramma di Cristo, adottato alla fine del XVI secolo dai gesuiti; all' origine comprendeva le due lettere greche X (chi) e P (rho) presenti sui labari delle legioni di Costantino. Nel Medioevo il nome di Gesù venne abbreviato prima con lettere IC o IH sormontate da un trattino, poi con il trigramma IHS, interpretato in latino come acronimo di Iesus Hominum Salvator.



O R



E

Liscio

409

Religioso

S.d.

Napoli

De Gregorio

Ottone

W: 8,6 gr

D: 34x29 mm

T: 2 mm

H: 12

n° inv. 06311

Bordo ovale rilevato con appiccagnolo complanare

SS. VERGINE DEL ROSARIO

La Vergine con il Bambino in braccio coronati stanti, rosario nella mano destra

Bordo ovale rilevato con appiccagnolo complanare

S. VINCENZO FERRERI

Il santo nimbato alato stante con fiammella sul capo, nella destra tromba e libro aperto su cui si legge *Timete Deum et date illi honorem*, DE GREGORIO in ex

Napoli Cap 80100 Campania - Il culto della Madonna del Rosario si diffuse dal XIII sec. ad opera dei domenicani (S. Domenico ebbe una visione della Vergine che gli chiedeva la recita del rosario nelle comunità), Pio V la festeggiò dal 7 ottobre 1571 per la sua intercessione nella vittoria della flotta cristiana sui Turchi a Lepanto e Clemente XI dal 1716 la estese a tutta la Chiesa - S. Vincenzo Ferreri (Valencia 1350 Vannes 1419) taumaturgo raffigurato con le ali dell'angelo dell'Apocalisse.



O R



E

Liscio

410

Religioso

S.d.

Napoli

S.f.

Al

W: 1,7 gr

D: 26,1 mm

T: 2 mm

H: 12

n° inv. 07527

Bordo circolare rilevato con appiccagnolo complanare

S. ANTIMO PRETE E MAR.

Il Santo stante con crocifisso e ramo di palma, in campo polilobato

Bordo circolare rilevato con appiccagnolo complanare

Il Santuario/ S. ANTIMO . NAPOLI

Napoli Cap 80100 Campania



O R



E

Liscio

411

Religioso

S.d.

Napoli

De Gregorio

Ottone

W: 11,6 gr

D: 34 mm

T: 2,5 mm

H: 12

n° inv. 09100

Bordo ovale rilevato con appiccagnolo complanare

SS. COSIMO &amp; DAMIANO

La colomba del S. Spirito/ i due Santi nimbati stanti con bastone  
in mano

Bordo ovale rilevato con appiccagnolo complanare

S. GIOVANNI BATTISTA/ DE GREGORIO NAPOLI

Il Santo a torso nudo seduto con vessillo in mano

Napoli Cap 80100 Campania - S. Giovanni Battista (il precursore) é nato sei mesi prima di Gesù, unico con doppia celebrazione (24 giugno nascita e 29 agosto decollazione) protettore di Firenze, Genova, Malta, e Torino, viene invocato negli spasmi, nella raucedine e nelle vertigini



O R



E

Liscio

412

Religioso

S.d.

Napoli

De Gregorio

Al

W: 10,9 gr

D: 21,2 mm

T: 1,5 mm

H: 12

n° inv. 09608

Bordo circolare rilevato con appiccagnolo complanare

S. FILIPPO NERI

Busto del Santo nimbato volto a sinistra con stola

Bordo circolare rilevato con appiccagnolo complanare

B. SEBASTIANO VALFRE' DE GREG ~~RIO~~

Busto del Santo stante con tricorno e abito talare

Napoli Cap 80100 Campania - S. Filippo Neri (Firenze 1515 - Roma 1595) cofondatore della confraternita della SS. Trinita, priva di vincoli formali, per assistere i pellegrini degli anni santi 1550 e 1575 e delle congregazioni dell' Oratorio; emblema giglio e rosario, patrono dei giovani, canonizzato nel 1622 si festeggia il 26 maggio - Beato Sebastiano Valfré della stessa congregazione, si adoperò per assistere i bisognosi durante l' assedio di Torino del 1706 e fu confessore di Pietro Micca, si festeggia il 30 gennaio ed è patrono dei cappellani Militari



O R



E

Liscio

413

Religioso

S.d.

Napoli

S.f.

Al

W: 0,7 gr

D: 21,4 mm

T: 1,2 mm

H: 12

n° inv. 07933

Bordo circolare rilevato BRACCIO DI S. FRANCESCO  
SAVERIO

Tabernacolo con reliquia del Santo

Bordo circolare rilevato S. FRANCESCO SAVERIO PREGA  
P. N.

Il Santo con la Croce alzata

Napoli Cap 80100 Campania - Francesco Saverio, nato a Javier 1506  
mori nell' isola di Sanciano sulle coste della Cina il 3/12/1552 -  
missionario gesuita in India e Giappone beatificato nel 1619 rappresentato  
con stelo di gigli, morente a terra o con ramo di palma; canonizzato con i  
S. Ignazio di Loyola, S. Teresa d' Avila, S. Filippo Neri e S. Isidoro di  
Madrid da Gregorio XV nel 1622

O R



E

Liscio

414

Religioso

S.d.

Napoli

De Gregorio

Ottone

W: 4,6 gr

D: 24 mm

T: 2 mm

H: 12

n° inv. 07414

Bordo ovale rilevato con appiccagnolo complanare  
S. FRANCESCO SAVERIO PREGATE PER NOI

Busto stante con crocifisso nella mano destra

Bordo ovale rilevato con appiccagnolo complanare  
PROPAGAZIONE DELLA FEDE

Crocifisso/ DE GREGORIO/ NAPOLI

Napoli Cap 80100 Campania - Francesco Saverio, nato a Javier 1506  
mori nell' isola di Sanciano sulle coste della Cina il 3/12/1552 -  
missionario gesuita in India e Giappone beatificato nel 1619 rappresentato  
con stelo di gigli, morente a terra o con ramo di palma; canonizzato con i  
S. Ignazio di Loyola, S. Teresa d' Avila, S. Filippo Neri e S. Isidoro di  
Madrid da Gregorio XV nel 1622

O R



E

Liscio

415

Religioso

S.d.

Napoli

S.f.

Al

W: 0,7 gr

D: 20,2 mm

T: 1,2 mm

H: 12

n° inv. 07928

Bordo circolare rilevato con cornice interna perlinata e  
appiccagnolo complanare SANTA LUCIA

Busto della Santa raggiata con in mano piatto con due occhi

Bordo circolare rilevato con cornice interna perlinata e  
appiccagnolo complanare

SANTUARIO/ DI/ S. LUCIA/ ---/ NAPOLI / ✿

Napoli Cap 80100 Campania - S. Lucia (IV secolo) martire di  
origine siciliana, morì durante le persecuzioni di Diocleziano; il  
suo culto è legato alle malattie degli occhi ed alla protezione  
della vista; si festeggia il 13 dicembre

O R



E

Liscio

416

Religioso

S.d.

Napoli

Olivieri G.

Dorato

W: 3,1 gr

D: 25x22 mm

T: 1,2 mm

H: 12

n° inv. 09901

Bordo ovale rilevato con appiccagnolo complanare

S. M. FRANCESCA ALCANDERINA • OLIVIERI •

Busto del Santo nimbato stante

Bordo ovale rilevato con appiccagnolo complanare

IN NOMINE JESU OMNE GENUFLECTATUR •★•

Monogramma di Cristo con crocifisso raggiato/ tre chiodi

Napoli Cap 80100 Campania - S. Maria Francesca Alcanderina (Napoli  
1715 - 1791) nota come S. Vergine delle stimmate o delle cinque piaghe;  
a 16 anni si consacrò al Signore con la regola del terz' ordine francescano,  
secondo lo spirito di penitenza di S. Pietro d' Alcantare; beatificata nel  
1843, canonizzata nel 1867; unica santa nata a Napoli e unica donna  
canonizzata dell' Italia meridionale peninsulare

O R



E

Liscio



417

Religioso  
S.d.  
Napoli  
Olivieri G.  
Ottone  
W: 8,2 gr  
D: 32x28 mm  
T: 1,8 mm  
H: 12  
n° inv. 09556

Bordo ovale rilevato con appiccagnolo complanare  
S. VENANZIO M. PROTETTORE / DELLE CADUTE  
Figura di soldato romano a cavallo nell' atto di suonare il corno,  
a sinistra un soldato genuflesso e uno in piedi/ OLIVIERI  
Bordo ovale rilevato con appiccagnolo complanare  
IN NOMINE JESU OMNE GENUFLECTATUM ★  
Croce/ monogramma di Cristo/ tre chiodi in cornice ovale  
perlinata  
Napoli Cap 80100 Campania - S. Venanzio martire decapitato  
nel 25, protettore di Camerino viene invocato contro le cadute  
dagli alberi e scale, si celebra il 18 maggio



O R



E

Liscio

418

Religioso  
S.d.  
Napoli  
De Gregorio  
Ottone  
W: 9 gr  
D: 33x29 mm  
T: 2 mm  
H: 12  
n° inv. 09555

Bordo ovale rilevato con appiccagnolo complanare  
S. VINCENZO FERRERI  
Il santo nimbatò stante con fiammella sul capo ali e libro aperto  
e tromba/ DE GREGORIO  
Bordo ovale rilevato con appiccagnolo complanare  
Croce raggiata/ JESUS/ segni della Passione  
Napoli Cap 80100 Campania - S. Vincenzo Ferreri nato a  
Valencia 1350 muore a Vannes 1419 taumaturgo spesso  
raffigurato con le ali dell' angelo dell' Apocalisse



O R



E

Liscio

419

Religioso

S.d.

Nazaret

S.f.

Al

W: 2,3 gr

D: 30 mm

T: 2,1 mm

H: 12

n° inv. 09068

Bordo ovale rilevato con appiccagnolo complanare

AVE MARIA GRATIA PLENA

Scena dell'Annunciazione/ NAZARET

Bordo ovale rilevato con appiccagnolo complanare VERBUM

HIC CARO FACTUM EST + RICORDO DI NAZARET +

Stemma coronato tra ramo di ulivo e di palma uniti a h 6

Palestina



O R



E

Liscio

420

Religioso

S.d.

Nazareth

S.f.

Al

W: 3,6 gr

D: 33,5 mm

T: 3 mm

H: 12

n° inv. 09087

Bordo ovale rilevato con appiccagnolo complanare

MARIA GRATIA PLENA

AVE

Scena dell'Annunciazione/ NAZARETH

Bordo ovale rilevato con appiccagnolo complanare

JESU SACRATISSIMUM MISERERE NOBIS

COR

Busto nimbato di Gesù con il S. Cuore raggiato e coronato di spine

Palestina



O R



E

Liscio

421

Religioso

S.d.

New York

W.Ah. Go

Cu

W: 11,3 gr

D: 32 mm

T: 2 mm

H: 12

n° inv. 04470

Bordo circolare rilevato THE CATHEDRAL CHURCH OF ST. JOHN THE DIVINE • NEW YORK •

Mitra/ aquila stante con le zampe appoggiate su un libro aperto/ SOUVENIR OF PILGRIMAGE in cartella

Bordo circolare rilevato

Facciata della cattedrale/ W.AH.GO

U.S.A.



O R



E

Liscio

422

Religioso

S.d.

Nice

S.f.

Al

W: 0,4 gr

D: 15x17 mm

T: 0,6 mm

H:

n° inv. 07972

Bordo ovale con appiccagnolo complanare  
N. D. DE LAGHETTO PRIEZ POUR NOUS

La Vergine coronata stante con il Bambino in braccio su fondo di puntini e crocette

Bordo ovale con appiccagnolo complanare  
SANCTUAIRE VENERE DE N. D. DE LAGHETTO

Il Santuario sul laghetto, cielo cosparso di puntini e giglietti

Francia



O R



E

Liscio

423

Religioso

S.d.

Nice

S.f.

Al

W: 1,5 gr

D: 27,6 mm

T: 1,8 mm

H: 12

n° inv. 09323

Bordo circolare irregolare e traforato con fregi, appiccagnolo  
complanareLa Vergine coronata con il Bambino in braccio, in campo con  
gigliettiBordo circolare irregolare e traforato con fregi, appiccagnolo  
complanare

SOUVENIR/ DE/ N. D./ DE/ LAGHETTO

France



O R



E

Liscio

424

Religioso

S.d.

Nizza M.

S.f.

Ni

W: 1,1 gr

D: 16 mm

T: 1,5 mm

H: 12

n° inv. 07918

Bordo ovale con appiccagnolo complanare  
MARIA D. MAZZARELLO

La Santa stante in preghiera

Bordo ovale rilevato con appiccagnolo complanare

Vergine con Bambino coronati e stanti

Nizza Monferrato Cap 14049 Asti Piemonte - S. Maria  
Domenica Mazzarello, (Mornese Monf. 1837 - Nizza Monf.  
1881), cofondatrice dell' Istituto delle Figlie di Maria  
Ausiliatrice; beatificata nel 1938, canonizzata nel 1951, si  
festeggia il 14 maggio.

SANCTA



O R



E

Liscio

425

Religioso

1909

Nola

S.f.

Al

W: 1,4 gr

D: 25,6 mm

T: 1,4 mm

H: 12

n° inv. 09899

Bordo circolare rilevato S. PAOLINO VEN. DI NOLA 1909

Il Santo stante con mitra e pastorale

Bordo circolare rilevato S. FELICE VES. DI NOLA E  
MARTIRE 1909

Il Santo stante con mitra e pastorale

Nola Cap 80035 Napoli Campania - S.Paolino al secolo Ponzio Anicio Meropio (Bordeaux 355 - Nola 431) fu vescovo nel V sec., patrono dei suonatori di campane e dei campanari, a lui venne attribuito l'utilizzo delle campane in ambito ecclesiastico; si festeggia il 22 giugno - S. Felice primo vescovo di Nola, martire sotto Domiziano nel 95 d.C., patrono di Nola, rappresentato con pastorale, calice della S. manna, palma e braccio teso contro il Vesuvio, si festeggia il 15 novembre

O R



E

Liscio

426

Religioso

S.d.

Novi Velia

CDB

Ag

W: 1,6 gr

D: 15 mm

T: 1,5 mm

H: 12

n° inv. 07577

Bordo triangolare con appiccagnolo complanare  
MADONNA NOVI VELIA in circoloLa Madonna coronata stante con il Bambino in braccio, in  
campo circolare

Bordo triangolare con appiccagnolo complanare

S. MARIA/ AL / GELBISON/ \*/ CDB ITALY

Novi Velia Cap 84060 Salerno - Il Santuario della Madonna sul  
monte Gelbison si trova nel comune di Montano Antiglia (SA),  
nel parco nazionale del Cilento

O R



E

Liscio

427

Religioso	Bordo ovale rilevato con appiccagnolo complanare
S.d.	+ N. D. DE LOURDES OOSTACKER +
Oostacker	La Vergine nella grotta
S.f.	Bordo ovale rilevato con appiccagnolo complanare +
Cu	SANCTUAIRE DE N. D. DE LOURDES OOSTACKER +
W: 3,2 gr	Il Santuario
D: 30x17 mm	
T: 1,2 mm	Belgio - Grotta artificiale sede del più famoso miracolo della
H: 12	Madonna di Lourdes che guarì dalla gangrena la gamba del
n° inv. 07406	boscaiolo Pietro de Rudder



O R



E

Liscio

428

Religioso	Bordo circolare rilevato con appiccagnolo complanare
1895	ORFANOTROFIO ANTONIANO FEMMINILE ORIA (BRINDISI)
Oria	Busto di S. Antonio volto a sinistra con il Bambino in braccio, in
S.f.	basso stuolo di fedeli genuflessi in preghiera
Al	Bordo circolare rilevato con appiccagnolo complanare ORFANOTROPHI
W: 1,8 gr	ANTONIANI A. CAN. A. M. DI FRANCIA CONDITI
D: 26,5 mm	VIDEO DOMINVM/ MEVM/ nuvola raggiata/ S. Antonio che si alza dal
T: 2,2 mm	sepolcro circondato da Angeli/ VII A.S. ANTONII PAT. / OBITV
H: 12	CENTENARIO
n° inv. 07719	Oria Cap 72024 Brindisi Puglia Var.: D/
	CIRCONVALLAZIONE APPIA 66 ROMA



O R



E

Liscio

429

Religioso

S.d.

Oropa

S.f.

Zn

W: 0,3 gr

D: 17x11 mm

T: 0,3 mm

H: 12

n° inv. 06317

Bordo ovale rilevato con appiccagnolo complanare MADONNA  
D' OROPA

Vergine con Bambino coronati e stanti

Bordo ovale rilevato con appiccagnolo complanare  
S. GIUSEPPE

Busto di San Giuseppe con il Bambino in braccio

Oropa Cap 13813 Biella Piemonte

O R



E

Liscio

430

Religioso

S.d.

Oropa

S.f.

Al

W: 2 gr

D: 33 mm

T: 2, 1mm

H: 12

n° inv. 07518

Bordo rettangolare con appiccagnolo complanare

La Madonna d'Oropa con il Bambino in arco monumentale/  
M.V. SS D' OROPA

Bordo rettangolare con appiccagnolo complanare

Gesù con la Croce in spalla/ COR JESU'/ REDEMPTORIS  
NOSTRI in cartella

Oropa Cap 13813 Biella Piemonte

O R



E

Liscio

431

Religioso

S.d.

Oropa

S.f.

Al

W: 2 gr

D: 26 mm

T: 1,8 mm

H: 12

n° inv. 08433

Bordo circolare rilevato con appiccagnolo complanare

MADONNA D' OROPA PREGATE PER NOI

La Vergine d' Oropa con il Bambino stanti

Bordo circolare rilevato con appiccagnolo complanare

SANTUARIO

Santuario/ B.V. D' OROPA/ fregio in ex

Oropa Cap 13813 Biella Piemonte



O R



E

Liscio

432

Religioso

S.d.

Oropa

S.f.

Al

W: 1,1 gr

D: 21,8 mm

T: 1,5 mm

H: 12

n° inv. 08479

Bordo circolare rilevato con appiccagnolo complanare

B.V. D' OROPA PREGATE P. NOI

La Vergine d' Oropa stante con il Bambino in braccio su fondo di giglietti

Bordo circolare rilevato con appiccagnolo complanare

SANTUARIO D' OROPA

Il Santuario/ NUOVA CHIESA

Oropa Cap 13813 Biella Piemonte



O R



E

Liscio



433

Religioso

S.d.

Oropa

S.f.

Al

W: 2,6 gr

D: 28,8 mm

T: 2,8 mm

H: 12

n° inv. 08486

Bordo circolare irregolare con fregi e appiccagnolo complanare

La Vergine d'Oropa stante con il Bambino in braccio, sullo sfondo il paesaggio/ REGINA MONTIS/ OROPÆ in ex

Bordo circolare irregolare con fregi e appiccagnolo complanare  
SANTUARIO D' OROPA

Il paesaggio con il Santuario/ OROPA/ SANTUARIO in cartella in ex

Oropa Cap 13813 Biella Piemonte



O R



E

Liscio

434

Religioso

S.d.

Oropa

S.f.

Acciaio smalt.

W: 6,3 gr

D: 30,4 mm

T: 3,5 mm

H: 12

n° inv. 09220

Bordo rettangolare lobato

La Vergine coronata stante con il Bambino in braccio/ B. V. OROPA

Bordo rettangolare lobato

Spilla di appensione verticale su placca ovale L. FASSINO/ TORINO/ stella pentafilla raggiata/ C. VITTORIO 98

Oropa Cap 13813 Biella Piemonte



O R



E

Liscio

435

Religioso

S.d.

Oropa

S.f.

Al

W: 0,3 gr

D: 17,5 mm

T: 0,8 mm

H: 12

n° inv. 09135

Bordo quadrangolare tetralobato con appiccagnolo complanare

N. S. D' OROPA TORINO

La Madonna coronata stante con il Bambino in braccio

Bordo quadrangolare tetralobato con appiccagnolo complanare

ANGELO CUSTODE TORINO

L'Angelo Custode

Oropa Cap 13813 Biella Piemonte

O R



E

Liscio

436

Religioso

S.d.

Oropa

S.f.

Ag

W: 1,9 gr

D: 14,8 mm

T: 1,8 mm

H: 12

n° inv. 06279

Bordo circolare con appiccagnolo complanare

Testa della Vergine velata volta a destra

Bordo circolare con appiccagnolo complanare

B SS VERGINE D' OROPA PREGATE PER NOI

La Vergine d' Oropa con il Bambino coronati stanti

Oropa Cap 13813 Biella Piemonte

O R



E

Liscio

437

Religioso

S.d.

Oropa

S.f.

Al

W: 0,7 gr

D: 18 mm

T: 1,5 mm

H: 12

n° inv. 10221

Bordo circolare rilevato MADONNA D' OROPA PREGATE  
PER NOI

La Vergine stante con il Bambino in braccio raggiati e coronati

Bordo circolare rilevato con cornice interna cordonata

•/ RICORDO/ &lt; • &gt;/D' OROPA / ☪

Oropa Cap 13813 Biella Piemonte

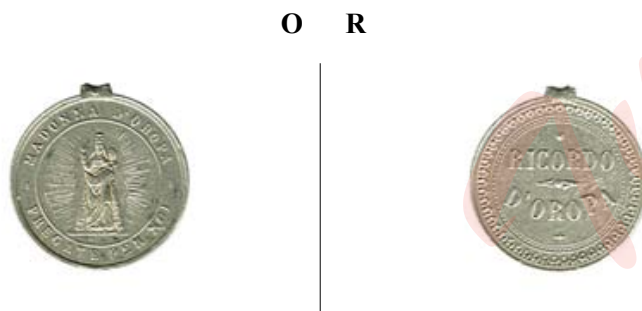

**E**  
Liscio

438

Religioso

S.d.

Oropa

S.f.

Ag

W: 2,2 gr

D: 16x12 mm

T: 2 mm

H: 12

n° inv. 10222

Bordo rettangolare rilevato con appiccagnolo complanare  
B. VERGINE DI OROPA

La Vergine con il Bambino coronati e stanti

Bordo rettangolare rilevato con appiccagnolo complanare  
ECCE HOMO

Busto di Cristo con la corona di spine e ramoscello nella destra

Oropa Cap 13813 Biella Piemonte

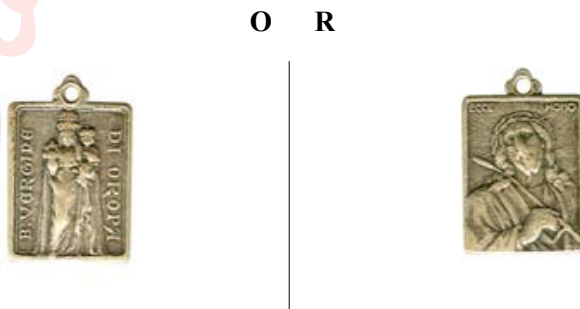

**E**  
Liscio

439

Religioso

S.d.

Oropa

S.f.

Ag

W: 0,4 gr

D: 14,2 mm

T: 0,5 mm

H: 12

n° inv. 10224

Bordo circolare rilevato + N <sup>Δ</sup>S<sup>Δ</sup> D' OROPA PREGATE PER NOI +

La Vergine con il Bambino coronati e stanti

Bordo circolare due rami di alloro uniti con fiocco ad h 6

RICORDO/ D' OROPA / +

Oropa Cap 13813 Biella Piemonte

O R



E

Liscio

440

Religioso

S.d.

Oropa

S.f.

Ag

W: 6,3 gr

D: 27x25 mm

T: 9 mm

H: 12

n° inv. 10227

Bordo palmato irregolare

La Vergine con il Bambino coronati e stanti su foglia di castagno

Bordo palmato irregolare

Speculare con spilla di appensione orizzontale

Oropa Cap 13813 Biella Piemonte

O R



E

Liscio

441

Religioso

S.d.

Oropa

S.f.

Ottone

W: 5,9 gr

D: 34 mm

T: 3 mm

H: 12

n° inv. 10228

Bordo circolare con cornice dentata

La Vergine con il Bambino coronati e stanti sotto vetro

Bordo circolare

Liscio con fondo in pelle verde

Oropa Cap 13813 Biella Piemonte



442

Religioso

S.d.

Oropa

S.f.

Ot argentato

W: 4,3 gr

D: 20,2 mm

T: 1,6 mm

H: 12

n° inv. 10229

Bordo circolare con appiccagnolo complanare

La Vergine con il Bambino coronati e stanti di fronte ad una fedele genuflessa

Bordo circolare con appiccagnolo complanare

RICORDO/ D' OROPA, ramo fiorito

Oropa Cap 13813 Biella Piemonte



443

Religioso

S.d.

Oropa

S.f.

Ag

W: 2,5 gr

D: 25x18 mm

T: 1,4 mm

H: 12

n° inv. 10230

Bordo ovale con cornice floreale traforata e appiccagnolo  
complanare

La Vergine con il Bambino coronati e stanti

Bordo ovale con cornice floreale traforata e appiccagnolo  
complanare

RICORDO/ DI/ OROPA

Oropa Cap 13813 Biella Piemonte



O R



E

Liscio

444

Religioso

S.d.

Oropa

S.f.

Ag smaltato

W: 1,1 gr

D: 14x14 mm

T: 1,4 mm

H: 12

n° inv. 10232

Bordo romboidale tetralobato con appiccagnolo complanare

La Vergine con il Bambino coronati e stanti su fondo smaltato  
circolare

Bordo romboidale tetralobato con appiccagnolo complanare

SANTUARIO/ REGINA/ D' OROPA

Oropa Cap 13813 Biella Piemonte



O R



E

Liscio

445

Religioso

S.d.

Oropa

S.f.

Ag

W: 1,2 gr

D: 22x14 mm

T: 1 mm

H: 12

n° inv. 10231

Bordo ovalare con cornice floreale traforata e appiccagnolo  
complanare

La Vergine con il Bambino coronati e stanti

Bordo ovalare con cornice floreale traforata e appiccagnolo  
complanareR<sup>DO</sup>/DI/ OROPA

Oropa Cap 13813 Biella Piemonte



O R



E

Liscio

446

Religioso

S.d.

Oropa

S.f.

Ag

W: 1,5 gr

D: 16,1 mm

T: 1,1 mm

H: 12

n° inv. 10223

Bordo circolare rilevato con cornice interna tetralobata e  
appiccagnolo complanare MADONNA DI OROPA

La Vergine con il Bambino coronati e stanti

Bordo circolare rilevato con cornice interna tetralobata e  
appiccagnolo complanare S. ANTOINE DE PADOUE P. P. N.

Il Santo nimbato con il Bambino in braccio in campo di stelline

Oropa Cap 13813 Biella Piemonte



O R



E

Liscio

447

Religioso

S.d.

Oropa

S.f.

Ottone

W: 10,2 gr

D: 34,7 mm

T: 3,6 mm

H: 12

n° inv. 09424

Bordo ottagonale rilevato

N. S./DI, la Madonna coronata stante con il Bambino in braccio,  
OROPA

Bordo ottagonale rilevato

S. BERNARDO, il Santo stante appoggiato al basone sulla  
cima di un monte, con il serpente sotto i piedi, DA MENTONEOropa Cap 13813 Biella Piemonte - S. Bernardo (Mentone? inizio XI sec.  
- Novara 1081) arcidiacono di Aosta protettore degli alpinisti, degli  
abitanti e dei viaggiatori delle alpi, indefesso predicatore, fondatore degli  
ospizi sul monte di Giove e sulla colonna di Giove, detti poi Gran e  
Piccolo S. Bernardo. Rappresentato con il bastone in cima ai monti e il  
diavolo sconfitto ai suoi piedi, si celebra il 15 giugno

O R



E

Liscio

448

Religioso

S.d.

Oropa

S.f.

Al

W: 1,1 gr

D: 25x20 mm

T: 1,5 mm

H: 12

n° inv. 10220

Bordo ovale rilevato MADONNA D' OROPA PREGATE PER  
NOI

La Vergine con il Bambino coronati e stanti

Bordo ovale rilevato S. PHILIPPE ORA P.N.

La Madonna con il Bambino appare al Santo inginocchiato a  
destraOropa Cap 13813 Biella Piemonte - S. Filippo Neri (Firenze 1515 - Roma  
1595) co-fondatore della confraternita della SS. Trinita priva di vincoli  
formali, sorta per assistere i pellegrini degli anni santi del 1550 e 1575 e  
delle congregazioni dell' Oratorio; emblema giglio e rosario, patronato sui  
giovani, canonizzato nel 1622, si festeggia il 26 maggio.

O R



E

Liscio



Religioso

S.d.

Oropa

S.f.

Ag

W: 2,9 gr

D: 21,2 mm

T: 1,2 mm

H: 12

n° inv. 10225

Bordo circolare rilevato con appiccagnolo trasversale

B. V. MARIA D' OROPA ✿ &lt; ■ &gt; ✿

La Vergine con il Bambino coronati e stanti in cornice circolare

Bordo circolare rilevato con appiccagnolo trasversale e cornice perlinata

*Adolfo/ 1<sup>a</sup> Comunione/ 7-4-96*

Oropa Cap 13813 Biella Piemonte



O R



E

Liscio

Religioso

S.d.

Orta S. Giulio

S.f.

Al

W: 1,6 gr

D: 30 mm

T: 1,5 mm

H: 12

n° inv. 09173

Bordo ovale rilevato con appiccagnolo complanare

S. FRANCESCO D'ASSISI D. S. MONTE D' ORTA

Busto del frate nimbato con le mani incrociate sul petto e teschio

Bordo ovale rilevato con appiccagnolo complanare

REGINA ANGELORUM ORA PRO NOBIS

La Madonna stante circondata da sette cherubini oranti

Orta S. Giulio Cap 28016 Novara Piemonte - Il Sacro Monte d' Orta fa parte dei 9 sacri monti prealpini, considerati patrimoni dell'umanità dall'Unesco; sorge sulla collina della penisola di Orta S. Giulio, sulla riva occidentale del lago; il complesso, iniziato nel 1590 e dedicato a S. Francesco d'Assisi, consiste in 21 cappelle, un ospizio e una fontana



O R



E

Liscio

451

Religioso

S.d.

Orta S.Giulio

S.f

Al

W: 1,1 gr

D: 19 mm

T: 1,5 mm

H: 12

n° inv. 08460

Bordo ovale rilevato con appiccagnolo complanare

• S. GIULIO • • PREGA PER NOI •

Il Santo stante appoggiato ad un bastone, i monti sullo sfondo

Bordo ovale rilevato con appiccagnolo complanare

IL SUO CORPO SI VENERA NELL' ISOLA S. GIULIO

Teca con il corpo del santo/ LAGO D' ORTA

Orta S.Giulio Cap 28016 Novara Piemonte - S. Giulio (VII sec.) martire di origine greca, fuggì alle persecuzioni degli eretici e si rifugiò in Italia, dove con il permesso dell'imperatore Teodosio iniziò a edificare chiese cristiane; ne costruì un centinaio, le ultime due presso il lago d'Orta; fu seppellito nella chiesa dedicata a S. Pietro e S. Paolo sull'isola del lago, dove sono tuttora conservate le sue reliquie; si festeggia il 31 gennaio

O R



E

Liscio

452

Religioso

S.d.

Osimo

S.f

Ag

W: 1,1 gr

D: 18,4 mm

T: 1,5 mm

H: 12

n° inv. 07617

Bordo circolare rilevato con appiccagnolo complanare

S. Giuseppe con il saio nimbato in volo sopra la città

Bordo circolare con appiccagnolo complanare

SANTUARIO/ S.GIUSEPPE/ DA COPERTINO/ MIN. CONV./ OSIMO

Osimo Cap 60027 Ancona Marche

O R



E

Liscio

453

Religioso

S.d.

Ossago

S.f.

Al

W: 0,4 gr

D: 16 mm

T: 1,6 mm

H: 12

n° inv. 08944

Bordo quadrangolare tetralobato rilevato con appiccagnolo  
complanare MADONNA DI OSSAGO

Busto stante di Maria e Bambino coronati

Bordo quadrangolare tetralobato rilevato con appiccagnolo  
complanare

LA B. V./ MADRE AMABILE/ DI OSSAGO/ MI/ PROTEGGA

Ossago Cap 26816 Lodi Lombardia

O R



E

Liscio

454

Religioso

S.d.

Ossuccio

S.f.

Al

W: 0,4 gr

D: 14,5 mm

T: 1,1 mm

H: 12

n° inv. 07575

Bordo circolare rilevato con appiccagnolo complanare  
B.V. PERPETUO SOCCORSOLa Vergine coronata con il Bambino in braccio, due angioletti ai  
lati della testaBordo circolare rilevato con appiccagnolo complanare  
S. ANTONIO DI PADOVA

S. Antonio on il Bambino in braccio

Ossuccio Cap 22010 Como Lombardia -

O R



E

Liscio

455

Religioso

S.d.

Oulx

S.f.

Al

W: 0,5 gr

D: 18x13 mm

T: 1,5 mm

H: 12

n° inv. 09606

Bordo ovale rilevato con appiccagnolo complanare

La Vergine stante con il manto allargato dalle braccia aperte

Bordo ovale con appiccagnolo complanare

IMMACOLATA DI OULX

Rosa/ PREGA / PER NOI

Oulx Cap 10056 Torino Piemonte

O R



E

Liscio

456

Religioso

1990

Padova

Baldessarri M.

Bronzo

W: 112 gr

D: 59,8 mm

T: 12,4 mm

H: 12

n° inv. 09841

Bordo circolare BEATA ELISABETTA VENDRAMINI

1790-1860

La Beata circondata dai poveri in una squallida soffitta di Contrada degli Sbirri, illuminata da una croce stilizzata, alla base la basilica del Santo

Bordo circolare IN CHARITATE CHRISTI DI PADOVA

Le braccia di S. Francesco e Cristo ai lati della Fiamma dell'Amore / SUORE T. FRANCESCANE ELISABETTINE/ 4-XI-1990/ D Colombo e Figli scorcio della Casa Madre con chiesa di S. Giuseppe

Padova Cap 35100 Veneto - Medaglia prodotta in oltre 500 esemplari dalla ditta D. Colombo &amp; figli, di Noviglio (MI) - Elisabetta Vendramini (Bassano del Grappa 1790 - Padova 1860) trascorse la vita servendo Cristo crocifisso nei poveri e nei bisognosi, nel 1828 fondò la congregazione delle Suore Terziarie Francescane Elisabettine, in onore di S. Elisabetta di Ungheria fondatrice di comunità femminili nel 1200; beatificata nel 1990, si festeggia il 2 aprile - L'immagine del diritto è tratta dal quadro del pittore bolognese Lorenzo Ceregato esposto a S. Pietro durante la beatificazione

O R



E

Liscio

457

Religioso

S.d.

Padova

S.f.

Ottone Ag

W: 2,9 gr

D: 25 mm

T: 1 mm

H: 12

n° inv. 05989

Bordo circolare rilevato con cornice interna perlinata e  
appiccagnolo complanare

Segni della passione

Bordo circolare rilevato con appiccagnolo complanare  
S. ANTONIO DI PADOVA CONF.

Il Bambino raggiato in piedi sull'inginocchiatoio tende le braccia  
a sinistra verso S. Antonio

Padova Cap 35100 Veneto Medaglia portativa o devozionale: veniva appesa agli indumenti o a cordicelle dai fedeli al fine di farsi proteggere. **Segni passione:** brocca (con aceto), canna (per bagnare le labbra), chiodi (per crocifiggerlo), colonna (flagellazione), corona di spine (sul capo), dadi (per giocare il manto), gallo (ricorda Pietro), lancia (per ferire il costato), lanterna (perché venne notte), mani (legate al re dei Giudei), scala (per levarlo dalla croce), spugna (per l'aceto), tenaglia (per togliere i chiodi), veronica (drappo in lino con impronta del viso di Cristo conservato in vaticano accanto alla scala santa che prende il nome da una delle pie donne che lo asciugarono durante le cadute ed è anche simbolo del giubileo come le tre croci o il golgota da cui il monte di pietà).



O R



E

Liscio

458

Religioso

S.d.

Padova

S.f.

Al

W: 2 gr

D: 26,4 mm

T: 2,1 mm

H: 12

n° inv. 10238

Bordo circolare rilevato con appiccagnolo complanare  
N. S. DI LOURDES

La Vergine stante di fronte a fedele genuflessa con rosario in  
cornice circolare perlinata

Bordo circolare rilevato con appiccagnolo complanare  
S. ANTONIO PREGATE PER NOI ■

S. Antonio con il Bambino in braccio in cornice circolare

Padova Cap 35100 Veneto - S. Antonio (Lisbona 1195- Padova 1231) prima agostiniano e poi francescano; canonizzato da Gregorio IX nel 1232, venerato per lo straordinario potere miracoloso, protettore delle messi, delle ragazze da marito, invocato per ritrovare gli oggetti smarriti, per il salvataggio dei naufraghi e dei prigionieri. E' rappresentato in saio con un libro (sapienza), in contemplazione di Gesù Bambino (visione), talvolta regge uno stelo di gigli (purezza)



O R



E

Liscio

459

Religioso

S.d.

Padova

S.f.

Al

W: 0,5 gr

D: 17,5 mm

T: 1,1 mm

H: 12

n° inv. 08913

Bordo rettangolare irregolare con appiccagnolo complanare

S. ANTONIO O. P. N./ S. Antonio in preghiera  
sull'inginocchiatoio davanti al Bambino

Bordo rettangolare irregolare con appiccagnolo complanare

RICORDO DI PADOVA/ la Basilica di S. Antonio

Padova Cap 35100 Veneto

O R



E

Liscio

460

Religioso

1892

Padova

S.f.

Al

W: 1,2 gr

D: 29 mm

T: 2 mm

H: 12

n° inv. 09093

Bordo a croce con cornice perlina, JERUSALEM/ ostia con monogramma nel I braccio, S. ANTONI/ PATAVINI nel II braccio, Croce e braccia incrociate nel III braccio, PIA UNIO nel IV braccio

SAN ANTONII ★ ORA PRO NOBIS ★ in circolo, il sSnto nimbato stante con il Bambino in braccio in campo circolare centrale

Bordo a croce con cornice perlina, ECCE/ CRUCEM/ DOMI/ NI nel I braccio, RADIX/ DAVID/ ALLELUIA nel II braccio, ALLE/ LUIA/ INDULG/ LEO XIII/ 21 MAI 1892 nel III braccio, FUGITE/ PARTES/ ADVERSAE nel IV braccio

LEO DE TRIBU JUDA ★ VICIT in circolo attorno a Croce

Padova Cap 35100 Veneto - S. Antonio (Lisbona 1195- Padova 1231) prima agostiniano e poi francescano; canonizzato da Gregorio IX nel 1232, venerato per lo straordinario potere miracoloso, protettore delle messi, delle ragazze da marito, invocato per ritrovare gli oggetti smarriti, per il salvataggio dei naufraghi e dei prigionieri. E' rappresentato in saio con un libro (sapienza), in contemplazione di Gesù Bambino (visione), talvolta regge uno stelo di gigli (purezza)

O R



E

Liscio

461

Religioso

1931

Padova

S.f.

Al

W: 1 gr

D: 25 mm

T: 1,5 mm

H: 12

n° inv. 08915

Bordo rettangolare bilobato con appiccagnolo complanare

S. Antonio con il Bambino in braccio/ S. ANTONIO/ DI  
PADOVA/ O.P.N.

Bordo rettangolare bilobato con appiccagnolo complanare e fregi

VII/ CENTENARIO/ DELLA MORTE/ DI S. ANTONIO/ DI  
PADOVA/ -----/ 1931

Padova Cap 35100 Veneto - S. Antonio (Lisbona 1195- Padova 1231) prima agostiniano e poi francescano; canonizzato da Gregorio IX nel 1232, venerato per lo straordinario potere miracoloso, protettore delle messi, delle ragazze da marito, invocato per ritrovare gli oggetti smarriti, per il salvataggio dei naufraghi e dei prigionieri. E' rappresentato in saio con un libro (sapienza), in contemplazione di Gesù Bambino (visione), talvolta regge uno stelo di gigli (purezza)

O R



E

Liscio

462

Religioso

1931

Padova

S.f.

Ag

W: 4,6 gr

D: 21,4 mm

T: 2,2 mm

H: 12

n° inv. 09269

Bordo circolare rilevato con appiccagnolo complanare

S. ANTONIO, S. Antonio nimbato con il Bambino in braccio  
PREGA P. N, in cornice octafilla rilevata

Bordo circolare rilevato con appiccagnolo complanare

VII/ CENTENARIO/ DELLA MORTE DI/ S. ANTONIO DI PADOVA/ 1231 la  
Basilica, 1931 in cartella rettangolare/ monogramma di Cristo, in cornice octafilla  
rilevata

Padova Cap 35100 Veneto - S. Antonio (Lisbona 1195- Padova 1231) prima agostiniano e poi francescano; canonizzato da Gregorio IX nel 1232, venerato per lo straordinario potere miracoloso, protettore delle messi, delle ragazze da marito, invocato per ritrovare gli oggetti smarriti, per il salvataggio dei naufraghi e dei prigionieri. E' rappresentato in saio con un libro (sapienza), in contemplazione di Gesù Bambino (visione), talvolta regge uno stelo di gigli (purezza)

O R



E

Liscio

Religioso	Bordo circolare SANT' ANTONIO : VANGELO E CARITA'
1995	1195 - 1995
Padova	S. Antonio assiso tra gli alberi con il Vangelo aperto
Bertoni	Bordo circolare VIII CENTENARIO DELLA NASCITA DI S.
Bronzo	ANTONIO S ★ G BERTONI
W: 23 gr	Chiesa/ LISBONA/ barca a vela tra le onde/ Santuario/
D: 34,8 mm	PADOVA
T: 4 mm	Padova Cap 35100 Veneto - S. Antonio (Lisbona 1195- Padova 1231)
H: 12	prima agostiniano e poi francescano; canonizzato da Gregorio IX nel
n° inv. 06363	1232, venerato per lo straordinario potere miracoloso, protettore delle
	messi, delle ragazze da marito, invocato per ritrovare gli oggetti smarriti,
	per il salvataggio dei naufraghi e dei prigionieri. E' rappresentato in saio
	con un libro (sapienza), in contemplazione di Gesù Bambino (visione),
	talvolta regge uno stelo di gigli (purezza)



O R



E

Liscio

Religioso	Bordo circolare festonato con appiccagnolo complanare
S.d.	S. Antonio volto a sinistra con Bambino in braccio nimbati
Padova	
S.f.	Bordo circolare festonato con appiccagnolo complanare
Ag	
W: 5,1 gr	<i>Andechs</i>
D: 25,4 mm	Padova Cap 35100 Veneto - S. Antonio (Lisbona 1195- Padova 1231)
T: 2,2 mm	prima agostiniano e poi francescano; canonizzato da Gregorio IX nel
H: 12	1232, venerato per lo straordinario potere miracoloso, protettore delle
n° inv. 03579	messi, delle ragazze da marito, invocato per ritrovare gli oggetti smarriti,
	per il salvataggio dei naufraghi e dei prigionieri. E' rappresentato in saio
	con un libro (sapienza), in contemplazione di Gesù Bambino (visione),
	talvolta regge uno stelo di gigli (purezza)



O R



E

Liscio



Religioso

S.d.

Padova

S.f.

Ottone

W: 2,3 gr

D: 27 mm

T: 1,5 mm

H: 12

n° inv. 07349

Bordo scudiforme con appiccagnolo complanare

S. Antonio con il Bambino in braccio nimbati

Bordo scudiforme con appiccagnolo complanare

CONTRO/ OGNI/ AVVERSITA'/ MISTICO/ SCUDO/ fregio

Padova Cap 35100 Veneto - S. Antonio (Lisbona 1195- Padova 1231) prima agostiniano e poi francescano; canonizzato da Gregorio IX nel 1232, venerato per lo straordinario potere miracoloso, protettore delle messi, delle ragazze da marito, invocato per ritrovare gli oggetti smarriti, per il salvataggio dei naufraghi e dei prigionieri. E' rappresentato in saio con un libro (sapienza), in contemplazione di Gesù Bambino (visione), talvolta regge uno stelo di gigli (purezza)

O R



E

Liscio

Religioso

S.d.

Padova

S.f.

Ottone

W: 3,8 gr

D: 25 mm

T: 2 mm

H: 12

n° inv. 07419

Bordo trilobato a foglia d'edera con appiccagnolo complanare

S. Antonio con il Bambino in braccio nimbati, in campo circolare circondata da foglie d'edera

Bordo trilobato a foglia d'edera con appiccagnolo complanare

RICORDO DI PADOVA/ la Basilica del Santo

Padova Cap 35100 Veneto - S. Antonio (Lisbona 1195- Padova 1231) prima agostiniano e poi francescano; canonizzato da Gregorio IX nel 1232, venerato per lo straordinario potere miracoloso, protettore delle messi, delle ragazze da marito, invocato per ritrovare gli oggetti smarriti, per il salvataggio dei naufraghi e dei prigionieri. E' rappresentato in saio con un libro (sapienza), in contemplazione di Gesù Bambino (visione), talvolta regge uno stelo di gigli (purezza)

O R



E

Liscio

467

Religioso  
S.d.  
Padova  
S.f.  
Ag smaltato  
W: 4,3 gr  
D: 20 mm  
T: 2 mm  
H: 12  
n° inv. 07452

Bordo circolare con appiccagnolo complanare  
IL SANTO CHE IL MONDO AMA  
Busto del Santo con Bambino in braccio nimbati

Bordo circolare con appiccagnolo complanare  
ASSOCIATI FAMIGLIA ANTONIANA

Basilica/ MESSAGGERO DI S. ANTONIO/ BASILICA DEL  
SANTO/ PADOVA

Padova Cap 35100 Veneto - S. Antonio (Lisbona 1195- Padova 1231) prima agostiniano e poi francescano; canonizzato da Gregorio IX nel 1232, venerato per lo straordinario potere miracoloso, protettore delle messi, delle ragazze da marito, invocato per ritrovare gli oggetti smarriti, per il salvataggio dei naufraghi e dei prigionieri. E' rappresentato in saio con un libro (sapienza), in contemplazione di Gesù Bambino (visione), talvolta regge uno stelo di gigli (purezza)

O R



E

Liscio

468

Religioso  
S.d.  
Padova  
S.f.  
Al  
W: 1 gr  
D: 24,6 mm  
T: 2 mm  
H: 12  
n° inv. 07568

Bordo rettangolare bilobato / S. ANTONIO/ DI/ PADOVA

Il Santo con Bambino in braccio e stelo di gigli

Bordo rettangolare bilobato VICIT LEO/ DE TRIBV JVDA/  
RADIX DAVID/ ALLELVJA in esergo

Crocifisso con scritta ECCE CRUCEM DOMINI FVGITE  
PARTE ADVERSÆ

Padova Cap 35100 Veneto - S. Antonio (Lisbona 1195- Padova 1231) prima agostiniano e poi francescano; canonizzato da Gregorio IX nel 1232, venerato per lo straordinario potere miracoloso, protettore delle messi, delle ragazze da marito, invocato per ritrovare gli oggetti smarriti, per il salvataggio dei naufraghi e dei prigionieri. E' rappresentato in saio con un libro (sapienza), in contemplazione di Gesù Bambino (visione), talvolta regge uno stelo di gigli (purezza)

O R



E

Liscio

469

Religioso

S.d.

Padova

S.f.

Al

W: 1,8 gr

D: 30 mm

T: 1,8 mm

H: 12

n° inv. 07799

Bordo crociforme rilevato con appiccagnolo complanare S<sup>T</sup>/ ANTONIO a h 12 DA/ PADOVA a h 6, ciuffi di foglie a h 3 e h 9

VENERATO NELLA BASILICA DI S. APOLLINARE/ RAVENNA / S. Antonio nimbato con il Bambino in braccio e ramo fiorito, in cornice circolare rilevata

Bordo crociforme rilevato con appiccagnolo complanare , mazzetti di fiori a h 12, 3, 6 e 9

ECCE/ CRVCEM DOMINI/ FVGITE PARTES/ ADVERSAE VICIT LEO/ DE TRIBV JVDA/ RADIX DAVID/ ALLELVJA ! in cornice circolare rilevata

Padova Cap 35100 Veneto



O R



E

Liscio

470

Religioso

S.d.

Padova

S.f.

Ottone

W: 1,9 gr

D: 24,8 mm

T: 0,5 mm

H: 12

n° inv. 07896

Bordo circolare festonato con appiccagnolo complanare S. ANTONIO DI PADOVA PREGATE PER NOI

Il Santo genuflesso volto verso il Bambino in piedi sull'inginocchiatoio, gigli sullo sfondo

Bordo circolare festonato con appiccagnolo complanare BREVE DI S. ANTONIO ✱

✱/ECCE/ CRVCEM DOMINI/ FVGITE PARTES/ ADVERSAE/ VICIT LEO DE/ TRIBV JVDA/ ALL. ALL./ ✱

Padova Cap 35100 Veneto - S. Antonio (Lisbona 1195- Padova 1231) prima agostiniano e poi francescano; canonizzato da Gregorio IX nel 1232, venerato per lo straordinario potere miracoloso, protettore delle messi, delle ragazze da marito, invocato per ritrovare gli oggetti smarriti, per il salvataggio dei naufraghi e dei prigionieri. E' rappresentato in saio con un libro (sapienza), in contemplazione di Gesù Bambino (visione), talvolta regge uno stelo di gigli (purezza)



O R



E

Liscio

471

Religioso

Bordo rettangolare lobato

S.d.

Busto di S. Antonio nimbato con il Bambino in braccio/ S.  
ANTONIO

Padova

S.f.

Bordo rettangolare lobato

Ottone

W: 1 gr

Speculare incuso

D: 25,5 mm

T: 1,2 mm

H: 12

n° inv. 09181

Padova Cap 35100 Veneto - S. Antonio (Lisbona 1195- Padova 1231) prima agostiniano e poi francescano; canonizzato da Gregorio IX nel 1232, venerato per lo straordinario potere miracoloso, protettore delle messi, delle ragazze da marito, invocato per ritrovare gli oggetti smarriti, per il salvataggio dei naufraghi e dei prigionieri. E' rappresentato in saio con un libro (sapienza), in contemplazione di Gesù Bambino (visione), talvolta regge uno stelo di gigli (purezza)

O R



E

Liscio

472

Religioso

Bordo quadrangolare scalinato con appiccagnolo complanare

S.d.

Busto di S. Antonionimbato con il Bambino in braccio

Padova

S.f.

Bordo quadrangolare scalinato con appiccagnolo complanare

Ottone

W: 2,9 gr

CONTRO/ OGNI AVVERSITA'/ MISTICO/ SCVDO

D: 20 mm

T: 1,5 mm

H: 12

n° inv. 09215

Padova Cap 35100 Veneto - S. Antonio (Lisbona 1195- Padova 1231) prima agostiniano e poi francescano; canonizzato da Gregorio IX nel 1232, venerato per lo straordinario potere miracoloso, protettore delle messi, delle ragazze da marito, invocato per ritrovare gli oggetti smarriti, per il salvataggio dei naufraghi e dei prigionieri. E' rappresentato in saio con un libro (sapienza), in contemplazione di Gesù Bambino (visione), talvolta regge uno stelo di gigli (purezza)

O R



E

Liscio

473

Religioso

S.d.

Padova

S.f.

Ottone

W: 10,7 gr

D: 34x28 mm

T: 2,2 mm

H: 12

n° inv. 09427

Bordo ovale rilevato con appiccagnolo complanare

ANTONIO DI PADOVA

S.

Sant'Antonio genuflesso dinnanzi al Bambino ritto sull'ingnocchiatoio

Bordo ovale rilevato con appiccagnolo complanare ORAZIONE  
DI S. ANTONIO tra due rami di alloro✠/ECCE/ CRUCEM DOMINI/ FUGITE PARTES/ ADVERSAE/ VICIT  
LEO DE/ TRIBV JVDA/ ALL. ALL./ ✠

Padova Cap 35100 Veneto - S. Antonio (Lisbona 1195- Padova 1231) prima agostiniano e poi francescano; canonizzato da Gregorio IX nel 1232, venerato per lo straordinario potere miracoloso, protettore delle messi, delle ragazze da marito, invocato per ritrovare gli oggetti smarriti, per il salvataggio dei naufraghi e dei prigionieri. E' rappresentato in saio con un libro (sapienza), in contemplazione di Gesù Bambino (visione), talvolta regge uno stelo di gigli (purezza)



O R



E

Liscio

474

Religioso

S.d.

Padova

S.f.

Al

W: 3,3 gr

D: 32,2 mm

T: 2,5 mm

H: 12

n° inv. 07547

Bordo circolare rilevato con appiccagnolo complanare

SANCTUS ANTONIUS DE PADUA

Busto di S. Antonio con il Bambino in braccio

Bordo circolare rilevato con appiccagnolo complanare

Croce nel centro, ECCE CRUCEM DOMINI/ FUGITE PARTES  
ADVERSAE/ VICIT LEO DE TRIBU JUDA/ RADIX DAVID/  
ALLELUJA

Padova Cap 35100 Veneto - S. Antonio (Lisbona 1195- Padova 1231) prima agostiniano e poi francescano; canonizzato da Gregorio IX nel 1232, venerato per lo straordinario potere miracoloso, protettore delle messi, delle ragazze da marito, invocato per ritrovare gli oggetti smarriti, per il salvataggio dei naufraghi e dei prigionieri. E' rappresentato in saio con un libro (sapienza), in contemplazione di Gesù Bambino (visione), talvolta regge uno stelo di gigli (purezza)



O R



E

Liscio

475

Religioso

S.d.

Padova

S.f.

Cu

W: 3,8 gr

D: 21 mm

T: 1,6 mm

H: 12

n° inv. 09625

Bordo circolare rilevato con appiccagnolo trasversale

S. ANTONIO DI PADOVA

Busto di S. Antonio con il Bambino in braccio

Bordo circolare rilevato con appiccagnolo trasversale

Santuario/ CHIESA DEL SANTO/ PADOVA

Padova Cap 35100 Veneto - S. Antonio (Lisbona 1195- Padova 1231) prima agostiniano e poi francescano; canonizzato da Gregorio IX nel 1232, venerato per lo straordinario potere miracoloso, protettore delle messi, delle ragazze da marito, invocato per ritrovare gli oggetti smarriti, per il salvataggio dei naufraghi e dei prigionieri. E' rappresentato in saio con un libro (sapienza), in contemplazione di Gesù Bambino (visione), talvolta regge uno stelo di gigli (purezza)



O R



E

Liscio

476

Religioso

S.d.

Padova

S.f.

Al

W: 3,3 gr

D: 32,2 mm

T: 2,5 mm

H: 12

n° inv. 09757

Bordo rettangolare rilevato ad angoli smussi con appiccagnolo

trasversale S. ANTONIO DI PADOVA

Sant'Antonio genuflesso volto verso il Bambino stante su un inginocchiatoio, gigli in un vaso

Bordo rettangolare rilevato ad angoli smussi con appiccagnolo

trasversale BREVE DI S. ANTONIO

Croce nel centro/ ECCE./ CRUCEM. DOMINI/ FVGITE. PARTES/  
ADVERS Æ./ VICIT LEO. DE./ TRIBV. JVDA./ RADIX DAVID/  
ALLELVJA/ - + -

Padova Cap 35100 Veneto - S. Antonio (Lisbona 1195- Padova 1231) prima agostiniano e poi francescano; canonizzato da Gregorio IX nel 1232, venerato per lo straordinario potere miracoloso, protettore delle messi, delle ragazze da marito, invocato per ritrovare gli oggetti smarriti, per il salvataggio dei naufraghi e dei prigionieri. E' rappresentato in saio con un libro (sapienza), in contemplazione di Gesù Bambino (visione), talvolta regge uno stelo di gigli (purezza)



O R



E

Liscio

477

Religioso

S.d.

Padova

S.f.

Al

W: 1,2 gr

D: 21,2 mm

T: 2 mm

H: 12

n° inv. 10240

Bordo circolare rilevato con appiccagnolo complanare

S. ANTONIO DI PADOVA

Busto di S. Antonio stante con serto di gigli e il Bambino in braccio

Bordo circolare rilevato con appiccagnolo complanare

RICORDO

Santuario/ DI/ PADOVA

Padova Cap 35100 Veneto - S. Antonio (Lisbona 1195- Padova 1231) prima agostiniano e poi francescano; canonizzato da Gregorio IX nel 1232, venerato per lo straordinario potere miracoloso, protettore delle messi, delle ragazze da marito, invocato per ritrovare gli oggetti smarriti, per il salvataggio dei naufraghi e dei prigionieri. E' rappresentato in saio con un libro (sapienza), in contemplazione di Gesù Bambino (visione), talvolta regge uno stelo di gigli (purezza)

O R



E

Liscio

478

Religioso

S.d.

Padova

S.f.

Al dorato

W: 4,8 gr

D: 32,2 mm

T: 3,8 mm

H: 12

n° inv. 09782

Bordo circolare rilevato con appiccagnolo complanare

Busto di S. Antonio con il Bambino in braccio/ ITALY

Bordo circolare rilevato con appiccagnolo complanare

OBEDIENTIA/ reliquario tra due Angeli genuflessi/ LINGVA BENEDICTA

Padova Cap 35100 Veneto

O R



E

Liscio

479

Religioso

Bordo triangolare rilevato, foro a h 12

S.d.

Busto di S. Antonio con il Bambino in braccio nimbati

Padova

S.f.

Bordo triangolare, foro a h 12

Ottone

W: 3,9 gr

IL/ SANTO/ TI/ PROTEGGERA'

D: 26x30 mm

T: 2,2 mm

H: 12

n° inv. 01534

Padova Cap 35100 Veneto - S. Antonio (Lisbona 1195- Padova 1231) prima agostiniano e poi francescano; canonizzato da Gregorio IX nel 1232, venerato per lo straordinario potere miracoloso, protettore delle messi, delle ragazze da marito, invocato per ritrovare gli oggetti smarriti, per il salvataggio dei naufraghi e dei prigionieri. E' rappresentato in saio con un libro (sapienza), in contemplazione di Gesù Bambino (visione), talvolta regge uno stelo di gigli (purezza)



O R

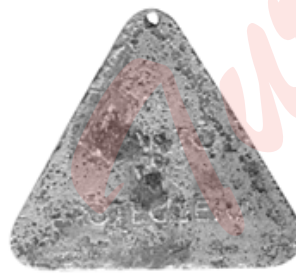

E

Liscio

480

Religioso

Bordo circolare rilevato con appiccagnolo complanare

S.d.

MARIA HORTUS CONCLUSUS ORA PRO NOBIS

Palestina

La Vergine coronata con il Bambino in braccio

S.f.

Bordo ovale rilevato con appiccagnolo complanare

Al

SANCTUARIUM HORTUS CONCLUSUS PALÆSTINA

W: 1,1 gr

Il Santuario

D: 25,5 mm

T: 2 mm

H: 12

n° inv. 09049

Palestina - Hortus Conclusus = giardino del Cantico dei Cantici; celebrato da Bernardo da Chiaravalle, di forma quadrata, riflette i 4 angoli dell'universo: al centro c'è l'albero della vita o pozzo della Sapienza simbolo del Cristo e dei 4 fiumi del Paradiso



O R



E

Liscio



481

Religioso

S.d.

Paola

S.f.

Al

**W:** 0,7 gr**D:** 18,4 mm**T:** 1,4 mm**H:** 12

n° inv. 07556

Bordo circolare rilevato con appiccagnolo complanare  
IMMACOLATA CONCEPTIOLa Madonna nimbata stante poggiata sulle nubi in campo  
ovalareBordo circolare rilevato con appiccagnolo complanare  
SAN FRANCESCO DI PAOLA

San Francesco nimbato con il bastone, volto a sinistra

Paola Cap 87027 Cosenza Calabria - S. Francesco da Paola  
27/3/1416- 2/4/1507, fondò l'ordine dei Minimi; viene  
solitamente rappresentato con folte sopracciglia, naso aquilino,  
lunga barba, per lo più appoggiato ad un bastone.**O R****E**

Liscio

482

Religioso

S.d.

Paola

S.f.

Al

**W:** 0,4 gr**D:** 20 mm**T:** 1,4 mm**H:** 12

n° inv. 07747

Bordo ovale irregolare con appiccagnolo complanare  
MARIA CONCETTA SENZA PECCATO

La Vergine stante

Bordo ovale irregolare con appiccagnolo complanare  
S. FRANCESCO DA PAOLA

S. Francesco nimbato con il bastone

Paola Cap 87027 Cosenza Calabria - S. Francesco da Paola  
(Calabria) 27/3/1416 - 2/4/1507, fondò l'ordine dei Minimi;  
viene solitamente rappresentato con folte sopracciglia, naso  
aquilino, lunga barba, per lo più appoggiato ad un bastone.**O R****E**

Liscio

Religioso	Bordo ovale rilevato con appiccagnolo complanare
S.d.	S. FRANCESCO DI PAOLA
Paola	Il santo nimbato stante con pastorale nella destra e crocifisso nella sinistra CA/ RI/ TAS ad h 2
S.f.	Bordo ovale rilevato con appiccagnolo complanare
Ottone	IN NOMINE JESU OMNE GENUFLECTATUR ✿
W: 3 gr	Logo di Cristo/ segni della passione in cornice ovalare rilevata
D: 25 mm	
T: 1 mm	Paola Cap 87027 Cosenza Calabria - S. Francesco da Paola
H: 12	27/3/1416- 2/4/1507, fondò l'ordine dei Minimi; viene
n° inv. 08078	solitamente rappresentato con folte sopracciglia, naso aquilino, lunga barba, per lo più appoggiato ad un bastone.

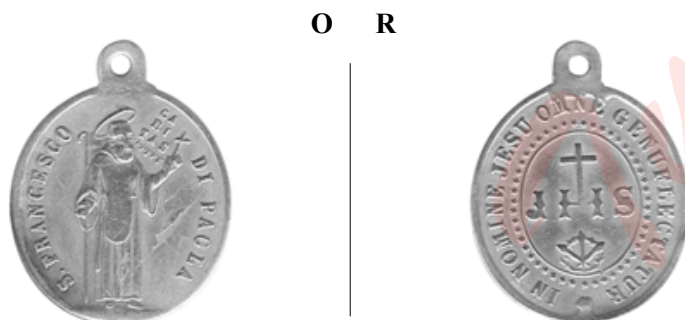

**E**  
Liscio

Religioso	Bordo circolare rilevato con appiccagnolo complanare
S.d.	S. FRANCESCO DI PAOLA
Paola	Busto del Santo nimbato stante con il bastone
S.f.	Bordo circolare rilevato con appiccagnolo complanare
Al	✿ ✿ ✿ ✿ ✿ ✿ ✿
W: 1,1 gr	RICORDO/ DEL/ SANTUARIO/ DI/ PAOLA in cornice
D: 22,5 mm	festonata
T: 1,5 mm	Paola Cap 87027 Cosenza Calabria - S. Francesco di Paola
H: 12	(27/3/1416- 2/4/1507), fondò l'ordine dei Minimi; viene
n° inv. 08936	rappresentato con folte sopracciglia, naso aquilino, lunga barba, per lo più appoggiato ad un bastone.



**E**  
Liscio

485

Religioso  
1864  
Paray le Monial  
S.f.  
Cu  
W: 2,7 gr  
D: 23 mm  
T: 1,2 mm  
H: 12  
n° inv. 07412

Bordo ovale rilevato con appiccagnolo trasversale  
B<sup>SE</sup> M. M. A LA COQUE PRIEZ POUR NOUS  
Suora genuflessa davanti a Cristo, S.S. Sacramento

Bordo ovale rilevato con appiccagnolo trasversale VOILA CE  
CŒUR QUI A TANT AIMÉ LES HOMMES  
Crocifisso fiammeggiante / S. Cuore in corona di spine

Francia - S. Margherita Maria Alacoque, nata a Verosvres - Borgogna nel  
1647 - morta nel convento delle visitandine di Paray le Monial nel 1690,  
celebre per le rivelazioni riguardanti il culto pubblico del S. Cuore di  
Gesù, festeggiato dal 1686 il I venerdì dopo l'8° del Corpus Domini;  
beatificata nel 1864, canonizzata nel 1920; si festeggia il 17 ottobre



O R

E  
Liscio

486

Religioso  
1862  
Paray le Monial  
Penin L.  
Cu  
W: 30,9 gr  
D: 40,5 mm  
T: 3,2 mm  
H: 12  
n° inv. 03721

Bordo circolare rilevato con appiccagnolo complanare

Dio Padre nei Cieli circondato da Angeli in cornice di fiori e frutti, mondo  
coronato/ PRÉPARATION in cartella a h 6, COMMUNION in cartella a  
h 9, AMOUR in cartella a h 3

Bordo circolare rilevato con cornice interna perlinata e appiccagnolo complanare  
✠ BIENH MARG MARIE PRIEZ POUR NOUS LE SACRÉ COEUR DE JESUS ✠  
L. PENIN A LYON

ASSOCIATION DE LA COMMUNION REPARATRICE/ INSTITUÉE SOUS LE PONTIF. / DE  
PIE IX/ ET ENRICHIE PAR LUI/ DE NOMBREUSES INDULGENCES/ ELLE A SON CENTRE D'  
UNION/ DANS LE MONASTÈRE DE/ PARAY-LE-MONIAL/ SOUS LE PATRONAGE DE/ LA  
BIENH MARG.MARIE/ XIII MAI MDCCCLXII

Francia - Pio IX = Giovanni Maria Mastai Ferretti (Senigallia  
1792 - Roma 1878), regnò dal 1846 al 1878



O R

E  
Liscio

487

Religioso

S.d.

Paris

S.f.

Ottone

W: 10,3 gr

D: 36,5 mm

T: 3 mm

H: 12

n° inv. 07705

Bordo ovale rilevato con appiccagnolo complanare

ADVENIAT REGNUM TUUM in cartella/ ostensorio coronato  
circondato da angeli

Bordo ovale rilevato con appiccagnolo complanare

SOCIÉTÉ DU TRES S. T SACREMENT ☆ ☆

☆/ AGRÉGATION/ EUCHARISTIQUE/ - ●-/ ☆

Francia



O R



E

Liscio

488

Religioso

S.d.

Paris

S.f.

Ottone

W: 0,7 gr

D: 24 mm

T: 1 mm

H: 12

n° inv. 06060

Bordo ovale rilevato MARIE CONCUE SANS PECHE, PRIEZ  
POUR NOUS / QUI AVONS RECOURS A VOUS

La Vergine nimbata stante sul globo, mani con raggi sfolgoranti

Bordo ovale rilevato

Altare con Crocifisso/ due cuori fiammeggianti di cui uno  
circondato da spine (Gesù) e uno trafitto da una spada (Maria)Francia Var.: 9,5 gr, 37 mm - Medaglia miracolosa coniata secondo le  
indicazioni della Vergine SS. apparsa a Parigi, il 27/ novembre/ 1830, a  
Suor Caterina Labouré delle Figlie della Carità Di S. Vincenzo de' Paoli  
( proclamata Santa da Pio XII nel 1947).

O R



E

Liscio

489

Religioso

S.d.

Paris

Vachette

Cu

W: 1,2 gr

D: 27,8 mm

T: 0,8 mm

H: 12

n° inv. 02442

Bordo ovale rilevato con appiccagnolo complanare MARIE  
CONÇUE SANS PÉCHÉ, PRIEZ POUR NOUS VACHETTECuore di Maria con cifre MA intrecciate tra due gigli uniti con  
fiocco a h 6

Bordo ovale rilevato con appiccagnolo complanare

Speculare

Francia - Manufatto grezzo non rifinito



O R



E

Liscio

490

Religioso

S.d.

Paris

S.f.

Ni

W: 6,2 gr

D: 27 mm

T: 2 mm

H: 12

n° inv. 09425

Bordo circolare AVE MARIA AVE MARIA AVE MARIA

Maria stante colpita al cuore da tre raggi provenienti a sinistra  
dal Figlio e a destra dal Padre e dallo Spirito SantoBordo circolare LES TROIS PRIVILÈGES DE MARIE  
IMMACVLÉE NVS

Giglio

Francia - La rappresentazione di Dio sulle medaglie religiose è  
piuttosto rara

O R



E

Liscio

491

Religioso

S.d.

Paris

Vachette

Ag

W: 12 gr

D: 34,2 mm

T: 2,2 mm

H: 12

n° inv. 09724

Bordo circolare rilevato con appiccagnolo complanare

ELLE EST MA MÈRE

La Vergine stante sulle nubi con nimbo di stelline, le mani sul petto ed il piede che schiaccia un serpente / VACHETTE . VV AG. S

Bordo circolare rilevato con appiccagnolo complanare

S<sup>TE</sup> ANGELE MERICI FONDATRICE DES URSULINES

La Santa nimbata inginocchiata in preghiera sulle nubi/

VACHETTE

Francia - Angela Merici (Desenzano del Garda 1475 - Brescia 1540), fondatrice dell'ordine delle Orsoline, il suo emblema è il giglio, patrona di Desenzano



O R



E

Liscio

492

Religioso

S.d.

Paris

S.f.

Ottone

W: 1,9 gr

D: 21x17 mm

T: 1,2 mm

H: 12

n° inv. 09693

Bordo ovale rilevato con appiccagnolo complanare O MARIE CONÇUE SANS PECHE PRIEZ POUR NOUS/ QUI AVONS RECOURS A VOUS

La Vergine stante

Bordo ovale rilevato con appiccagnolo complanare

S<sup>T</sup>. VINCENT DE PAUL PRIEZ POUR NOUS

Busto del Santo stante

Francia - S. Vincenzo de Paoli (Pouy 1581 - Parigi 1660), fondatore dei Lazzaristi e delle figlie della Carità; patrono di schiavi, carcerati, orfani e trovatelli, si festeggia il 27 settembre



O R



E

Liscio

493

Religioso

1875

Paris

S.f.

Ottone

W: 2,5 gr

D: 23,2 mm

T: 1,2 mm

H: 12

n° inv. 07413

Bordo ovale rilevato con appiccagnolo complanare  
CŒUR SACRÉ DE JÉSUS AYEZ PITIÉ DE NOUS.

Cristo nimbato stante

Bordo ovale rilevato con appiccagnolo complanare  
CONSECRATION DE L' ÉGLISE DE MONTMARTRE AU SACRÉ CŒUR DE JÉSUS

16/ JUIN/ 1875/ in corona di spine

Francia



O R



E

Liscio

494

Religioso

S.d.

Passau

S.f.

Al

W: 0,9 gr

D: 21,5 mm

T: 1,5 mm

H: 12

n° inv. 08891

Bordo ovale rilevato con appiccagnolo complanare  
*mariahilf bitt für uns*

La Madonna nimbata con il Bambino in braccio

Bordo ovale rilevato con appiccagnolo complanare  
*kirche ju mariahilf bei passau* ●+●

Il Santuario

Germania - Il santuario di Mariahilf (Maria dell' aiuto) a Passau, costruito nel 1627 e gestito dai Cappuccini dal 1631, è diventato molto famoso in seguito alla liberazione di Vienna dai turchi avvenuta nel 1683



O R



E

Liscio

495

Religioso

S.d.

Pavia

S.f.

Ottone

W: 26,3 gr

D: 38,8 mm

T: 3,8 mm

H: 12

n° inv. 09101

Bordo circolare rilevato con appiccagnolo trasversale

S. BRUNO

Il santo nimbato in ginocchio davanti a Crocifisso, albero a destra/ O BONITAS !

Bordo circolare rilevato con appiccagnolo trasversale

CARTUSIA GRATIARUM PROPE PAPIAM

Il Duomo

Pavia Cap 27100 Lombardia - S. Bruno: monaco tedesco nato nel 1030, fondatore dei Certosini



O R



E

Liscio

496

Religioso

1974

Pesio

S.f.

Cu Ag

W: 6,9 gr

D: 26,5 mm

T: 2,4 mm

H: 12

n° inv. 09311

Bordo circolare rilevato con appiccagnolo complanare

La Vergine coronata stante con il Bambino in braccio

Bordo circolare rilevato con appiccagnolo complanare

RICORDO/ CERTOSA/ DI PESIO

Pesio Cap 12013 Cuneo Piemonte



O R



E

Liscio



497

Religioso	Bordo cuoriforme/ trilobato
S.d.	Cuore crucigero con la scritta JESUXPI/ PASSIO/ chiodi della passione
Pessione	
S.f.	Bordo cuoriforme/ trilobato
Ag celluloide	
W: 3,9 gr	Liscio con ago di appensione verticale
D: 38x23 mm	
T: 4,8 mm	
H: 12	
n° inv. 09599	Var.: metallo argentato smaltato nero con spilla di appensione F <sup>III</sup> SENESI/ VIA BASSINI/ 53/ MILANO 3,5 gr 16X26 mm - Cfr. inv. n° 07385 - Congregazione della SS. Croce e Passione, fondata da S. Paolo della Croce; i suoi membri, detti Passionisti, oltre a silenzio, preghiera e penitenza, praticano l' esercizio della carità con predicazioni alle popolazioni povere, dette missioni



O R

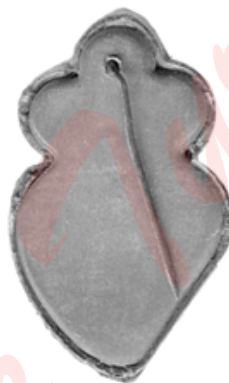

E

Liscio

498

Religioso	Bordo ovale quadrettato con appiccagnolo complanare
S.d.	Immagine della Sacra Famiglia sotto celluloide
Pessione	
S.f.	Bordo ovale quadrettato con appiccagnolo complanare
Ag celluloide	
W: 4,1 gr	---/ RICORDO/ SANTUARIO/ S. FAMIGLIA/ PESSIONE
D: 30x25 mm	
T: 5 mm	Pessione Cap 10020 Torino Piemonte
H: 12	
n° inv. 09598	



O R



E

Liscio

499

Religioso

S.d.

Piacenza

S.f.

Al

W: 3,9 gr

D: 35 mm

T: 2,6 mm

H: 12

n° inv. 07509

Bordo ovale rilevato con appiccagnolo complanare e cornice interna di fregi

La Madonna con il Bambino in braccio su fondo di stelline pentafille, in arco monumentale/ PIACENZA

Bordo ovale rilevato con appiccagnolo complanare fregi, CARO S. GIUSEPPE BENEDITEMI

San Giuseppe con il Bambino in braccio in cornice festonata

Piacenza Cap 29100 Emilia Romagna



O R



E

Liscio

500

Religioso

S.d.

Piacenza

S.f.

Cu

W: 12,3 gr

D: 34 mm

T: 2,8 mm

H: 12

n° inv. 09236

Bordo ovale rilevato con appiccagnolo complanare e cornice di fregi VIRGO CARMELO ORA PRO ME • PIACENZA •

La Vergine coronata con il Bambino in braccio in arco monumentale

Bordo ovale rilevato con appiccagnolo complanare

O CARO S. GIUSEPPE BENEDITEMI

S. Giuseppe nimbato con il Bambino in braccio

Piacenza Cap 29100 Emilia Romagna S. Giuseppe, della stirpe di David, sposo di Maria e padre putativo di Gesù, falegname di Nazareth; il suo culto in occidente risale al XI sec., eletto patrono del mondo nel 1847 e della Chiesa universale nel 1870 da Pio XI; protettore degli artigiani, degli sposi e delle famiglie, invocato per la buona morte, dai senza tetto e dagli esiliati; rappresentato con il bastone fiorito di gigli (castità), con attrezzi, con candela o lanterna; si celebra il 19 marzo



O R



E

Liscio

501

Religioso

S.d.

Pianezza

S.f.

Al

W: 0,5 gr

D: 20x15mm

T: 1,2 mm

H: 12

n° inv. 09686

Bordo ovale irregolare con fregi e appiccagnolo complanare  
COR JESU

Busto di Gesù nimbato stante con il S. Cuore fiammante sul petto

Bordo ovale irregolare con fregi e appiccagnolo complanare

S. Pancrazio stante con vessillo

Pianezza Cap 10044 Torino Piemonte - S. Pancrazio martire, ucciso a 14 anni nel 304 sotto Diocleziano, è invocato come protettore dei fanciulli, si celebra il 12 maggio

O R



E

Liscio

502

Religioso

S.d.

Pianezza

S.f.

Al

W: 0,5 gr

D: 21mm

T: 1,2 mm

H: 12

n° inv. 07467

Bordo ovale irregolare con appiccagnolo complanare e cornice interna di fregi/ MARIA CONCETTA SENZA PECCATO

La Vergine nimbata stante, in cornice ovale rilevata

Bordo ovale irregolare con appiccagnolo complanare e cornice interna di fregi/ S. PANCRAZIO MARTIRE

S. Pancrazio stante con vessillo, in cornice ovale rilevata

Pianezza Cap 10044 Torino Piemonte - S. Pancrazio martire, ucciso a 14 anni nel 304 sotto Diocleziano, è invocato come protettore dei fanciulli, si celebra il 12 maggio

O R



E

Liscio

503

Religioso

S.d.

Pianezza

S.f.

Al

W: 0,9 gr

D: 21,8 mm

T: 1,8 mm

H: 12

n° inv. 09690

Bordo circolare rilevato con appiccagnolo complanare

B. V. DELLA CONSOLATA

Maria con il Bambino in braccio coronati e nimbatì sulle nubi

Bordo circolare rilevato con appiccagnolo complanare

S. PANCRAZIO ORA PRO NOBIS

S. Pancrazio stante con vessillo

Pianezza Cap 10044 Torino Piemonte - S. Pancrazio martire, ucciso a 14 anni nel 304 sotto Diocleziano, è invocato come protettore dei fanciulli, si celebra il 12 maggio

O R



E

Liscio

504

Religioso

S.d.

Pianezza

Tua G.

Ottone

W: 2 gr

D: 26,8 mm

T: 1,2 mm

H: 12

n° inv. 07371

Bordo ovale rilevato con appiccagnolo complanare O MARIA CONCETTA SENZA PECCATO PREGATE PER NOI +

TUA, Vergine/1830 circondata da CHE A VOI RICORRIAMO

Bordo ovale rilevato con appiccagnolo complanare

S.

PANCRAZIO MART. PRESSO PIANEZZA

S. Pancrazio stante, TUA

Pianezza Cap 10044 Torino Piemonte - Tua vedi Forrer L., *Biographical dictionary of medallists*, v. VIII, p. 243 London 1930. S. Pancrazio martire, ucciso a 14 anni nel 304 sotto Diocleziano, è invocato come protettore dei fanciulli, si celebra il 12 maggio

O R



E

Liscio

505

Religioso

1927

Pisa

S.f.

Argentato

W: 7,4 gr

D: 25,5 mm

T: 2 mm

H: 12

n° inv. 07695

Bordo circolare rilevato con appiccagnolo complanare

MAGGIO/ GIUGNO, Cappella, ANNO/ 1927

Bordo circolare rilevato con appiccagnolo complanare GIVBILEO EPISC. DI S. E. CARD. MAFFI - RIAPERTURA CHIESA S. CATERINA CAPPELLA VOTIVA DEI CADUTI

Croce pisana in cornice polilobata

Pisa Cap 56100 Toscana



O R



E

Liscio

506

Religioso

S.d.

Pisa

Pieroni F.

Bronzo

W: 27,2 gr

D: 37,6 mm

T: 3,8 mm

H: 12

n° inv. 05996

Bordo circolare rilevato LA DONNA SAGGIA EDIFICA LA SUA CASA

S. Anna assisa istruisce Maria bambina/ PIERONI F. IN LUCCA/ S.Spirito raggiato

Bordo circolare rilevato R°. CONSERVATORIO S. ANNA DI PISA ★

IO/ T' HO AMMAESTRATA/ NELLA VIA/ DELLA SAPIENZA in cornice circolare rilevata

Pisa Cap 56100 Toscana - S. Anna è la madre della Vergine, invocata per le partorienti e i moribondi; viene solitamente ritratta con Gioacchino suo sposo, protettore delle confraternite, o con Maria bambina; si celebrano il 26 luglio



O R



E

Liscio

507

Religioso

1890

Pistoia

S.J.

Ottone

W: 25,2 gr

D: 39 mm

T: 3,5 mm

H: 12

n° inv. 09524

Bordo circolare rilevato con appiccagnolo trasversale

B. M. V. AB. HUMILITATE PATRONA PISTORIENSIS

Maria seduta in terra con il Bambino in braccio, coronati e nimbatì/ S.J.

Bordo circolare rilevato con appiccagnolo trasversale

Logo Mariano/ ANNO MDCCCXC/ SAECVLO IV/ EX QUO/ IMAGO/ SUDORE MANAVIT

Pistoia Cap 51100 Toscana - Questa medaglia commemora il 400° anniversario della sudorazione della Madonna dell' Umiltà, conservata nell'omonima chiesa e così definita perchè seduta in terra anzichè sul trono



O R



E

Liscio

508

Religioso

S.d.

Plymouth

S.f.

Al

W: 0,7 gr

D: 19 mm

T: 1,5 mm

H: 12

n° inv. 09040

Bordo circolare rilevato con appiccagnolo complanare

PANNA MARIA NA SV. HORE PROS ZA NAS !

La Madonna e il Bambino coronati stanti tra fedeli genuflessi

Bordo circolare rilevato con appiccagnolo complanare

Veduta della citta/ SV. HORA

Plymouth Texas USA - Panna Maria = parrocchia del più vecchio insediamento di polacchi negli USA, visitato da Giovanni Paolo II nel 1987



O R



E

Liscio

Religioso

S.d.

Pompei

S.f.

Ni

W: 2,6 gr

D: 20,4 mm

T: 2 mm

H: 12

n° inv. 09117

Bordo polilobato rilevato con appiccagnolo complanare

La Vergine ed il Bambino nimbati con i rosari in mano, tra S. Domenico e S. Caterina genuflessi/ AVE/ MARIA in cornice circolare

Bordo polilobato rilevato con appiccagnolo complanare

RICORDO SANTUARIO POMPEI

Santuario in cornice circolare perlinata

Pompei Cap 80045 Napoli Campania - L'iconografia deriva da un dipinto del Sassoferrato del 1640, conservato nella cappella di S. Sabina a Roma, che rappresenta a sinistra S. Domenico e a destra S. Caterina da Siena che ricevono i rosari

O R



E

Liscio

Religioso

S.d.

Pompei

S.J.

Al

W: 8,1 gr

D: 39 mm

T: 4 mm

H: 12

n° inv. 09114

Bordo circolare rilevato con appiccagnolo complanare

REGINA SACRATISSIMI ROSARI ORA PRO NOBIS!

La Vergine coronata con il Bambino in braccio seduta sul trono circondata da amorini, S. Domenico e S. Caterina genuflessi ai lati/ S.J.

Bordo circolare rilevato con cornice polilobata e appiccagnolo complanare

Busto di Gesù nimbato raggiato stante con cuore fiammeggiante circondato da corona di spine

Pompei Cap 80045 Napoli Campania - L'iconografia deriva da un dipinto del Sassoferrato del 1640, conservato nella cappella di S. Sabina a Roma, che rappresenta a sinistra S. Domenico e a destra S. Caterina da Siena che ricevono i rosari

O R



E

Liscio

511

Religioso

S.d.

Pompei

S.f.

Ottone

W: 2,8 gr

D: 24 mm

T: 1 mm

H: 12

n° inv. 09115

Bordo ovale rilevato con appiccagnolo complanare

M. SS. DEL ROSARIO IN POMPEI

La Vergine ed il Bambino coronati sul trono con i rosari in mano, S. Domenico e S. Caterina genuflessi

Bordo ovale rilevato con appiccagnolo complanare

S. GIUSEPPE PREGA PER NOI

Busto di S. Giuseppe nimbato raggiato stante con Bambino in braccio

Pompei Cap 80045 Napoli Campania - L' iconografia deriva da un dipinto del Sassoferrato del 1640, conservato nella cappella di S. Sabina a Roma, che rappresenta a sinistra S. Domenico e a destra S. Caterina da Siena che ricevono i rosari

O R



E

Liscio

512

Religioso

1939

Pompei

R. Winn Napoli

Ag

W: 8,4 gr

D: 25,2 mm

T: 3 mm

H: 12

n° inv. 10202

Bordo circolare con appiccagnolo complanare

MADONNA DI POMPEI

La Vergine con Bambino coronati sul trono, ai lati S. Domenico e S. Caterina da Siena nimbati genuflessi che ricevono i rosari

Bordo circolare con appiccagnolo complanare

RICORDO DELLA CONSACRAZIONE R. Winn Napoli

Il Santuario/ 1939

Pompei Cap 80045 Napoli Campania - L' iconografia deriva da un dipinto del Sassoferrato del 1640, conservato nella cappella di S. Sabina a Roma, che rappresenta a sinistra S. Domenico e a destra S. Caterina da Siena che ricevono i rosari - Il culto della Madonna del Rosario si diffuse dal XIII sec. ad opera dei domenicani (S. Domenico ebbe una visione della Vergine che gli chiedeva la recita del rosario nelle comunità domenicane), Pio V la festeggiò dal 7 ottobre 1571 per la sua intercessione nella vittoria della flotta cristiana sui Turchi a Lepanto e Clemente XI dal 1716 la estese a tutta la Chiesa

O R



E

Liscio



513

Religioso

S.d.

Pompei

S.f.

Cu

W: 5,2 gr

D: 25,7 mm

T: 1,8 mm

H: 12

n° inv. 06318

Bordo circolare rilevato con appiccagnolo complanare

M. SS. DEL ROSARIO IN POMPEI

La Vergine con Bambino coronati sul trono, ai lati S. Domenico e S. Caterina da Siena nimbati genuflessi che ricevono i rosari

Bordo circolare rilevato con appiccagnolo complanare

TRONO DELLA SS VERGINE DEL ROSARIO IN POMPEI

Il Trono della Vergine del Rosario

Pompei Cap 80045 Napoli Campania - L'iconografia deriva da un dipinto del Sassoferrato del 1640, conservato nella cappella di S. Sabina a Roma, che rappresenta a sinistra S. Domenico e a destra S. Caterina da Siena che ricevono i rosari - Il culto della Madonna del Rosario si diffuse dal XIII sec. ad opera dei domenicani (S. Domenico ebbe una visione della Vergine che gli chiedeva la recita del rosario nelle comunità domenicane), Pio V la festeggiò dal 7 ottobre 1571 per la sua intercessione nella vittoria della flotta cristiana sui Turchi a Lepanto e Clemente XI dal 1716 la estese a tutta la Chiesa



O R



E

Liscio

514

Religioso

S.d.

Pompei

S.f.

Cu smaltato

W: 2,2 gr

D: 20,5 mm

T: 1,5 mm

H: 12

n° inv. 07373

Bordo circolare rilevato

Maria e il Bambino stanti coronati e nimbati tra S. Domenico e S. Caterina genuflessi

Bordo circolare rilevato

B.V./ DEL/ ROSARIO/ DI/ POMPEI/ fregio

Pompei Cap 80045 Napoli Campania - L'iconografia deriva da un dipinto del Sassoferrato del 1640, conservato nella cappella di S. Sabina a Roma, che rappresenta a sinistra S. Domenico e a destra S. Caterina da Siena che ricevono i rosari



O R



E

Liscio

515

Religioso

S.d.

Pompei

S.f.

Cu

W: 1,1 gr

D: 24 mm

T: 1 mm

H: 12

n° inv. 07422

Bordo circolare con fregi irregolari e appiccagnolo complanare

La Vergine con il Bambino assisa su un trono tra S.Domenico e S.Caterina genuflessi ai lati

Bordo circolare con fregi irregolari e appiccagnolo complanare

RICORDO/ DI/ POMPEI

Pompei Cap 80045 Napoli Campania - L'iconografia deriva da un dipinto del Sassoferrato del 1640, conservato nella cappella di S. Sabina a Roma, che rappresenta a sinistra S. Domenico e a destra S. Caterina da Siena che ricevono i rosari

O R



E

Liscio

516

Religioso

S.d.

Pompei

S.f.

Cu smaltato

W: 2,8 gr

D: 23,2 mm

T: 1,7 mm

H: 12

n° inv. 07488

Bordo ovale cordonato con appiccagnolo complanare

La vergine con il Bambino coronati e nimbatì sul trono tra S. Domenico e S. Caterina genuflessi

Bordo ovale cordonato con appiccagnolo complanare

fregio/ MADONNA/ DI/ POMPEI/ fregio

Pompei Cap 80045 Napoli Campania - L'iconografia deriva da un dipinto del Sassoferrato del 1640, conservato nella cappella di S. Sabina a Roma, che rappresenta a sinistra S. Domenico e a destra S. Caterina da Siena che ricevono i rosari

O R



E

Liscio

517

Religioso

S.d.

Pompei

S.f.

Al/ eposido

W: 1,2 gr

D: 15 mm

T: 5 mm

H: 12

n° inv. 07624

Bordo ovale con appiccagnolo complanare

M. SS. DEL ROSARIO IN POMPEI

La Vergine con Bambino coronati sul trono, ai lati S. Domenico e S. Caterina da Siena nimbati genuflessi che ricevono i rosari/ POMPEI

Bordo ovale con appiccagnolo complanare

TRONO SS. VERGINE DEL ROSARIO IN POMPEI

Il Trono della Vergine del Rosario

Pompei Cap 80045 Napoli Campania - L'iconografia deriva da un dipinto del Sassoferrato del 1640, conservato nella cappella di S. Sabina a Roma, che rappresenta a sinistra S. Domenico e a destra S. Caterina da Siena che ricevono i rosari



O R



E

Liscio

518

Religioso

S.d.

Pompei

S.f.

Ottone/ Ag

W: 3 gr

D: 22,5 mm

T: 2 mm

H: 12

n° inv. 09118

Bordo rettangolare rilevato con angoli smussi e appiccagnolo trasversale MARIA SS. DEL ROSARIO IN POMPEI

La Vergine ed il Bambino coronati con il rosario in mano, tra S. Domenico e S. Caterina genuflessi

Bordo rettangolare rilevato con angoli smussi e appiccagnolo trasversale TRONO DELLA SS VERGINE DEL ROSARIO IN POMPEI

Il Trono della Vergine del Rosario

Pompei Cap 80045 Napoli Campania - L'iconografia deriva da un dipinto del Sassoferrato del 1640, conservato nella cappella di S. Sabina a Roma, che rappresenta a sinistra S. Domenico e a destra S. Caterina da Siena che ricevono i rosari



O R



E

Liscio

519

Religioso

Bordo circolare quadrilobato con appiccagnolo complanare

S.d.

La Vergine con Bambino coronati sul trono con AVE/ MARIA alla base, ai lati S. Domenico e S. Caterina da Siena nimbati genuflessi che ricevono i rosari

Pompei

S.f.

Bordo circolare quadrilobato con appiccagnolo complanare

Ottone

RICORDO SANTUARIO POMPEI

W: 2,6 gr

Santuario

D: 20 mm

T: 2 mm

H: 12

n° inv. 09569

Pompei Cap 80045 Napoli Campania - L' iconografia deriva da un dipinto del Sassoferrato del 1640, conservato nella cappella di S. Sabina a Roma, che rappresenta a sinistra S. Domenico e a destra S. Caterina da Siena che ricevono i rosari

O R



E

Liscio

520

Religioso

Bordo ovale rilevato con appiccagnolo complanare

S.d.

La Vergine con Bambino coronati sul trono con AVE/ MARIA alla base, ai lati S. Domenico e S. Caterina da Siena nimbati genuflessi che ricevono i rosari

Pompei

S.f.

Bordo ovale rilevato con appiccagnolo complanare

Ni

RICORDO/ DI POMPEI

W: 3,6 gr

Santuario/ SANTUARIO

D: 21x16 mm

T: 2,2 mm

H: 12

n° inv. 10245

Pompei Cap 80045 Napoli Campania - L' iconografia deriva da un dipinto del Sassoferrato del 1640, conservato nella cappella di S. Sabina a Roma, che rappresenta a sinistra S. Domenico e a destra S. Caterina da Siena che ricevono i rosari

O R



E

Liscio

521

Religioso

S.d.

Pompei

Penin L.

Ottone

W: 1,3 gr

D: 21 mm

T: 1 mm

H: 12

n° inv. 07418

Bordo ovale rilevato con appiccagnolo complanare REGINA  
SACRATISSIMI ROSARI

La Vergine con Bambino coronati sul trono, ai lati S. Domenico e S. Caterina da Siena  
nimbatu genuflessi che ricevono i rosari/ DI POMPEI/ ORA PRO NOBIS

Bordo ovale rilevato con appiccagnolo complanare e cornice  
interna perlinata LA CHIESA DEL ROSARIO IN POMPEI

La Chiesa del Rosario/ L. PENIN A LYON

Pompei Cap 80045 Napoli Campania - L'iconografia deriva da un dipinto del  
Sassoferrato del 1640, conservato nella cappella di S. Sabina a Roma, che rappresenta  
a sinistra S. Domenico e a destra S. Caterina da Siena che ricevono i rosari - Il culto  
della Madonna del Rosario si diffuse dal XIII sec. ad opera dei domenicani ( S.  
Domenico ebbe una visione della Vergine che gli chiedeva la recita del rosario nelle  
comunità domenicane), Pio V la festeggiò dal 7 ottobre 1571 per la sua intercessione  
nella vittoria della flotta cristiana sui Turchi a Lepanto e Clemente XI dal 1716 la  
estese a tutta la Chiesa

O R



E

Liscio

522

Religioso

S.d.

Pompei

S.f.

Al

W: 0,3 gr

D: 16 mm

T: mm

H: 12

n° inv. 07597

Bordo circolare rilevato con appiccagnolo complanare  
B.V. DEL ROSARIO POMPEI

La Vergine con Bambino coronati sul trono, ai lati S. Domenico  
e S. Caterina da Siena nimbatu genuflessi che ricevono i rosari

Bordo circolare rilevato con appiccagnolo complanare

Il Santuario di Pompei

Pompei Cap 80045 Napoli Campania - L'iconografia deriva da  
un dipinto del Sassoferrato del 1640, conservato nella cappella di  
S. Sabina a Roma, che rappresenta a sinistra S. Domenico e a  
destra S. Caterina da Siena che ricevono i rosari

O R



E

Liscio

523

Religioso

S.d.

Pompei

S.f.

Zn

W: 5,1 gr

D: 26,5 mm

T: 0,8 mm

H: 12

n° inv. 07622

Bordo rettangolare bilobato con appiccagnolo complanare  
 MARIA SS. DEL ROSARIO IN POMPEI

La Vergine con Bambino coronati sul trono, ai lati S. Domenico  
 e S. Caterina da Siena nimbati genuflessi che ricevono i rosari

Bordo rettangolare bilobato con appiccagnolo complanare  
 TRONO DELLA SS. VERGINE DEL ROSARIO

Il Trono della Vergine del Rosario / IN/ POMPEI

Pompei Cap 80045 Napoli Campania - L'iconografia deriva da  
 un dipinto del Sassoferrato del 1640, conservato nella cappella di  
 S. Sabina a Roma, che rappresenta a sinistra S. Domenico e a  
 destra S. Caterina da Siena che ricevono i rosari



O R



E

Liscio

524

Religioso

S.d.

Pompei

S.f.

Ottone

W: 0,71 gr

D: 19 mm

T: 0,5 mm

H: 12

n° inv. 07623

Bordo ovale con appiccagnolo complanare  
 M. SS. DEL ROSARIO IN POMPEI

La Vergine con il Bambino coronati sul trono, ai lati S. Domenico e S.  
 Caterina da Siena nimbati genuflessi che ricevono i rosari

Bordo rettangolare irregolare con appiccagnolo complanare  
 TRONO SS. VERGINE DEL ROSARIO

Il Trono della Vergine del Rosario/ POMPEI

Pompei Cap 80045 Napoli Campania - L'iconografia deriva da  
 un dipinto del Sassoferrato del 1640, conservato nella cappella di  
 S. Sabina a Roma, che rappresenta a sinistra S. Domenico e a  
 destra S. Caterina da Siena che ricevono i rosari



O R



E

Liscio

525

Religioso

S.d.

Pompei

S.f.

Al

W: 8,2 gr

D: 39 mm

T: 3 mm

H: 12

n° inv. 09113

Bordo circolare rilevato con appiccagnolo complanare

MARIA SS. DEL ROSARIO

La Vergine coronata sul trono con il Bambino in braccio, ai lati S. Domenico e S. Caterina genuflessi/ POMPEI

Bordo circolare rilevato con appiccagnolo complanare

S. CUORE DI GESU'

Busto raggiato stante con S. Cuore fiammeggiante circondato da una cornice di spine

Pompei Cap 80045 Napoli Campania - L' iconografia deriva da un dipinto del Sassoferrato del 1640, conservato nella cappella di S. Sabina a Roma, che rappresenta a sinistra S. Domenico e a destra S. Caterina da Siena che ricevono i rosari



O R



E

Liscio

526

Religioso

S.d.

Pompei

S.f.

Ottone

W: 2,2 gr

D: 24,4 mm

T: 1 mm

H: 12

n° inv. 09116

Bordo ovale rilevato con appiccagnolo complanare

M. SS. DEL ROSARIO IN POMPEI. logo mariano

La Vergine ed il Bambino coronati sul trono con i rosari in mano tra S. Domenico e S. Caterina genuflessi

Bordo ovale rilevato con appiccagnolo complanare

COLUM. FLAG. D. N. J. C. IN ECCL. S. PRAXEDIS

Colonna sorretta da due Angeli/ ROMAE

Pompei Cap 80045 Napoli Campania - Basilica di S. Prassede in Roma, in cui è conservata la colonna della flagellazione di Cristo portata da Gerusalemme nel 1223 - L' iconografia del diritto deriva da un dipinto del Sassoferrato del 1640, conservato nella cappella di S. Sabina a Roma, che rappresenta a sinistra S. Domenico e a destra S. Caterina da Siena che ricevono i rosari



O R



E

Liscio

Religioso  
S.d.  
Pompei  
S.f.  
Al

W: 1,1 gr  
D: 21,5 mm  
T: 1,8 mm  
H: 12  
n° inv. 08482

Bordo circolare rilevato con appiccagnolo complanare  
MARIA SS. DEL ROSARIO IN POMPEI

La Vergine con Bambino coronati sul trono, ai lati S. Domenico e S. Caterina da Siena nimbati genuflessi che ricevono i rosari

Bordo circolare rilevato con appiccagnolo complanare  
SANTA BARBARA

La Santa seduta con torre nella mano sinistra e ramo di palma nella destra

Pompei Cap 80045 Napoli Campania - L'iconografia deriva da un dipinto del Sassoferrato del 1640, conservato nella cappella di S. Sabina a Roma, che rappresenta a sinistra S. Domenico e a destra S. Caterina da Siena che ricevono i rosari - S. Barbara martire IV secolo; patronato: architetti, fabbri, minatori, artigiani e vigili del fuoco. Attributi: torre, palma calice con ostia, penna di pavone e cannone. Si festeggia il 4 dicembre

O R



E

Liscio

Religioso  
S.d.  
Pompei  
S.f.  
Al

W: 2,1 gr  
D: 26 mm  
T: 2 mm  
H: 12  
n° inv. 08488

Bordo circolare rilevato con appiccagnolo complanare  
REGINA SACRATISSIMI ROSARI ORA PRO NOBIS

La Vergine con Bambino sul trono tra due angeli, ai lati S. Domenico e S. Caterina nimbati genuflessi

Bordo circolare rilevato  
SANCTE DOMENICI ORA PRO NOBIS

Il Santo stante davanti al crocifisso

Pompei Cap 80045 Napoli Campania - L'iconografia deriva da un dipinto del Sassoferrato del 1640, conservato nella cappella di S. Sabina a Roma, che rappresenta a sinistra S. Domenico e a destra S. Caterina da Siena che ricevono i rosari

O R



E

Liscio



Religioso  
S.d.  
Pompei  
S.f.  
Ottone  
W: 2,9 gr  
D: 22x17 mm  
T: 1,2 mm  
H: 12  
n° inv. 09719

Bordo rettangolare ad angoli smussi con appiccagnolo  
trasversale MARIA SS. DEL ROSARIO IN POMPEI

La Vergine con Bambino coronati sul trono, ai lati S. Domenico  
e S. Caterina da Siena nimbatu genuflessi che ricevono i rosari

Bordo rettangolare ad angoli smussi con appiccagnolo  
trasversale TRANSITO DI S. GIUSEPPE

Gesù e Maria assistono S. Giuseppe in punto di morte

Pompei Cap 80045 Napoli Campania - L'iconografia deriva da un dipinto del  
Sassoferrato del 1640, conservato nella cappella di S. Sabina a Roma, che rappresenta  
a sinistra S. Domenico e a destra S. Caterina da Siena che ricevono i rosari - La scena  
del transito di S. Giuseppe ha origine da un episodio descritto nei vangeli apocrifi;  
alla fine del XVI inizio XVII sec. viene ripresa dalle Confraternite della Buona Morte,  
di cui S. Giuseppe diviene il patrono e a cui si raccomandano parenti ed amici dei  
moribondi per accompagnarne l'anima nel transito

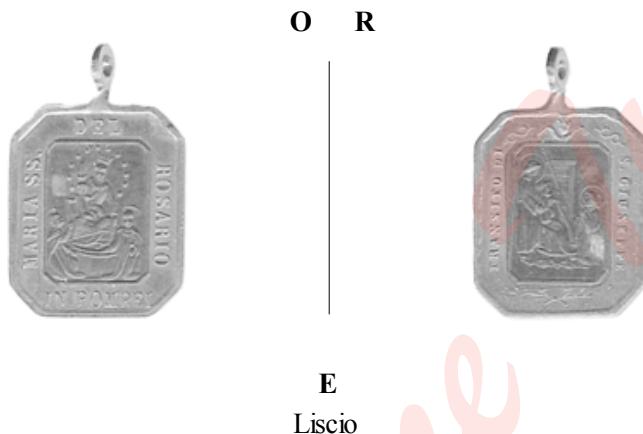

Religioso  
S.d.  
Pompei  
S.f.  
Al  
W: 0,5 gr  
D: 21 mm  
T: 1,1 mm  
H: 12  
n° inv. 07741

Bordo ovale irregolare rilevato con fregi interni, appiccagnolo  
complanare B.V. DI POMPEI

La Vergine con il Bambino, ai lati S. Domenico e S. Caterina  
genuflessi

Bordo ovale irregolare rilevato con fregi interni, appiccagnolo  
complanare S. VENANZIO M.

Il Santo stante con armatura e stendardo nella destra

Pompei Cap 80045 Napoli Campania - L'iconografia deriva da un dipinto  
del Sassoferrato del 1640, conservato nella cappella di S. Sabina a Roma,  
che rappresenta a sinistra S. Domenico e a destra S. Caterina da Siena che  
ricevono i rosari - S. Venanzio martire decapitato nel 251, protettore di  
Camerino viene invocato contro le cadute dagli alberi e scale, si celebra il  
18 maggio

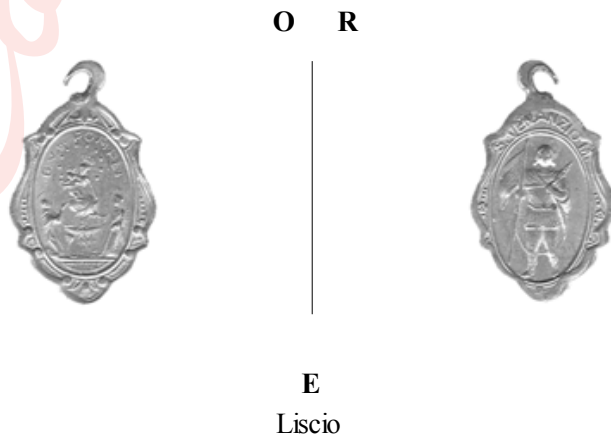

531

Religioso

1900

Pompei

S.f.

Ottone al

W: 14,2 gr

D: 38,5 mm

T: 2,8 mm

H: 12

n° inv. 07504

Bordo circolare rilevato, croce a h 12, cuore a h 3, agnello a h 6, ancora a h 9 in cornice di fiori

Tondello di Al MARIA SS. DEL ROSARIO POMPEI Madonna e Bambino tra S. Domenico e S. Caterina genuflessi, cornice tetralobata

Bordo circolare rilevato, angelo a h 12, aquila a h 3, leone a h 6, cigno a h 9 in cornice di fiori

Tondello di alluminio con scritta RICORDO/ DEL/ PRIMO GIUBILEO/ DELLA/ IMMAGINE PRODIGIOSA/DELLA/ VERGINE DI POMPEI/ / 7 OTTOBRE/ 1900, in cornice tetralobata

Pompei Cap 80045 Napoli Campania - L'iconografia deriva da un dipinto del Sassoferrato del 1640, conservato nella cappella di S. Sabina a Roma, che rappresenta a sinistra S. Domenico e a destra S. Caterina da Siena che ricevono i rosari



O R

E

Liscio

532

Religioso

S.d.

Pompei

S.f.

Ag

W: 4,2 gr

D: 21,3 mm

T: 2 mm

H: 12

n° inv. 09120

Bordo circolare rilevato con appiccagnolo complanare  
REGINA SACRATISSIMI ROSARII ORA PRO NOBIS

Girotondo di putti/ la Vergine ed il Bambino seduti sul trono, ai lati S. Domenico e S. Caterina genuflessi

Bordo circolare rilevato con appiccagnolo complanare

D. THOMAS PATR. SCH. CATH. ET MILITIAE ANG.

Ostia raggiata con monogramma di Cristo/ il Santo stante tra due angeli

Pompei Cap 80045 Napoli Campania - L'iconografia deriva da un dipinto del Sassoferrato del 1640, conservato nella cappella di S. Sabina a Roma, che rappresenta a sinistra S. Domenico e a destra S. Caterina da Siena che ricevono i rosari - Tommaso d'Aquino (1225 Aquino Prosimone - 1274) filosofo domenicano affronto temi quali il rapporto tra fede e ragione - realità e pensiero - corpo e anima, dottore della Chiesa (Pio V 1567), protettore di Napoli, dei domenicani, teologi, librai, fabbricanti di matite e scuole cattoliche; invocato contro la febbre e a protezione della castità; raffigurato con cartiglio, libro raggiato, catena e colomba del S. Spirito, indice sinistro alzato, destra scrivente, sul petto il simbolo eucaristico; canonizzato da Giovanni XXI ad Avignone nel 1323, si festeggia il 28 gennaio



O R

E

Liscio

Religioso	Bordo circolare con appiccagnolo complanare	MADONNA
S.d.	DI POMPEI	
Pompei	La Vergine con Bambino coronati sul trono, ai lati S. Domenico e S. Caterina da Siena nimbatu genuflessi che ricevono i rosari	
S.f.	Bordo circolare con appiccagnolo complanare	
Ag	•S <sup>TA</sup> • TERESIA • DE • JESU • INFANTE •	
W: 13,9 gr	La Santa velata con il crocifisso tra le mani, in alto a destra un putto	
D: 32 mm		
T: 3,5 mm		
H: 12		
n° inv. 10201		

Pompei Cap 80045 Napoli Campania - L'iconografia deriva da un dipinto del Sassoferrato del 1640, conservato nella cappella di S. Sabina a Roma, che rappresenta a sinistra S. Domenico e a destra S. Caterina da Siena che ricevono i rosari - Il culto della Madonna del Rosario si diffuse dal XIII sec. ad opera dei domenicani (S. Domenico ebbe una visione della Vergine che gli chiedeva la recita del rosario nelle comunità domenicane). Pio V la festeggia dal 7 ottobre 1571 per la sua intercessione nella vittoria della flotta cristiana sui Turchi a Lepanto e Clemente XI dal 1716 la estese a tutta la Chiesa - Teresa del Bambin Gesù, carmelitana scalza al secolo Teresa Martin, nata ad Alençon (Normandia) il 21/1/1873 e morta a Lisieux il 30/9/1897, beatificata il 9/4/1923 e canonizzata il 17/5/1925.



O R



E

Liscio

Religioso	Bordo circolare rilevato con appiccagnolo complanare	REGINA SACRATISSIMI ROSARI ORA PRO NOBIS
S.d.	REGINA SACRATISSIMI ROSARI ORA PRO NOBIS	
Pompei	La Vergine con il Bambino sul trono tra due angeli, ai lati S. Domenico e S. Caterina nimbatu genuflessi	
S.f.	Bordo circolare rilevato con appiccagnolo complanare	
Al	S. TOMMASO D'AQUINO CINTO DAGLI ANGELI	
W: 1,5 gr	S. Tommaso stante tra due angeli/ due fiori incrociati in ex	
D: 25,8 mm		
T: 1,8 mm		
H: 12		
n° inv. 08485		

Pompei Cap 80045 Napoli Campania - L'iconografia deriva da un dipinto del Sassoferrato del 1640, conservato nella cappella di S. Sabina a Roma, che rappresenta a sinistra S. Domenico e a destra S. Caterina da Siena che ricevono i rosari



O R



E

Liscio

Religioso

S.d.

Pompei

S.f.

Sn

W: 5,5 gr

D: 30,6 mm

T: 2 mm

H: 12

n° inv. 00713

Bordo circolare rilevato MADONNA S.S. DEL ROSARIO DI POMPEI · ❁ ·

La Vergine con Bambino coronati sul trono, ai lati S. Domenico e S. Caterina da Siena nimbati genuflessi che ricevono i rosari

Bordo circolare rilevato S. ANTONIO DI PADOVA -- ❁ --

S. Antonio con stelo di giglio accanto a Gesù bambino con croce

Pompei Cap 80045 Napoli Campania - Var.: D/ volti di stile bizantino (MADONNA SS. DEL ROSARIO DI POMPEI)  
L'iconografia deriva da un dipinto del Sassoferrato del 1640, conservato nella cappella di S. Sabina a Roma, che rappresenta a sinistra S. Domenico e a destra S. Caterina da Siena che ricevono i rosari - Il culto della Madonna del Rosario si diffuse dal XIII sec. ad opera dei domenicani ( S. Domenico ebbe una visione della Vergine che gli chiedeva la recita del rosario nelle comunità domenicane), Pio V la festeggiò dal 7 ottobre 1571 per la sua intercessione nella vittoria della flotta cristiana sui Turchi a Lepanto e Clemente XI dal 1716 la estese a tutta la Chiesa -- S. Antonio (Lisbona 1195- Padova 1231) prima agostiniano e poi francescano; canonizzato da Gregorio IX nel 1232, venerato per lo straordinario potere miracoloso, protettore delle messi, delle ragazze da marito, invocato per ritrovare gli oggetti smarriti, per il salvataggio dei naufraghi e dei prigionieri. E' rappresentato in saio con un libro (sapienza), in contemplazione di Gesù Bambino (visione), talvolta regge uno stelo di gigli (purezza)



O R



E

Liscio

Religioso

S.d.

Pompei

S.f.

Al

W: 3 gr

D: 32,4 mm

T: 2,4 mm

H: 12

n° inv. 09538

Bordo circolare rilevato B. V. DI POMPEI PREGA PER NOI

La Vergine con Bambino coronati sul trono, ai lati S. Domenico e S. Caterina da Siena nimbati genuflessi che ricevono i rosari

Bordo circolare rilevato S. ANTONIO DI PADOVA

S. Antonio con il Bambino in braccio nimbati con giglio

Pompei Cap 80045 Napoli Campania - L'iconografia deriva da un dipinto del Sassoferrato del 1640, conservato nella cappella di S. Sabina a Roma, che rappresenta a sinistra S. Domenico e a destra S. Caterina da Siena che ricevono i rosari - Il culto della Madonna del Rosario si diffuse dal XIII sec. ad opera dei domenicani ( S. Domenico ebbe una visione della Vergine che gli chiedeva la recita del rosario nelle comunità domenicane), Pio V la festeggiò dal 7 ottobre 1571 per la sua intercessione nella vittoria della flotta cristiana sui Turchi a Lepanto e Clemente XI dal 1716 la estese a tutta la Chiesa -- S. Antonio (Lisbona 1195- Padova 1231) prima agostiniano e poi francescano; canonizzato da Gregorio IX nel 1232, venerato per lo straordinario potere miracoloso, protettore delle messi, delle ragazze da marito, invocato per ritrovare gli oggetti smarriti, per il salvataggio dei naufraghi e dei prigionieri. E' rappresentato in saio con un libro (sapienza), in contemplazione di Gesù Bambino (visione), talvolta regge uno stelo di gigli (purezza)



O R



E

Liscio

537

Religioso

S.d.

Pompei

S.f.

Al

W: 1,9 gr

D: 25,5 mm

T: 2 mm

H: 12

n° inv. 09119

Bordo circolare rilevato con appiccagnolo complanare  
B.V. M. DEL SS. ROSARIO

La Vergine ed il Bambino coronati stanti sulle nubi con i rosari  
in mano

Bordo circolare rilevato con appiccagnolo complanare  
SIA LODATO IL SS. SACRAMENTO

Ostensorio raggiato con logo di Cristo

Pompei Cap 80045 Napoli Campania - L' iconografia deriva da  
un dipinto del Sassoferrato del 1640, conservato nella cappella di  
S. Sabina a Roma, che rappresenta a sinistra S. Domenico e a  
destra S. Caterina da Siena che ricevono i rosari

O R



E

Liscio

538

Religioso

S.d.

Pontassieve

S.f.

Al

W: 2,9 gr

D: 31 mm

T: 2,2 mm

H: 12

n° inv. 07507

Bordo tetralobato con appiccagnolo complanare e fregi a h 3 e 9,  
MIRACOLOSA IMMAG. DI M.V. ADDOLORATA - PONTASSIEVE

La Madonna stante in cornice ovale

Bordo tetralobato con appiccagnolo complanare fregi a h 3 e 9,  
CROCIFISSO VENERATO NELLA PROPOS. DI S. MICHELE  
ARCANG

Il crocifisso raggiato

Pontassieve Cap 50065 Firenze Toscana

O R



E

Liscio

539

Religioso	Bordo circolare rilevato con appiccagnolo complanare
S.d.	MADONNA DEL POPOLO
Pontremoli	La Vergine con il Bambino coronati stanti
S.f.	Bordo circolare rilevato con cornice interna polilobata e
Al	appiccagnolo complanare
W: 0,9 gr	B.V. DEL/ POPOLO/ VENERATA NELLA/ CATTEDRALE/
D: 20,5 mm	DI/ PONTREMOLI
T: 1,5 mm	Pontremoli Cap 54027 Massa Carrara Toscana
H: 12	
n° inv. 07844	

O R



E

Liscio

540

Religioso	Bordo ovale rilevato PIV IX PONTIFEX MASSIMVS
S.d.	ROMA
Porto Maurizio	Busto del Pontefice volto a sinistra con tiara
S.f.	Bordo ovale rilevato S. LEONARDO DA PORTOMAURO
Cu	P. P. N.
W: 2,1 gr	Il Santo nimbato stante
D: 23,5 mm	
T: 1 mm	Porto Maurizio Cap 18100 rione di Imperia Liguria - Pio IX = Giovanni
H: 12	Maria Mastai Ferrétti (Senigallia 1792 - Roma 1878), regnò dal 1846 al
n° inv. 02712	1878 - S. Leonardo da Portomaurizio (1676 - Roma 1751) entrò nei Frati minori nel 1697, svolse intensa attività di predicatore e di propagatore della <i>Via Crucis</i> , beatificato nel 1796 e canonizzato nel 1867, dal 1923 è patrono dei missionari nei paesi cattolici; rappresentato con il crocifisso, si celebra il 26 novembre

O R



E

Liscio

541

Religioso

S.d.

Prato

S.f.

Al

W: 1,5 gr

D: 25,8 mm

T: 1,8 mm

H: 12

n° inv. 09893

Bordo circolare rilevato con appiccagnolo complanare MIRACOLOSA  
IMMAGINE DI M. SS. DELLE CARCERI • PRATO •

La Madonna con il Bambino in braccio coronati e seduti sul  
trono, ai lati due figure nimbate stanti

Bordo circolare rilevato con appiccagnolo complanare  
BASILICA DI S. M. DELLE CARCERI

La Basilica

Prato Cap 59100 Toscana



O R



E

Liscio

542

Religioso

S.d.

Rapallo

S.f.

Ag

W: 0,4 gr

D: 8,4 mm

T: 1,2 mm

H: 12

n° inv. 07746

Bordo circolare con appiccagnolo complanare

La Madonna nimбата stante con fedele genuflesso, angioletti a  
destra

Bordo circolare con appiccagnolo complanare

N. S. / DI / MONTALLEGRO / RAPALLO

Rapallo Cap. 16035 Genova Liguria



O R



E

Liscio

543

Religioso

S.d.

Rapallo

S.f.

Al

W: 0,4 gr

D: 22,5 mm

T: 2 mm

H: 12

n° inv. 08505

Bordo circolare irregolare con fregi e appiccagnolo complanare  
N. S. DI MONTALLEGRO

La Madonna nimbatata stante con fedele genuflesso

Bordo circolare irregolare con fregi e appiccagnolo complanare

RICORDO/ DEL/ SANTUARIO/ N. S. DI / MONTALLEGRO/  
RAPALLO

Rapallo Cap. 16035 Genova Liguria

O R



E

Liscio

544

Religioso

S.d.

Rapallo

S.f.

Al

W: 1,1 gr

D: 24 mm

T: 2 mm

H: 12

n° inv. 08931

Bordo ovale rilevato con appiccagnolo complanare  
S. DI MONTE ALLEGRO APP. 2 LUGLIO 1557

Scena dell'apparizione / RAPALLO

Bordo ovale rilevato con appiccagnolo complanare

Gesù nimbatato stante tra gli apostoli davanti a una salma deposta

Rapallo Cap 16035 Genova Liguria

N.

O R



E

Liscio



545

Religioso

S.d.

Rapallo

S.f.

Al

W: 1 gr

D: 21,2 mm

T: 1,5 mm

H: 12

n° inv. 08937

Bordo circolare rilevato con appiccagnolo complanare

N. S. APPARSA L' ANNO 1557

La Madonna nimbata stante, ai piedi fedele genuflesso

Bordo circolare rilevato con appiccagnolo complanare

SANTUARIO DI MONTALLEGRO

Il santuario / RAPALLO

Rapallo Cap. 16035 Genova Liguria

O R



E

Liscio

546

Religioso

S.d.

Ravenna

S.f.

Al

W: 1,1 gr

D: 19,5 mm

T: 1,8 mm

H: 12

n° inv. 07674

Bordo ovale rilevato con appiccagnolo complanare

MARIA AUXILIUM CHRISTIANORUM

La Madonna con corona di stelle stante, con il Bambino in braccio

Bordo ovale rilevato con appiccagnolo complanare BEATO • D. GIOVANNI BOSCO e DOMENICO SAVIO • RAVENNA •

Don Bosco stante tra Domenico Savio ed un altro fanciullo

Torino Cap 10100 Piemonte - S. Giovanni Bosco (Castelnuovo d'Asti 1815 - Torino 1888) beatificato nel 1926 canonizzato nel 1934. Fondatore di una delle più grandi multinazionali della chiesa (salesiani e figlie di Maria Ausiliatrice presenti in 135 stati) educatore scrittore e prestigiatore; protettore degli apprendisti, studenti ed editori; si celebra il 31 gennaio - Domenico Savio (Riva di Chieri 1842 - Mondonio di Asti 1857) accolto da Don Bosco nell'oratorio di Valdocco; beatificato nel 1950, canonizzato nel 1954, si festeggia il 9 marzo

O R



E

Liscio

547

Religioso

S.d.

Ravenna

S.f.

Ni

W: 2,4 gr

D: 20 mm

T: 1,5 mm

H: 12

n° inv. 07696

Bordo ovale rilevato con appiccagnolo complanare SAN GIOVANNI BOSCO E VEN. DOMENICO SAVIO • RAVENNA •

Don Bosco stante tra Domenico Savio ed un altro fanciullo

Bordo ovale rilevato con appiccagnolo complanare

Fregio/ NELLA CASA/ E/ NELLA SCUOLA/ SEMPRE/ ASSISTETEMI/ fregio

Torino Cap 10100 Piemonte - S. Giovanni Bosco (Castelnuovo d'Asti 1815 - Torino 1888) beatificato nel 1926 canonizzato nel 1934. Fondatore di una delle più grandi multinazionali della chiesa (salesiani e figlie di Maria Ausiliatrice presenti in 135 stati) educatore scrittore e prestigiatore; protettore degli apprendisti, studenti ed editori; si celebra il 31 gennaio - Domenico Savio (Riva di Chieri 1842 - Mandonio di Asti 1857) accolto da Don Bosco nell'oratorio di Valdocco; beatificato nel 1950, canonizzato nel 1954, si festeggia il 9 marzo

O R



E

Liscio

548

Religioso

S.d.

Rho

S.f.

Al

W: 0,5 gr

D: 22,8 mm

T: 1,2 mm

H: 12

n° inv. 07466

Bordo ovale irregolare con appiccagnolo complanare

Fregio/ MADONNA/ DI RHO/ la Vergine con il Cristo in grembo/ fregio

Bordo ovale irregolare con appiccagnolo complanare e cornice interna perlinata

Cristo raggiato con il Cuore Sacro in mano

Rho Cap 20017 Milano Lombardia

O R



E

Liscio

549

Religioso

S.d.

Ribordone Can.

S.f.

Ag

W: 1,6 gr

D: 14,6 mm

T: 1,5 mm

H: 12

n° inv. 09303

Bordo circolare con appiccagnolo complanare  
B. V. SANTUARIO DI RIBORDONE CAN<sup>SE</sup>

La Madonna stante a sinistra con fedele genuflessa

Bordo circolare con appiccagnolo complanare

Liscio

Ribordone Canavese 10080 Torino Piemonte

O R

E  
Liscio

550

Religioso

S.d.

Rimini

S.f.

Al

W: 0,9 gr

D: 21,5 mm

T: 1,5 mm

H: 12

n° inv. 08736

Bordo circolare rilevato MATER MISERICORDIAE / RIMINI

Busto della Vergine coronata

Bordo circolare rilevato COR JESU SACRATISSIMUM  
MISERERE NOBIS

Busto di Gesù nimbato con il S. Cuore raggiato in mano

Rimini Cap 47900 Emilia Romagna

O R

E  
Liscio

551

Religioso

S.d.

Rimini

S.f.

Ottone

W: 0,8 gr

D: 17,5 mm

T: 0,5 mm

H: 12

n° inv. 07553

Bordo circolare rilevato con appiccagnolo complanare

MATER MISERICORDIA RIMINI

La Madonna nimbata con il Sacro Cuore sul petto

Bordo circolare rilevato con appiccagnolo complanare

S. GIUSEPPE

Busto di S. Giuseppe con il Bambino in braccio e stelo di gigli

Rimini Cap 47900 Emilia Romagna - S. Giuseppe, della stirpe di David, sposo di Maria e padre putativo di Gesù, falegname di Nazareth; il suo culto in occidente risale al XI sec., eletto patrono del mondo nel 1847 e della Chiesa universale nel 1870 da Pio XI; protettore degli artigiani, degli sposi e delle famiglie, invocato per la buona morte, dai senza tetto e dagli esiliati; rappresentato con il bastone fiorito di gigli (castità), con attrezzi, con candela o lanterna; si celebra il 19 marzo

O R



E

Liscio

552

Religioso

S.d.

Rio de Janeiro

S.f.

Al

W: 0,4 gr

D: 15,2 mm

T: 1,2 mm

H: 12

n° inv. 08509

Bordo circolare rilevato con appiccagnolo complanare

N. S. DA PENHA ROGAE POR NOS

La Vergine coronata stante con il Bambino

Bordo circolare rilevato con appiccagnolo complanare EPISCOPAL

SANTUARIO DE NOSSA SENHORA DA PENHA

Il Santuario/ VICTORIA

Brasile

O R



E

Liscio

553

Religioso	Bordo circolare con appiccagnolo complanare
S.d.	La Vergine coronata stante tra due Angeli
Riomaggiore	
S.f.	Bordo circolare con appiccagnolo complanare
Dorato	
W: 10,7 gr	N. S. DI/ MONTENERO/ DI/ RIOMAGGIORE
D: 10,4 mm	
T: 1 mm	Riomaggiore Cap 19016 La Spezia
H: 12	
n° inv. 08539	

O R



E

Liscio

554

Religioso	Bordo circolare rilevato ••• CITTA' DI RIVOLI •••
S.d.	FESTA/ PATRONALE/ DEL BEATO/ ANTONIO/ NEIROTTI
Rivoli	
S.f.	Bordo circolare rilevato
Cu	
W: 7,7 gr	Ramo di alloro e ramo di ulivo uniti con fiocco a h 6
D: 27 mm	
T: 2,8 mm	Rivoli Cap 10098 Torino Piemonte - Antonio Neyrot (Neirotti o Niger, Rivoli 1423 - Tunisi 1460) = entrò nei domenicani, fu catturato dai pirati e condotto come schiavo a Tunisi, si convertì all'Isòam, si sposò e iniziò a tradurre il Corano in italiano; pentitosi, rimise la tonaca e professò pubblicamente la sua fede davanti al sultano, che lo fece lapidare; il suo corpo venne trasportato da mercanti genovesi in Italia e nel 1469 Amedeo di Savoia lo riportò a Rivoli, dove riposa tuttora; patrono di Rivoli, beatificato nel 1767, si festeggia il 10 aprile
H: 12	
n° inv. 08388	

O R



E

Liscio

555

Religioso

1825

Roma

Cerbara

Sn

W: 17,9 gr

D: 40 mm

T: 3 mm

H: 12

n° inv. 05890

Bordo circolare rilevato con cornice interna perlinata con  
appiccagnolo trasversale LEO XII PON MAX ANNO II

Busto del Pontefice con tiara e piviale volto a destra

Bordo circolare rilevato con cornice interna perlinata con  
appiccagnolo trasversaleVeronica con il Volto di Cristo sorretta da due Angeli/ / la Scala Santa tra  
le quattro porte sante sormontate dalle relative statue/ ANNO IVBILÆI  
1825 / ROMA

Roma Cap 00100 Lazio Leone XII = Annibale Sermattei della Genga (Spoleto 1760 -  
Roma 1829), regnò dal 28 settembre 1823 al 10 febbraio 1829 - La Scala Santa,  
consente di accedere al *Sancta Sanctorum* (cappella privata dei papi), si trova in  
piazza S. Giovanni in Laterano quasi di fronte alla basilica; costruita da Domenico  
Fontana per ordine di Sisto V nel 1585-90; falsamente identificata con la scala del  
Prætorium di Gerusalemme che Gesù salì per andare da Ponzio Pilato; è costituita da  
28 gradini che i fedeli salgono in ginocchio per espiare colpe o chiedere grazie - Berni  
G., *Le medaglie degli anni santi*, Barcellona 1950, p. 132 n. 291 - Traina M., *Gli anni  
santi*, in *1a Numismatica* dicembre 1977 n. 387



O R



E

Liscio

556

Religioso

1825

Roma

S.f.

Ottone

W: 5,9 gr

D: 24 x 21

T: 3,5 mm

H: 12

n° inv. 01703

Bordo ovale rilevato MATER SALVATORIS O. P. N.

Busto della Vergine velata volto a sinistra

Bordo ovale rilevato SALVATOR MVNDI SAL NOS

Busto del Redentore volto a destra

Roma Cap 00100 Lazio - Il Concilio tridentino (1545-1564)  
focalizza il problema della Redenzione, tradotto sulle medaglie  
devozionali con l'abbinamento Mater Salvatoris e Salvator Mundi



O R



E

Liscio

557

Religioso

1825

Roma

S.f.

Ottone

W: 3,3 gr

D: 25 mm

T: 2 mm

H: 12

n° inv. 02040

Bordo ovale rilevato, foro a h 12 LEO XII PON • MAX •

Busto del Pontefice volto a destra con camauro e piviale

Bordo ovale rilevato, foro a h 12 IVB • DEVS • MN • TE •

Porta Santa circondata da fedeli/ ROMA

Roma Cap 00100 Lazio - Leone XII, Annibale Sermattei della Genga (Spoleto 1760 - Roma 1829), papa dal 1823 al 1829, celebrò nel 1825 il XX° Anno Santo; l'apertura della porta santa avvenne in presenza della regina Maria Teresa vedova di Vittorio Emanuele IV re di Sardegna, dell'infante di Spagna don Ludovico duca di Lucca e di altre personalità, il concorso dei pellegrini fu enorme e per la festa del Corpus Domini Roma ne accolse più di 50.000 in un solo giorno

O R



E

Liscio

558

Religioso

1825

Roma

S.f.

Cu

W: 22 gr

D: 35,8 mm

T: 3,6 mm

H: 12

n° inv. 02567

Bordo circolare rilevato ARCHISOD • SS • TRINIT • PEREGR • ET • CONVALESC • VRBIS \*

Triangolo raggiato con occhio al centro (Spirito Santo) in cornice circolare perlinata

Bordo circolare rilevato \* ANNO \* IVBILAEI \*

MDCCCXXV

\* \* \* / HOSPES • ERAM / ET / COLLEGISTIS • / ME in cornice circolare perlinata

Roma Cap 00100 Lazio - Coniata dall' Arciconfraternita dei Pellegrini - Leone XII, Annibale Sermattei della Genga (Spoleto 1760 - Roma 1829), papa dal 1823 al 1829, celebrò nel 1825 il XX° Anno Santo; l'apertura della porta santa avvenne in presenza della regina Maria Teresa vedova di Vittorio Emanuele IV re di Sardegna, dell'infante di Spagna don Ludovico duca di Lucca, il concorso dei pellegrini fu enorme e per la festa del Corpus Domini Roma ne accolse più di 50.000 in un solo giorno. L'Ospedale della SS. Trinità dei Pellegrini si preoccupava di accogliere i fedeli e i convalescenti durante il loro soggiorno a Roma; già nell'Anno Santo del 1700 ne aveva ospitati quasi 300.000 Artemide 2004 n. 2170 - Traina M., *Gli anni santi*, in *La Numismatica* maggio 1978 p. 171

O R



E

Liscio

559

Religioso

1825

Roma

S.f.

Sn

W: 4,4 gr

D: 22,5 mm

T: 2,3 mm

H: 12

n° inv. 08760

Bordo ovale rilevato LEO XII PONT MAX

Busto del pontefice volto a sinistra

Bordo ovale rilevato

Croce con la porta di due basiliche nei campi inferiori

Roma Cap 00100 Lazio - Leone XII, Annibale Sermattei della Genga (Spoleto 1760 - Roma 1829), papa dal 1823 al 1829, celebrò nel 1825 il XX° Anno Santo; l'apertura della porta santa avvenne in presenza della regina Maria Teresa vedova di Vittorio Emanuele IV re di Sardegna, dell'infante di Spagna don Ludovico duca di Lucca e di altre personalità, il concorso dei pellegrini fu enorme e per la festa del Corpus Domini Roma ne accolse più di 50.000 in un solo giorno

O R



E

Liscio

560

Religioso

1825

Roma

S.f.

Sn

W: 19,1 gr

D: 41 mm

T: 3,5 mm

H: 12

n° inv. 09730

Bordo circolare rilevato LEO XII PON . MAX. ANNO II.

Busto del Pontefice con tiara e piviale volto a destra

Bordo circolare rilevato SS. PE. E. PA. AP.

Busti aureolati di S. Pietro e S. Paolo affrontati/ ROMA

Roma Cap 00100 Lazio Leone XII = Annibale Sermattei della Genga (Spoleto 1760 - Roma 1829), regnò dal 28 settembre 1823 al 10 febbraio 1829 - La Scala Santa, consente di accedere al *Sancta Sanctorum* ( cappella privata dei papi), si trova in piazza S. Giovanni in Laterano quasi di fronte alla basilica; costruita da Domenico Fontana per ordine di Sisto V, nel 1585-90; falsamente identificata con la scala del Praetorium di Gerusalemme che Gesù salì per andare da Ponzio Pilato; è costituita da 28 gradini che i fedeli salgono in ginocchio per espiare colpe o chiedere grazie

O R



E

Liscio



561

Religioso

1850

Roma

S.f.

Ottone

W: 4,6 gr

D: 28x23 mm

T: 1,8 mm

H: 12

n° inv. 03713

Bordo ovale rilevato con appiccagnolo complanare  
 PIUS IX ELECTUS 16 JUN 1846

Busto del Pontefice volto a destra con zucchetto e piviale

Bordo ovale rilevato con appiccagnolo complanare  
 S. PETRUS S. PAULUS

Il busto dei due Apostoli stanti

Roma Cap 00100 Lazio - Pio IX = Giovanni Maria Mastai Ferretti (Senigallia 1792 - Roma 1878), regnò dal 1846 - Semenzato F., 10 maggio 1990, n. 391 (Bartolotti F., *La medaglia annuale dei romani pontefici da Paolo V a Paolo VI*, I - 9 Rimini 1967) - Il Giubileo del 1850 non venne celebrato per la luttuosa ragione dei tempi, anche se il Papa promulgò ugualmente un perdono generale senza la necessità di compiere il viaggio a Roma.



O R



E

Liscio

562

Religioso

1900

Roma

Bianchi

Bronzo

W: 11,8 gr

D: 30,4 mm

T: 3 mm

H: 12

n° inv. 01230

Bordo circolare rilevato LEO. XIII PONT. MAX. AN. XXII  
 BIANCHI

Busto del Pontefice volto a sinistra con zucchetto e piviale

Bordo circolare rilevato VENITE · AD · ME · OMNES HAEC ·  
 EST · PORTA · DOMINI

Cristo nimbato stante su nubi dietro alla Porta Santa chiusa con  
 Croce latina nel vano/ AN · MCM

Roma Cap 00100 Lazio Leone XIII = Gioacchino Pecci (Carpinetto 1810 - Roma 1903), regnò dal 1878 al 1903; noto per l'Enciclica *Rerum Novarum* sui principi cristiani nel mondo del lavoro - Medaglia ufficiale del Giubileo secolare consacrato al Redentore - Berni G., *Le medaglie degli anni santi*, Barcellona 1950, p. 146 n. 330 - Traina M., *Gli anni santi*, in *La Numismatica* dicembre 1977 p. 389- Eugubium 19-2008, n.475



O R



E

Liscio

Religioso

1900

Roma

Giorgi L.

Sn Ag

W: 20,1 gr

D: 40,8 mm

T: 3,5 mm

H: 6

n° inv. 07131

Bordo circolare rilevato LEO ■ XIII ■ PONT ■ MAX ■ ANNO ■  
JVILARI MCMBusto del Pontefice volto a sinistra con zucchetto e piviale/ L.  
GIORGI F.Bordo circolare rilevato BASILICA DI S. PIETRO  
✿ ROMA ✿

Piazza S. Pietro con la Basilica/ GIORGI

Roma Cap 00100 Lazio - Giubileo secolare consacrato al Redentore -  
Leone XIII = Gioacchino Pecci (Carpineto 1810 - Roma 1903), regnò dal  
1878 al 1903; noto per l'Enciclica *Rerum Novarum* sui principi cristiani  
nel mondo del lavoro - Giubileo secolare consacrato al Redentore - Berni  
G., *Le medaglie degli anni santi*, Barcellona 1950, p. 151 n. 343

O R



E

Liscio

Religioso

1900

Roma

Giorgi L.

Bronzo

W: 37,5 gr

D: 41,5 mm

T: 3,8 mm

H: 12

n° inv. 09231

Bordo circolare rilevato JESVS ■ CHRISTVS ■ DEVS ■  
HOMO ■ VIVIT ■ REGNAT ■ IMPERAT ■ MCMCristo nimbato stante con croce sul globo terrestre,  
L. GIORGI F.

Bordo circolare rilevato

Il Papa abbatte il muro della Porta Santa circondato dal clero e  
dai fedeli/ MCM GIORGIRoma Cap 00100 Lazio - Giubileo secolare consacrato al  
Redentore - Il diritto è stato utilizzato da Johnson per una  
medaglia relativa al restauro del santuario di Monte S. Giuliano  
Caltanissetta avvenuto durante il Giubileo del 1900.

O R



E

Liscio - BRONZO

Religioso

1900

Roma

Johnson

Ottone

W: 45,1 gr

D: 47 mm

T: 4,1 mm

H: 12

n° inv. 09937

Bordo circolare rilevato ANNVS SACER LEONE XIII • P • M •, 4 ovali a h 3, 6, 9, 12 contenenti le 4 basiliche patriarcali, BAS • VAT •, BAS • LIB •, BAS • OST •, BAS • LAT •

Busto del Pontefice volto a sinistra con zucchetto e piviale, in cornice circolare perlinata

Bordo circolare rilevato + CHRISTO • DEO • SERVATORI • NOVI • SAEC • DEDICATIO + ROMAE • AN • MDCCCC +

Cristo nimbato seduto davanti alla croce con la destra benedicente e la sinistra che tiene il mondo, su nubi sorretto da angeli, a h 8 S • J •, in cornice circolare

Roma Cap 00100 Lazio - Berni G., *Le medaglie degli anni santi*, Barcellona 1950, p. 151 n. 344 - Leone XIII = Gioacchino Pecci (Carpineto 1810 - Roma 1903), regnò dal 1878 al 1903; noto per l'Enciclica *Rerum Novarum* sui principi cristiani nel mondo del lavoro - Giubileo secolare consacrato al Redentore - Artemide 2005/05/05 n. 2496 - Artemide 2005/09/01 n.1071



O R



E

Liscio

Religioso

1900

Roma

Kawaczynsky

Sn Ag

W: 13,2 gr

D: 33,3 mm

T: 3 mm

H: 12

n° inv. 09347

Bordo circolare rilevato LEO XIII P. P. AD JUBILAEUM MDCCCC.

Busto del papa volto a sinistra con berretto, mozzetta e stola/ KAWACZYNSKY

Bordo circolare rilevato DISCITE A ME. QUIA MITIS SUM ET HUMILIS CORDE

Busto nimbato di Gesù Cristo con il cuore raggiato tra le mani

Roma Cap 00100 Lazio - Berni G., *Le medaglie degli anni santi*, Barcellona 1950, p. 153 n. 351 v. (medaglia tedesca) - Giubileo secolare consacrato al Redentore - Leone XIII = Gioacchino Pecci (Carpineto 1810 - Roma 1903), regnò dal 1878 al 1903; noto per l'Enciclica *Rerum Novarum* sui principi cristiani nel mondo del lavoro - Giubileo secolare consacrato al Redentore



O R



E

Liscio

Religioso

1900

Roma

S.f.

Au Ag

W: 7,3 gr

D: 26 mm

T: 2 mm

H: 12

n° inv. 03580

Bordo circolare rilevato con appiccagnolo trasversale

GIUBILEO SECOLARE ANNO SANTO ✦ ROMA 1900 ✦

LEONE XIII, busto volto a sinistra con zucchetto e piviale,  
PONT. MASS in formella tetralobata d'argento

Bordo circolare rilevato con appiccagnolo trasversale

OMAGGIO UNIVERSALE A GESU' REDENTORE ✦

Cristo nimbato seduto davanti alla croce, con la destra benedicente e il mondo nella sinistra, in formella tetralobata d'argento

Roma Cap 00100 Lazio - Giubileo secolare consacrato al Redentore - Berni G., *Le medaglie degli anni santi*, Barcellona 1950, p. 152 n. 345 var.

O R



E

Liscio

Religioso

1900

Roma

S.f.

Ottone

W: 1,7 gr

D: 24x20 mm

T: 0,8 mm

H: 12

n° inv. 03712

Bordo ovale rilevato con appiccagnolo complanare

LEONE XIII PONT.

Busto del Pontefice volto a destra con zucchetto e piviale/  
ROMA

Bordo ovale rilevato con appiccagnolo complanare

S. PIETRUS S. PAULUS

I due Apostoli stanti

Roma Cap 00100 Lazio Leone XIII = Giocchino Pecci (Carpineto 1810 - Roma 1903), regnò dal 1878 al 1903; noto per l'Enciclica *Rerum Novarum* sui principi cristiani nel mondo del lavoro - Giubileo secolare consacrato al Redentore

O R



E

Liscio

Religioso  
1900  
Roma  
S.f.  
Ottone

W: 5,3 gr  
D: 31x22 mm  
T: 1,4 mm  
H: 12  
n° inv. 07404

Bordo rettangolare bilobato con appiccagnolo complanare e cornice interna perlinata GIUBILEO SECOL ANNO SANTO ROMA 1900

Busto del Pontefice volto a sinistra con zucchetto mozzetta e stola/ LEONE XIII/ PONT. MASS.

Bordo rettangolare bilobato con appiccagnolo complanare e cornice interna perlinata OMAGGIO UNIVERS. A GESU' REDENT.

Cristo nimbato seduto davanti alla croce benedice con la destra e tiene il mondo nella sinistra, sostenuto dagli Angeli

Roma Cap 00100 Lazio - Giubileo secolare consacrato al Redentore - Leone XIII = Gioacchino Pecci (Carpineto 1810 - Roma 1903), regnò dal 1878 al 1903; noto per l'Enciclica *Rerum Novarum* sui principi cristiani nel mondo del lavoro - Giubileo secolare consacrato al Redentore - Berni G., *Le medaglie degli anni santi*, Barcellona 1950, p. 151 n. 345

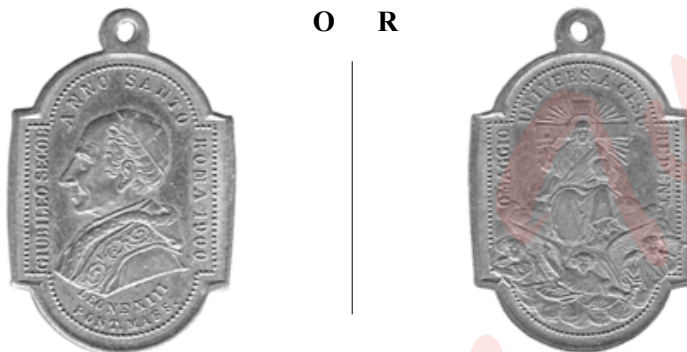

O R

E

Liscio

Religioso  
1900  
Roma  
S.J.  
Sn

W: 22 gr  
D: 38,4 mm  
T: 3 mm  
H: 12  
n° inv. 06450

Bordo circolare rilevato con appiccagnolo complanare  
LEO • XIII PONT • MAX

Il busto del Pontefice volto a sinistra con zucchetto e stola

Bordo circolare rilevato con appiccagnolo complanare S. J. ad h 8  
CHRISTO • DEO • SERVATORI NOVI • SAEC • DEDICATIO

Cristo nimbato seduto davanti alla croce, con la destra benedicente e il mondo nella sinistra, sorretto da Angeli

Roma Cap 00100 Lazio - Roma Cap 00100 Lazio - Giubileo secolare consacrato al Redentore - Leone XIII = Gioacchino Pecci (Carpineto 1810 - Roma 1903), regnò dal 1878 al 1903; noto per l'Enciclica *Rerum Novarum* sui principi cristiani nel mondo del lavoro



O R

E

Liscio

Religioso

1900

Roma

S.J.

Ottone

W: 5,6 gr

D: 27,2 mm

T: 1,2 mm

H: 12

n° inv. 06451

Bordo tetralobato rilevato con appiccagnolo complanare GIUBILEO SECOLARE ANNO SANTO ROMA 1900 LEONE XIII PONT. MASS.

Il busto del Pontefice volto a sinistra con zucchetto e piviale

Bordo tetralobato rilevato con appiccagnolo complanare

OMAGGIO UNIVERS. A GESU' REDENT \*\*\*

Cristo nimbato seduto davanti alla croce, con la destra benedicente e il mondo nella sinistra, sorretto da un Angelo

Roma Cap 00100 Lazio - Giubileo secolare consacrato al Redentore - Leone XIII = Gioacchino Pecci (Carpineto 1810 - Roma 1903), regnò dal 1878 al 1903; noto per l'Enciclica *Rerum Novarum* sui principi cristiani nel mondo del lavoro - Giubileo secolare consacrato al Redentore - Berni G., *Le medaglie degli anni santi*, Barcellona 1950, p. 152 n. 345 var.



O R



E

Liscio

Religioso

1900

Roma

S.J.

Ag

W: 12,2 gr

D: 32 mm

T: 3 mm

H: 12

n° inv. 06925

Bordo circolare rilevato con appiccagnolo complanare LEONE XIII PONT. MASS.

Il busto del Pontefice volto a sinistra con zucchetto mozzetta e stola/ ROMA

Bordo circolare rilevato con appiccagnolo complanare

ANNVS · SACER ✦ ROMAE · AN · MDCCCC ✦

Il Papa abbatte il muro della Porta Santa circondato dal clero e dai fedeli/ S.J.

Roma Cap 00100 Lazio - Giubileo secolare consacrato al Redentore - Leone XIII = Gioacchino Pecci (Carpineto 1810 - Roma 1903), regnò dal 1878 al 1903; noto per l'Enciclica *Rerum Novarum* sui principi cristiani nel mondo del lavoro - Giubileo secolare consacrato al Redentore - Berni G., *Le medaglie degli anni santi*, Barcellona 1950, p. 149 n. 337 var.



O R



E

Liscio

573

Religioso

1900

Roma

S.J.

Dorato

W: 7,8 gr

D: 25,7 mm

T: 2,5 mm

H: 12

n° inv. 08435

Bordo circolare rilevato con appiccagnolo complanare

LEO XIII PONT. MAX AN IVBILAEI S.J.

Busto del papa volto a sinistra con berretto, mozzetta e stola/

ROMAE

Bordo circolare rilevato con appiccagnolo complanare CENTURIA SOL.  
OBSEQUIO IESU CER. RED. PROMOVENDO XIX SAECULO  
EXEUNTE/ INEUNTE XX

Croce con la scritta BE/ NEMEREN/ TI

Roma Cap 00100 Lazio - Giubileo secolare consacrato al  
Redentore - Leone XIII = Gioacchino Pecci (Carpineto 1810 -  
Roma 1903), regnò dal 1878 al 1903; noto per l'Enciclica *Rerum  
Novarum* sui principi cristiani nel mondo del lavoro - Giubileo  
secolare consacrato al Redentore

O R



E

Liscio

574

Religioso

1925

Roma

Boninsegna E.

Ag

W: 7,1 gr

D: 26,4 mm

T: 2 mm

H: 12

n° inv. 07524

Bordo circolare con appiccagnolo complanare

✠ PIVS ✠ PP ✠ XI, busto del Pontefice stante con berretto e piviale,  
braccio destro benedicente e sinistro sulla bolla con scritta incisa  
IVBILAEVM/ MCMXXV

Bordo circolare con appiccagnolo complanare ANNO

JUBILAEI ROMAE MCMXXV

La Cupola di S. Pietro raggiata / VIDETE REGIONES/ QVIAM JAM/  
ALBAE SVNT/ AD MESSEM in cartella rettangolare tra spighe di grano  
unite a h 6Roma Cap 00100 Lazio - Indetto con bolla *Infinita Dei Misericordia* da Pio XI =  
Achille Ratti (Desio - MI 1857 - Roma 1939), Pontefice dal 1922; venne organizzata  
una grande esposizione missionaria. Medaglia ufficiale disegnata dal pittore romano  
Corrado Mezzana e coniata da Lorioli & Castelli, distribuita nel diametro di 35 mm in  
Ag ai cardinali e in bronzo agli arcivescovi e vescovi, nel diametro 26 mm ai capi  
pellegrini, e nel diametro 18 mm a tutti - Berni G., *Le medaglie degli anni santi*,  
Barcellona 1950, p. 159 n. 364

O R



E

Liscio

575

Religioso

1925

Roma

S. J.

Ag

W: 2,7 gr

D: 17,9 mm

T: 1,5 mm

H: 12

n° inv. 04938

Bordo circolare con appiccagnolo complanare

Il Papa circondato da fedeli abbatte il muro della Porta Santa, sovrastata da Angeli/ SJ ANNO IVBILAEI/ MCMXXV

Bordo circolare con appiccagnolo complanare

Due Angeli sorreggono l'emblema papale sopra cartella EXPOSITIO/ MISSIONVM - CAT./ IN VATICANIS EDIBVS/ ANNO IVBILARI/ - MCMXXV -

Roma Cap 00100 Lazio - Var.: 7 gr 25,6 mm. - Indetto con bolla *Infinita Dei Misericordia* da Pio XI = Achille Ratti (Desio - MI 1857 - Roma 1939), Pontefice dal 1922; venne organizzata una grande esposizione missionaria

O R



E

Liscio

576

Religioso

1925

Roma

S. J.

Al

W: 1 gr

D: 21,2 mm

T: 1,6 mm

H: 12

n° inv. 07437

Bordo circolare con appiccagnolo complanare

Il Papa circondato da fedeli abbatte il muro della Porta Santa, sovrastata da Angeli/ SJ ANNO IVBILAEI/ MCMXXV

Bordo circolare con appiccagnolo complanare

Due Angeli sorreggono l'emblema papale/ cartella con scritta EXPOSITIO/ MISSIONVM - CATH./ IN VATICANIS EDIBVS/ ANNO IVBILARI/ - MCMXXV - / 4 basiliche

Roma Cap 00100 Lazio - Indetto con bolla *Infinita Dei Misericordia* da Pio XI = Achille Ratti (Desio - MI 1857 - Roma 1939), Pontefice dal 1922; venne organizzata una grande esposizione missionaria

O R



E

Liscio



577

Religioso

1925

Roma

S.f

Cu

W: 4,3 gr

D: 22 mm

T: 2,2 mm

H: 12

n° inv. 07908

Bordo circolare con appiccagnolo complanare

PIVS • XI° PONT MAX

Busto con berretto e stola volto a destra

Bordo circolare con appiccagnolo complanare

ANNVS SANTVS MCMXXV

La Basilica di S. Pietro / ROMAE

Roma Cap 00100 Lazio - Indetto con bolla *Infinita Dei**Misericordia* da Pio XI = Achille Ratti (Desio - MI 1857 -

Roma 1939) , Pontefice dal 1922; venne organizzata una grande

esposizione missionaria



O R



E

Liscio

578

Religioso

1925

Roma

S.f

Ag

W: 10 gr

D: 30,2 mm

T: 2,5 mm

H: 12

n° inv. 05904

Bordo circolare ° PIVS XI PONT. MAX °

Busto del Pontefice con zucchetto e piviale volto a sinistra

Bordo circolare ANNO IVBILARI ALMA ROMA

Porta Santa/ MCMXXV

Roma Cap 00100 Lazio - Indetto con bolla *Infinita Dei**Misericordia* da Pio XI = Achille Ratti (Desio - MI 1857 -

Roma 1939), papa dal 1922; venne organizzata una grande

esposizione missionaria



O R



E

Liscio

579

Religioso  
1925  
Roma  
S.f.  
Al

W: 2 gr

D: 26,5 mm

T: 2,5 mm

H: 12

n° inv. 07238

Bordo circolare rilevato con appiccagnolo complanare  
PIVS XI PONT MAX + ANNO JVBILAEI

Busto del Pontefice volto a destra con triregno e piviale

Bordo circolare rilevato con appiccagnolo complanare

Scena con l'apertura della Porta Santa/ ROMAE • MCMXXV •

Roma Cap 00100 Lazio - Var.: 0,6 gr, 18,2 mm R/ senza scritta in ex. -  
Anno Santo indetto con bolla *Infinita Dei Misericordia* da Pio XI =  
Achille Ratti (Desio - MI 1857 - Roma 1939), Pontefice dal 1922; venne  
organizzata una grande esposizione missionaria



O R



E

Liscio

580

Religioso  
1925  
Roma  
S.f.  
Al

W: 1,2 gr

D: 21,5 mm

T: 1,8 mm

H: 12

n° inv. 07239

Bordo circolare rilevato PIVS • XI • PONT • MAX •

Busto del Pontefice volto a destra con zucchetto mozzetta e piviale

Bordo circolare rilevato + ANNO JVBILAEI + ROMÆ  
MCMXXV

Scena con l'apertura della Porta Santa in cornice circolare  
rilevata

Roma Cap 00100 Lazio Var.: 0,8 gr, 17,8 mm - Ag 1,7 gr, 14 mm - Al  
2,2 gr, 26 mm - Al 3,8 gr 33 mm - Ag 2,2 gr, 16,5 mm - Indetto con bolla  
*Infinita Dei Misericordia* da Pio XI = Achille Ratti (Desio - MI 1857 -  
Roma 1939), Pontefice dal 1922; venne organizzata una grande  
esposizione missionaria



O R



E

Liscio

581

Religioso

1925

Roma

S.f.

Al

W: 1,1 gr

D: 21,8 mm

T: 1,6 mm

H: 12

n° inv. 07240

Bordo circolare rilevato con appiccagnolo complanare

MARIA IMMAC. ORA P. N. in cornice festonata

Busto della Madonna nimbata e velata volta a destra

Bordo circolare rilevato con appiccagnolo complanare

ANNO SANTO • + • ROMA 1925

Scena con l'apertura della Porta Santa/ DEPOSÉ in cornice circolare rilevata

Roma Cap 00100 Lazio - Indetto con bolla *Infinita Dei Misericordia* da Pio XI = Achille Ratti (Desio - MI 1857 - Roma 1939) , Pontefice dal 1922; venne organizzata una grande esposizione missionaria

O R



E

Liscio

582

Religioso

1925

Roma

S.f.

Ag

W: 2,9 gr

D: 19,7 mm

T: 1,8 mm

H: 12

n° inv. 07255

Bordo circolare con appiccagnolo complanare

Ramo di alloro, RICORDO/ DI/ ROMA

Bordo circolare rilevato con appiccagnolo complanare ANNO

JVBILAEI + ROMAE MCMXXV

Scena con l'apertura della Porta Santa

Roma Cap 00100 Lazio - Indetto con bolla *Infinita Dei Misericordia* da Pio XI = Achille Ratti (Desio - MI 1857 - Roma 1939) , Pontefice dal 1922; venne organizzata una grande esposizione missionaria

O R



E

Liscio

Religioso  
1925  
Roma  
S.f.  
Ni

**W:** 3,1 gr  
**D:** 17,5 mm  
**T:** 2 mm  
**H:** 12  
n° inv. 07254

Bordo circolare rilevato con appiccagnolo complanare  
• PIVS • XI • PONT • MAX •  
Busto del Pontefice volto a destra con triregno e stola

Bordo circolare rilevato con appiccagnolo complanare

Scena con l'apertura della Porta Santa/ ANNO JVBILAEI /  
ROMAE • MCMXXXV •  
Roma Cap 00100 Lazio - Indetto con bolla Infinita Dei  
Misericordia da Pio XI = Achille Ratti (Desio - MI 1857 - Roma  
1939), papa dal 1922; venne organizzata una grande esposizione  
missionaria



O R



E

Liscio

Religioso  
1925  
Roma  
S.f.  
Ag - Al

**W:** 3,1 gr  
**D:** 18 mm  
**T:** 2 mm  
**H:** 12  
n° inv. 07256

Bordo circolare con appiccagnolo complanare  
PIVS • XI • PONT • MAX •

Busto del Pontefice volto a destra con zucchetto mozzetta e stola

Bordo circolare con appiccagnolo complanare

La Porta Santa con due Angeli ai lati/ ANNO IVBILAEI/  
MCMXXXV

Roma Cap 00100 Lazio - Var.: Al 1,7 gr 25,8 mm - Ag 4,9 gr 21,8 mm -  
Al 0,9 gr, 21,2 mm - Ag 13,5 gr 32 mm - Indetto con bolla Infinita Dei  
Misericordia da Pio XI = Achille Ratti (Desio - MI 1857 - Roma 1939),  
Pontefice dal 1922; venne organizzata una grande esposizione missionaria  
- Berni G., *Le medaglie degli anni santi*, Barcellona 1950, p. 164 n. 378



O R



E

Liscio

585

Religioso  
1925  
Roma  
S.f.  
Al

W: 0,7 gr

D: 18,4 mm

T: 1,3 mm

H: 12

n° inv. 07302

Bordo circolare rilevato con appiccagnolo complanare  
PIVS • XI • PONT • MAX • ANNO • JVBILAEI + - +

Busto del Pontefice volto a sinistra con zucchetto, mozzetta e stola in cornice circolare perlinata

Bordo circolare rilevato con appiccagnolo complanare

Scena con l'apertura della Porta Santa

Roma Cap 00100 Lazio Var.: 1,1 gr, 21,5 mm - Indetto con bolla *Infinita Dei Misericordia* da Pio XI = Achille Ratti (Desio - MI 1857 - Roma 1939), Pontefice dal 1922; venne organizzata una grande esposizione missionaria

O R



E

Liscio

586

Religioso  
1925  
Roma  
S.f.  
Dorato

W: 6,8 gr

D: 25 mm

T: 2 mm

H: 12

n° inv. 07402

Bordo circolare rilevato con appiccagnolo complanare  
PIVS XI • PONT MAX •

Busto del Pontefice volto a destra con zucchetto, mozzetta e stola

Bordo circolare rilevato con appiccagnolo complanare  
ANNO SANTO

Tiara e chiavi decussate/ MCMXXV

Roma Cap 00100 Lazio Var.: R/leg COMMEMORATIVA \* RICORDO\*, campo ANNO/ SANTO/ 1925 con nastrino giallo e bianco - Indetto con bolla *Infinita Dei Misericordia* da Pio XI = Achille Ratti (Desio - MI 1857 - Roma 1939), Pontefice dal 1922; venne organizzata una grande esposizione missionaria

O R



E

Liscio

Religioso	Bordo circolare con appiccagnolo complanare
1925	PIVS • XI • • PONT • MAX •
Roma	Busto del Pontefice volto a destra con berretto, mozzetta e stola
S.f.	Bordo circolare con appiccagnolo complanare
Ag	
W: 5,6 gr	Cristo sulla Croce tra fedeli genuflessi/ ANNO IVBILAEI/ •
D: 21,5 mm	MCMXXV •
T: 2,2 mm	Roma Cap 00100 Lazio - Indetto con bolla <i>Infinita Dei</i>
H: 12	<i>Misericordia</i> da Pio XI = Achille Ratti (Desio - MI 1857 -
n° inv. 07522	Roma 1939), Pontefice dal 1922; venne organizzata una grande esposizione missionaria

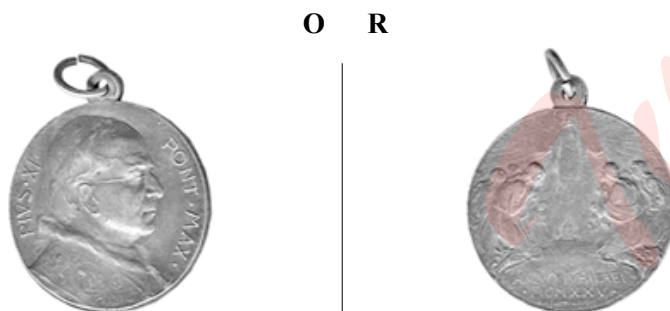

E  
Liscio

Religioso	Bordo circolare rilevato con appiccagnolo complanare
1925	Croce con le 4 basiliche patriarcali sui bracci, al centro testa del Papa volta a sin/ PIVS XI PONT MAX, negli spazi ANNO SANTO ROMA 1925 stemma ed emblema Papale, quattro animali nimbati negli angoli
Roma	
S.f.	Bordo circolare rilevato con appiccagnolo complanare
Ag	
W: 9,9 gr	Il Vescovo con i fedeli all'apertura della Porta Santa/ ANNO
D: 28,2 mm	JVBILAEI/ ROMA MCMXXV
T: 2,5 mm	Roma Cap 00100 Lazio - Indetto con bolla <i>Infinita Dei</i>
H: 12	<i>Misericordia</i> da Pio XI = Achille Ratti (Desio - MI 1857 -
n° inv. 08517	Roma 1939), Pontefice dal 1922; venne organizzata una grande esposizione missionaria - Berni G., <i>Le medaglie degli anni santi</i> , Barcellona 1950, p. 168 n. 391



E  
Liscio

Religioso

1925

Roma

S.f.

Ag

W: 2,9 gr

D: 18 mm

T: 2,2 mm

H: 12

n° inv. 08963

Bordo circolare con appiccagnolo complanare

Scena dell'apertura della Porta Santa/ ANNO IVBILAEI/  
MCMXXV

Bordo circolare con appiccagnolo complanare

EXPOSITIO/ MISSIONVM . CATH/ IN VATICANIS ÆDIBVS/ ANNO  
IVBILARI/ MCMXXV. in cartella sostenuta da due angeliRoma Cap 00100 Lazio - Indetto con bolla *Infinita Dei*  
*Misericordia* da Pio XI = Achille Ratti (Desio - MI 1857 -  
Roma 1939) , Pontefice dal 1922; venne organizzata una grande  
esposizione missionaria

O R



E

Liscio

Religioso

1925

Roma

S.f.

Al

W: 0,3 gr

D: 20x15 mm

T: 1 mm

H: 12

n° inv. 09468

Bordo ovalare irregolare con fregi e appiccagnolo complanare

Busto del pontefice volto a destra circondato dalla scritta PIVS ■ XI ■  
PONT ■ MAX ■ in cornice lineare ovale

Bordo ovalare irregolare con fregi e appiccagnolo complanare

ANNO/ JVBILAEI/ MCMXXV in cornice lineare ovale

Roma Cap 00100 Lazio - Indetto con bolla *Infinita Dei*  
*Misericordia* da Pio XI = Achille Ratti (Desio - MI 1857  
Roma 1939) , Pontefice dal 1922; venne organizzata una grande  
esposizione missionaria

O R



E

Liscio

591

Religioso

1925

Roma

S.f.

Ag

W: 13,2 gr

D: 30 mm

T: 3,5 mm

H: 12

n° inv. 09517

Bordo circolare con appiccagnolo complanare

PIVS XI PONTIFEX MAX

AN/ DO/ MC, busto con berretto e stola volto a destra, NO/  
MINI/ MXXV

Bordo circolare con appiccagnolo complanare

Gregge di pecore sormontato da croce nel cielo stellato/ PAX  
CHRISTI IN RE/ GNO CHRISTIRoma Cap 00100 Lazio - Indetto con bolla *Infinita Dei  
Misericordia* da Pio XI = Achille Ratti (Desio - MI 1857 -  
Roma 1939), Pontefice dal 1922; venne organizzata una grande  
esposizione missionaria - Traina M., *Gli anni santi*, in La  
Numismatica gennaio 1978 p. 17

O R



E

Liscio

592

Religioso

1925

Roma

XN

Ag

W: 2,5 gr

D: 17,8 mm

T: 1,5 mm

H: 12

n° inv. 07332

Bordo circolare con appiccagnolo complanare

PIVS • XI • PONT • MAX

Busto del Pontefice volto a sinistra con zucchetto, mozzetta e  
stola

Bordo circolare con appiccagnolo complanare

ANNO SANTO • 1925 •

• ROMA • / scena con l'apertura della Porta Santa/ XN

Roma Cap 00100 Lazio - Indetto con bolla *Infinita Dei  
Misericordia* da Pio XI = Achille Ratti (Desio - MI 1857 - Roma  
1939), Pontefice dal 1922; venne organizzata una grande  
esposizione missionaria

O R



E

Liscio



Religioso

1950

Roma

Bertoni

Ag

W: 7,9 gr

D: 25 mm

T: 2,5 mm

H: 12

n° inv. 07904

Bordo circolare con appiccagnolo complanare

ANNO JVBILAEI MCML + BERTONI

Papa Pio XII benedicente/ basilica di S. Pierto

Bordo circolare con appiccagnolo complanare

S. ANTONIUS DE PADUA AFFER

Il Santo con giglio e Bambino/ chiesa

Roma Cap 00100 Lazio - Roma Cap 00100 Lazio - Pio XII = Eugenio Pacelli (Roma 1876 - 1958), regnò dal 2 marzo 1939 al 9 ottobre 1958.

Anno santo indetto con bolla *Iubilaeum maximum*, pubblicata nel giorno dell'Ascensione; vide l'affluenza di oltre 3 milioni di pellegrini e nel 1951 fu esteso a tutto il mondo

O R



E

Liscio

Religioso

1950

Roma

Lorioli

Ag

W: 8,2 gr

D: 32x23 mm

T: 2,5 mm

H: 12

n° inv. 07401

Bordo rettangolare irregolare con appiccagnolo complanare

La Porta Santa con frontone/ PIVS XII P.M./ insegna Papale/ MCML in cartella/ PORTA SANCTA/ porta traforata a croce

Bordo rettangolare irregolare con appiccagnolo complanare

PRECES/ ET/ PAENITENTIA/ DEP. BREV.5/431/ LORIOLI, porta traforata a croce, MILANO

Roma Cap 00100 Lazio - Pio XII = Eugenio Pacelli (Roma 1876 - 1958), regnò dal 2 marzo 1939 al 9 ottobre 1958. Anno santo indetto con bolla *Iubilaeum maximum*, pubblicata nel giorno dell'Ascensione; vide l'affluenza di oltre 3 milioni di pellegrini e nel 1951 fu esteso a tutto il mondo

O R



E

Liscio

Religioso

1950

Roma

Mistruzzi

Ag

W: 4,6 gr

D: 22,4 mm

T: 2,2 mm

H: 12

n° inv. 04615

Bordo circolare rilevato con appiccagnolo complanare  
PIVS • XII • ROMANVS • PONTIFEX • MAXIMVS

Busto del Papa con zucchetto e piviale volto a sinistra/  
MISTRUZZI

Bordo circolare rilevato con appiccagnolo complanare EGO • SVM •  
OSTIVM • PER • ME • SI • QVIS • INTROIERIT • SALVABITVR ☩

ANNO/ LAEI, Porta Santa con monogramma di Cristo raggiato,  
JVBI/ MCML

Roma Cap 00100 Lazio - Pio XII = Eugenio Pacelli (Roma 1876 - 1958),  
regnò dal 2 marzo 1939 al 9 ottobre 1958. Anno santo indetto con bolla  
*Iubilaeum maximum*, pubblicata nel giorno dell'Ascensione; vide  
l'affluenza di oltre 3 milioni di pellegrini e nel 1951 fu esteso a tutto il  
mondo. Medaglia ufficiale con monogramma raggiato, distribuita a tutti i  
pellegrini - Berni G., *Le medaglie degli anni santi*, Barcellona 1950, p.189  
n. 451



O R



E

Liscio

Religioso

1950

Roma

Mistruzzi

Ag

W: 2,4 gr

D: 18 mm

T: 1,8 mm

H: 12

n° inv. 07303

Bordo circolare rilevato con appiccagnolo complanare

Croce con la raffigurazione della quattro basiliche intercalate da ANNO SANTO  
1950 ROMA, al centro PIVS XII PONT. MAX, busto del Pontefice volto a sinistra  
con berretto, mozzetta e stola in cornice circolare rilevata

Bordo circolare rilevato con appiccagnolo complanare  
ANNVS SANCTVS

Porta Santa con MCML in cartella rettangolare

Roma Cap 00100 Lazio - Pio XII = Eugenio Pacelli (Roma 1876 - 1958),  
regnò dal 2 marzo 1939 al 9 ottobre 1958. Anno santo indetto con bolla  
*Iubilaeum maximum*, pubblicata nel giorno dell'Ascensione; vide  
l'affluenza di oltre 3 milioni di pellegrini e nel 1951 fu esteso a tutto il  
mondo



O R



E

Liscio

597

Religioso  
1950  
Roma  
Morbiducci P.  
Cu Ag  
W: 1,4 gr  
D: 14 mm  
T: 1,2 mm  
H: 12  
n° inv. 07608

Bordo circolare rilevato con la raffigurazione delle quattro basiliche intercalate da ANNO IVBILÆI MCML ROMA  
Busto del Pontefice volto a sinistra con berretto, mozzetta e stola in cornice rettangolare rilevata/ PIVS XII PONT. MAX.  
Bordo circolare rilevato con appiccagnolo complanare  
SANCTA/ ANIMAM, Porta Santa, REDDE/ MEAM

Roma Cap 00100 Lazio - Pio XII = Eugenio Pacelli (Roma 1876 - 1958), regnò dal 2 marzo 1939 al 9 ottobre 1958. Anno santo indetto con bolla *Iubilaum maximum*, pubblicata nel giorno dell'Ascensione; vide l'affluenza di oltre 3 milioni di pellegrini e nel 1951 fu esteso a tutto il mondo - Berni G., *Le medaglie degli anni santi*, Barcellona 1950, p.199 n. 481

O R

E  
Liscio

598

Religioso  
1950  
Roma  
Neri A.  
Dorato  
W: 4,8 gr  
D: 21,8 mm  
T: 2 mm  
H: 12  
n° inv. 09521

Bordo circolare con appiccagnolo complanare  
PAX VOBIS A. NERI  
Testa di Cristo aureolato volta a sinistra con rametto di ulivo  
Bordo circolare con appiccagnolo complanare  
Alberello di ulivo anteposto a Croce con corona di spine  
Roma Cap 00100 Lazio

O R

E  
Liscio

599

Religioso

1950

Roma

S.f.

Ag

W: 2,7 gr

D: 18,2 mm

T: 1,5 mm

H: 12

n° inv. 07260

Bordo circolare con appiccagnolo complanare

▪ PIVS ▪ XII ▪ PONT ▪ MAX

Busto del Pontefice volto a sinistra con zucchetto, mozzetta e stola

Bordo circolare con appiccagnolo complanare

Scena con l'apertura della Porta Santa/ ANNO JVBILAEI / ▪  
MCML ▪Roma Cap 00100 Lazio - Pio XII = Eugenio Pacelli (Roma 1876 - 1958),  
regnò dal 2 marzo 1939 al 9 ottobre 1958. Anno santo indetto con bolla  
*Iubiliaeum maximum*, pubblicata nel giorno dell'Ascensione; vide  
l'affluenza di oltre 3 milioni di pellegrini e nel 1951 fu esteso a tutto il  
mondo

O R



E

Liscio

600

Religioso

1950

Roma

S.f.

Dorato

W: 2,5 gr

D: 18,2 mm

T: 1,5 mm

H: 12

n° inv. 07261

Bordo circolare con appiccagnolo complanare

▪ PIVS ▪ XII ▪ PONTIFEX ▪ MAXIMVS

Busto del Pontefice volto a destra con zucchetto, mozzetta e stola

Bordo circolare con appiccagnolo complanare

ANNO SANTO MCML ROMA

Quattro medaglioni disposti a croce con le basiliche patriarcali,  
anteposti alle chiavi papali decussateRoma Cap 00100 Lazio - Pio XII = Eugenio Pacelli (Roma 1876 - 1958),  
regnò dal 2 marzo 1939 al 9 ottobre 1958. Anno santo indetto con bolla  
*Iubiliaeum maximum*, pubblicata nel giorno dell'Ascensione; vide  
l'affluenza di oltre 3 milioni di pellegrini e nel 1951 fu esteso a tutto il  
mondo - Berni G., *Le medaglie degli anni santi*, Barcellona 1950, p. 200  
n. 483

O R



E

Liscio

601

Religioso

1950

Roma

S.f.

Argentato

W: 6,3 gr

D: 29 mm

T: 2,5 mm

H: 12

n° inv. 07299

Bordo romboidale frastagliato con appiccagnolo complanare, quattro medaglioni disposti a croce con le basiliche patriarcali e raffigurazione del simbolo e dello stemma papali, del SS Sacramento e della cesta con pane e pesce ai quattro angoli

Busto del Pontefice volto a destra con zucchetto, mozzetta e stola sovrastato dalla scritta PIVS - XII in cartella rettangolare

Bordo romboidale frastagliato con appiccagnolo complanare  
ANNVS SANCTO/ 1950 ad h 12 e ROMA ad h 6

Busti nimbati affiancati di Pietro con chiave e Paolo con spada circondati dalla scritta S. PETRVS S. PAVLVS

Roma Cap 00100 Lazio - Pio XII = Eugenio Pacelli (Roma 1876 - 1958), regnò dal 2 marzo 1939 al 9 ottobre 1958. Anno santo indetto con bolla *Iubilaem maximum*, pubblicata nel giorno dell'Ascensione; vide l'affluenza di oltre 3 milioni di pellegrini e nel 1951 fu esteso a tutto il mondo



O R



E

Liscio

602

Religioso

1950

Roma

S.f.

Ottone

W: 6,3 gr

D: 28 mm

T: 2,2 mm

H: 12

n° inv. 07300

Bordo romboidale frastagliato con appiccagnolo complanare, quattro medaglioni disposti a croce con le basiliche patriarcali e raffigurazione del simbolo e dello stemma papali, del SS Sacramento e della cesta con pane e pesce ai quattro angoli

Busto del Pontefice volto a sinistra con zucchetto, mozzetta e stola sovrastato dalla scritta PIVS • XII • in cartella ovalare

Bordo romboidale frastagliato con appiccagnolo complanare  
RICORDO/ DI ad h 12 e ANNO SANTO ad h 6

Busti nimbati affiancati di Pietro con chiave e Paolo con spada circondati dalla scritta S. PETRVS S. PAVLVS

Roma Cap 00100 Lazio - Pio XII = Eugenio Pacelli (Roma 1876 - 1958), regnò dal 2 marzo 1939 al 9 ottobre 1958. Anno santo indetto con bolla *Iubilaem maximum*, pubblicata nel giorno dell'Ascensione; vide l'affluenza di oltre 3 milioni di pellegrini e nel 1951 fu esteso a tutto il mondo



O R



E

Liscio

603

Religioso

1950

Roma

S.f.

Ag

W: 1,2 gr

D: 14 mm

T: 1,4 mm

H: 12

n° inv. 07305

Bordo circolare con appiccagnolo complanare

PIVS • XII • PONTIFEX • MAXIMVS

Busto del Pontefice volto a destra con zucchetto, mozzetta e stola

Bordo circolare con appiccagnolo complanare

Le quattro basiliche patriarcali disposte a croce, al centro in cartiglio ANNO/ SANTO/ MCML

Roma Cap 00100 Lazio - Pio XII = Eugenio Pacelli (Roma 1876 - 1958), regnò dal 2 marzo 1939 al 9 ottobre 1958. Anno santo indetto con bolla *Iubilaum maximum*, pubblicata nel giorno dell'Ascensione; vide l'affluenza di oltre 3 milioni di pellegrini e nel 1951 fu esteso a tutto il mondo

O R



E

Liscio

604

Religioso

1950

Roma

S.f.

Dorato

W: 1,7 gr

D: 18,8 mm

T: 2 mm

H: 12

n° inv. 07358

Bordo circolare ANNO • JVBILAEI • MCML ✠

Monogramma di Cristo traforato

Bordo circolare

Speculare con spilla di appensione verticale

Roma Cap 00100 Lazio - Var.: argentata - Pio XII = Eugenio Pacelli (Roma 1876 - 1958), regnò dal 2 marzo 1939 al 9 ottobre 1958. Anno santo indetto con bolla *Iubilaum maximum*, pubblicata nel giorno dell'Ascensione; vide l'affluenza di oltre 3 milioni di pellegrini e nel 1951 fu esteso a tutto il mondo

O R



E

Liscio

605

Religioso

1950

Roma

S.f.

Ottone

W: 3,2 gr

D: 25 mm

T: 1,5 mm

H: 12

n° inv. 07399

Bordo romboidale frastagliato con appiccagnolo complanare, quattro medaglioni disposti a croce con le basiliche patriarcali e raffigurazione del simbolo papale, colomba, il SS Sacramento e cesta con pane e pesce ai quattro angoli

PIVS XII/ busto del Pontefice volto a sinistra con berretto, mozzetta e stola sovrastato dalla scritta/ PONT MAX in cartella rettangolare

Bordo romboidale frastagliato con appiccagnolo complanare  
PORTA SANTA ROMA ANNO SANTO 1950

La Porta Santa

Roma Cap 00100 Lazio - Pio XII = Eugenio Pacelli (Roma 1876 - 1958), regnò dal 2 marzo 1939 al 9 ottobre 1958. Anno santo indetto con bolla *Iubilaem maximum*, pubblicata nel giorno dell'Ascensione; vide l'affluenza di oltre 3 milioni di pellegrini e nel 1951 fu esteso a tutto il mondo



O R



E

Liscio

606

Religioso

1950

Roma

S.f.

Ag

W: 6,7 gr

D: 28x19 mm

T: 2,6 mm

H: 12

n° inv. 08088

Bordo rettangolare rilevato con appiccagnolo complanare  
ANNO SANTO 1950

Papa stante e benedicente con zucchetto e stola/ PIVS • XII •  
PONT • MAXIMVS/ • • R. F. S. P. C. • •

Bordo rettangolare rilevato con appiccagnolo complanare

Pietro in trono tra i Cardinali/ CATTEDRA DI S. PIETRO/  
CITTA' DEL VATICANO

Roma Cap 00100 Lazio - Pio XII = Eugenio Pacelli (Roma 1876 - 1958), regnò dal 2 marzo 1939 al 9 ottobre 1958. Anno santo indetto con bolla *Iubilaem maximum*, pubblicata nel giorno dell'Ascensione; vide l'affluenza di oltre 3 milioni di pellegrini e nel 1951 fu esteso a tutto il mondo



O R



E

Liscio

607

Religioso

1950

Roma

S.f.

Ag

W: 1,3 gr

D: 13,4 mm

T: 1,4 mm

H: 12

n° inv. 08518

Bordo circolare con appiccagnolo complanare

PIVS • XII • PONTIFEX • M

Busto del Papa con zucchetto e piviale volto a destra

Bordo circolare con appiccagnolo complanare

PORTA SANCTA A. JUBILAEI MCML

Porta Santa

Roma Cap 00100 Lazio - Pio XII = Eugenio Pacelli (Roma 1876 - 1958), regnò dal 2 marzo 1939 al 9 ottobre 1958. Anno santo indetto con bolla *Iubilaem maximum*, pubblicata nel giorno dell' Ascensione; vide l'affluenza di oltre 3 milioni di pellegrini e nel 1951 fu esteso a tutto il mondo

O R



E

Liscio

608

Religioso

1950

Roma

S.f.

Ag

W: 1,2 gr

D: 12,2 mm

T: 1,5 mm

H: 12

n° inv. 08519

Bordo circolare con appiccagnolo complanare

PIVS • XII • PONT • M

Busto del Papa con zucchetto e piviale volto a sinistra

Bordo circolare con appiccagnolo complanare

ANNO SANTO

La basilica di S. Pietro/ 1950

Roma Cap 00100 Lazio - Pio XII = Eugenio Pacelli (Roma 1876 - 1958), regnò dal 2 marzo 1939 al 9 ottobre 1958. Anno santo indetto con bolla *Iubilaem maximum*, pubblicata nel giorno dell' Ascensione; vide l'affluenza di oltre 3 milioni di pellegrini e nel 1951 fu esteso a tutto il mondo

O R



E

Liscio



609

Religioso

1950

Roma

S.f.

Ag

W: 4,2 gr

D: 28,5 mm

T: 1,5 mm

H: 12

n° inv. 08521

Bordo rettangolare lobato con appiccagnolo complanare

Testa di Dio / cartella con scritta BATTI CHE TI SARA' APERTO/ gli Apostoli attorno alla Porta Santa/ ANNOJUBILAEI MCML in cartella

Bordo rettangolare lobato con appiccagnolo complanare

SE CON PURA FEDE/ A ME TU BUSSI/ OTTERRAI/  
MERCEDE/ DEP. ALBANO. INC. ALMOR./ MILANORoma Cap 00100 Lazio - Pio XII = Eugenio Pacelli (Roma 1876 - 1958),  
regnò dal 2 marzo 1939 al 9 ottobre 1958. Anno santo indetto con bolla  
*Iubiliaeum maximum*, pubblicata nel giorno dell'Ascensione; vide  
l'affluenza di oltre 3 milioni di pellegrini e nel 1951 fu esteso a tutto il  
mondo - In origine questa medaglia aveva un martelletto in basso

O R



E

Liscio

610

Religioso

1950

Roma

S.f.

Al

W: 0,5 gr

D: 16 mm

T: 1 mm

H: 12

n° inv. 08938

Bordo circolare con appiccagnolo complanare

PIVS • XII PONT • MAX

Busto del Pontefice volto a sinistra con zucchetto, mozzetta e stola

Bordo circolare con appiccagnolo complanare

ANNO JVBILAEI

Scena con l'apertura della Porta Santa/ MCML

Roma Cap 00100 Lazio - Pio XII = Eugenio Pacelli (Roma 1876 - 1958),  
regnò dal 2 marzo 1939 al 9 ottobre 1958. Anno santo indetto con bolla  
*Iubiliaeum maximum*, pubblicata nel giorno dell'Ascensione; vide  
l'affluenza di oltre 3 milioni di pellegrini e nel 1951 fu esteso a tutto il  
mondo

O R



E

Liscio

611

Religioso

1950

Roma

S.f.

Ag

W: 2,7 gr

D: 18,2 mm

T: 1,6 mm

H: 12

n° inv. 09122

Bordo circolare con appiccagnolo complanare

PIVS • XII • PONTIFEX • MAXIMVS

Busto del Pontefice volto a destra con zucchetto, mozzetta e stola

Bordo circolare con appiccagnolo complanare

ROMA 1950 in verticale, ANNO IVBILAEI in orizzontale, le quattro basiliche patriarcali nei quattro quadranti

Roma Cap 00100 Lazio - Pio XII = Eugenio Pacelli (Roma 1876 - 1958), regnò dal 2 marzo 1939 al 9 ottobre 1958. Anno santo indetto con bolla *Iubilaeum maximum*, pubblicata nel giorno dell'Ascensione; vide l'affluenza di oltre 3 milioni di pellegrini e nel 1951 fu esteso a tutto il mondo

O R



E

Liscio

612

Religioso

1950

Roma

S.f.

Ag

W: 4,1 gr

D: 21,2 mm

T: 2,2 mm

H: 12

n° inv. 09300

Bordo circolare con appiccagnolo complanare

PIVS • XII • PONT • MAXIMVS

Busto del Pontefice volto a sinistra con zucchetto, mozzetta e stola

Bordo circolare con appiccagnolo complanare

Scena dell'apertura della Porta Santa/ MCML

Roma Cap 00100 Lazio - Pio XII = Eugenio Pacelli (Roma 1876 - 1958), regnò dal 2 marzo 1939 al 9 ottobre 1958. Anno santo indetto con bolla *Iubilaeum maximum*, pubblicata nel giorno dell'Ascensione; vide l'affluenza di oltre 3 milioni di pellegrini e nel 1951 fu esteso a tutto il mondo

O R



E

Liscio

613

Religioso  
1950  
Roma  
S.J.  
Ag  
W: 1,7 gr  
D: 15 mm  
T: 2,2 mm  
H: 12  
n° inv. 09124

Bordo circolare con appiccagnolo complanare, rametto di quercia PASCE  
AGNOS MEOS rametto di quercia CASA DI REDENZIONE SOCIALE

Testa nimbata volta a sinistra/ S.J./ ANNO SANTO MCML

Bordo circolare con appiccagnolo complanare TV ES  
CHRISTVS FILIVS DEI VIVI

Busto di Gesù nimbato con la pecorella in spalla

Roma Cap 00100 Lazio - Pio XII = Eugenio Pacelli (Roma 1876 - 1958),  
regnò dal 2 marzo 1939 al 9 ottobre 1958. Anno santo indetto con bolla  
*Iubilaum maximum*, pubblicata nel giorno dell'Ascensione; vide l'afflu-  
enza di oltre 3 milioni di pellegrini e nel 1951 fu esteso a tutto il mondo -  
Berni G., *Le medaglie degli anni santi*, Barcellona 1950, p.182 n. 439 v.

O R



E

Liscio

614

Religioso  
1950  
Roma  
Saldini  
Ag  
W: 14,5 gr  
D: 39,5 mm  
T: 4 mm  
H: 12  
n° inv. 06867

Bordo campaniforme con appiccagnolo complanare  
RICORDO ANNO SANTO

Busto del Papa con piviale volto a sinistra/ PIVS XII PONT. MAX. in cornice  
circular lobata e raggiata/ agnello con stendardo volto a destra tra due angeli  
genuflessi

Bordo campaniforme con appiccagnolo complanare  
LORIOLI ROMA • MCML SALDINI

Scena apertura Porta Santa tra fedeli in piedi e genuflessi/ due  
rami di ulivo uniti con fiocco

Roma Cap 00100 Lazio - Pio XII = Eugenio Pacelli (Roma 1876 - 1958),  
papa dal 2 marzo 1939 al 9 ottobre 1958 - Anno Santo indetto con bolla  
*Iubilaum maximum*, pubblicata nel giorno dell'Ascensione; vide  
l'affluenza di oltre 3 milioni di pellegrini e nel 1951 fu esteso a tutto il  
mondo

O R



E

Liscio

615

Religioso

1975

Roma

Galoppi B.

Ni-Cr

W: 14,7 gr

D: 35,4 mm

T: 2,15 mm

H: 12

n° inv. 00025

Bordo circolare rilevato UN MONDO NUOVO PER UN MONDO IN  
PACE AMATEVI GLI UNI GLI ALTRI COME IO HO AMATO VOI

Cristo radiante di fronte ad un fedele di schiena a torso nudo  
ANNO SANTO 1975

Bordo circolare rilevato RINNOVAMENTO E  
RICONCILIAZIONE -

Colomba con ulivo e globo terrestre sullo sfondo

Roma Cap 00100 Lazio - Var. : h 6 - Distribuito in omaggio dalla Domenica del Corriere, prodotto dalla ditta ERRE UNO A di Arezzo - Paolo VI = Giovan Battista Montini (Concesio- BS 1897 - Roma 1978), papa dal 1963 al 1978 - Collezionismo Italiano n.11/ 1979, p.351 -Traina M., *Gli anni santi*, in La Numismatica, novembre 1978 p. 344. Si calcola un afflusso di 8.700.000 persone. La cerimonia di apertura della Porta Santa venne trasmessa in mondovisione, con estensione dell'indulgenza plenaria anche a coloro che seguivano il rito attraverso radio e TV, dando inizio alla partecipazione virtuale alle cerimonie religiose.



O R



E

Liscio

616

Religioso

1975

Roma

Galoppi B.

Ag

W: 13,1 gr

D: 36 mm

T: 3 mm

H: 12

n° inv. 01796

Bordo circolare rilevato con appiccagnolo complanare  
UT MUNDUS CREDAT

Cristo di fronte con le braccia aperte a h 12, fedele di schiena  
con le braccia aperte a h 6, croce sullo sfondo

Bordo circolare rilevato con appiccagnolo complanare

ANNO SANTO/ il globo terracqueo 1 AR 800 in cartella/ 1975/  
due rametti d'ulivo incrociati

Roma Cap 00100 Lazio - Montatura in Ag con appiccagnolo complanare, prp dotto dalla ERRE UNO A di Arezzo per la Rizzoli; la versione in metallo argentato venne offerta in omaggio ai lettori di Oggi - Paolo VI = Giovan Battista Montini (Concesio- BS 1897 - Roma 1978), papa dal 1963 al 1978 - Traina M., *Gli anni santi*, in La Numismatica, novembre 1978 p. 344. Si calcola un afflusso di 8.700.000 persone. La cerimonia di apertura della Porta Santa venne trasmessa in mondovisione, con estensione dell'indulgenza plenaria anche a coloro che seguivano il rito attraverso radio e TV, dando inizio alla partecipazione virtuale alle cerimonie religiose.



O R



E

Liscio

617

Religioso

1975

Roma

Gazzaniga G.

Argentato

W: 11 gr

D: 30,2 mm

T: 3 mm

H: 12

n° inv. 07301

Bordo circolare rilevato con appiccagnolo complanare

PAULVS • VI • PONTIFEX • MAXIMVS •

Busto del Pontefice volto a sinistra con zucchetto, mozzetta e stola / G. GAZZANIGA

Bordo circolare con appiccagnolo complanare • ANNO • •  
IVBILÆI • • MCMLXXV • • ROMÆ •

Croce con le basiliche patriarcali S.PIETRO h 12, S.M.MAGG. h 3, S. GIOVAN h 9, S.PAULO h 6 sui bracci, al centro stemma ed emblema Papale, quattro animali nimbati negli angoli (simboli dei 4 evangelisti)

Roma Cap 00100 Lazio - Paolo VI = Giovan Battista Montini (Concesio- BS 1897 - Roma 1978), papa dal 1963 al 1978 - Traina M., *Gli anni santi*, in La Numismatica, settembre 1978 p. 274.

O R



E

Liscio

618

Religioso

1975

Roma

Manfrini E.

Ag

W: 16,3 gr

D: 34 mm

T: 3 mm

H: 12

n° inv. 05592

Bordo circolare VT VNVM SINT E manfrini D.  
COLOMBO

Cristo di fronte tra due fedeli

Bordo circolare

Le quattro basiliche ANNO IVBILÆI ROMÆ MCMLXXV

Roma Cap 00100 Lazio - Medaglia ufficiale del pellegrino emessa dal Comitato centrale per l'Anno Santo, distribuita con pergamena numerata contenente il nome dell'acquirente - Paolo VI = Giovan Battista Montini (Concesio 1897 - Roma 1978), papa dal 1963 al 1978 - Collezionismo Italiano n. 11/1979, p.351 - Traina M., *Gli anni santi*, in La Numismatica, luglio-agosto 1978 p. 248

O R



E

Liscio

619

Religioso

1975

Roma

Ripamonti F.

Ag

W: 10 gr

D: 29,8 mm

T: 2,5 mm

H: 12

n° inv. 09274

Bordo circolare rilevato con appiccagnolo complanare

Croce con la scritta ANNO SANTO MCMLXXV sul braccio orizzontale, le 4 basiliche patriarcali negli spazi

Bordo circolare rilevato con appiccagnolo complanare  
ANNO SANTO MCMLXXV

La Porta Santa con le statue di S. Pietro e S. Paolo ai lati

Roma Cap 00100 Lazio - Var.: 2,3 gr 18,4 mm. Prodotta nello stabilimento ERRE TI EMME di S. Stefano Ticinese (MI) - Traina M., *Gli anni santi*, in La Numismatica, novembre 1978 p. 339. Paolo VI = Giovan Battista Montini (Concesio - BS 1897 - Roma 1978), papa dal 1963 al 1978 - Si calcola un afflusso di 8.700.000 persone. La cerimonia di apertura della Porta Santa venne trasmessa in mondovisione, con estensione dell'indulgenza plenaria anche a coloro che seguivano il rito attraverso radio e TV, dando inizio alla partecipazione virtuale alle cerimonie religiose.



O R



E

Liscio

620

Religioso

1975

Roma

Rudelli M.

Ag

W: 8,7 gr

D: 32x23 mm

T: 6 mm

H: 12

n° inv. 09518

Bordo rettangolare

Colomba con ulivo nel becco/ la barca di Pietro andante a sinistra/ jubilaum/ romae 1975

Bordo rettangolare

Spilla di appensione orizzontale/ COLOMBO

Roma Cap 00100 Lazio - Paolo VI = Giovan Battista Montini (Concesio - BS 1897 - Roma 1978), papa dal 1963 al 1978 - Distintivo ufficiale realizzato presso la ditta Senesi-Colombo di Milano. Si calcola un afflusso di 8.700.000 persone. La cerimonia di apertura della Porta Santa venne trasmessa in mondovisione, con estensione dell'indulgenza plenaria anche a coloro che seguivano il rito attraverso radio e TV, dando inizio alla partecipazione virtuale alle cerimonie religiose - Traina M., *Gli anni santi*, in La Numismatica, luglio-agosto 1978 p.248



O R



E

Liscio

621

Religioso

1975

Roma

S.f.

Ni-Cr

W: 8,2 gr

D: 27,9 mm

T: 2 mm

H: 12

n° inv. 00026

Bordo circolare rilevato ANNO SANCTO MCMLXXV

Veduta di piazza S. Pietro, chiavi papali decusse in esergo

Bordo circolare rilevato ET ORBIS MAGNA CUM  
CONCORDIA VOCAVIT PACEM

Pellegrino andante visto di schiena

Roma Cap 00100 Lazio - Var.: argentata - ottonata Veniva utilizzato al posto delle 100 £ -Paolo VI = Giovan Battista Montini (Concesio- BS 1897 - Roma 1978), papa dal 1963 al 1978 - Traina M., *Gli anni santi*, in La Numismatica, dicembre 1978 p. 386. Si calcola un afflusso di 8.700.000 persone. La cerimonia di apertura della Porta Santa venne trasmessa in mondovisione, con estensione dell'indulgenza plenaria anche a coloro che seguivano il rito attraverso radio e TV, dando inizio alla partecipazione virtuale alle cerimonie religiose.

O R



E

Liscio

622

Religioso

1975

Roma

S.f.

Ag

W: 0,6 g

D: 21 mm

T: 0,7 mm

H: 12

n° inv. 01933

Bordo circolare ANNO SANTO • ROMA • 1975 •

Tiara tra due Chiavi del Regno decussate su fondo bugnettato

Idem incuso

Speculare

Roma Cap 00100 Lazio - Paolo VI = Giovan Battista Montini (Concesio - BS 1897 - Roma 1978), papa dal 1963 al 1978 - Si calcola un afflusso di 8.700.000 persone. La cerimonia di apertura della Porta Santa venne trasmessa in mondovisione, con estensione dell'indulgenza plenaria anche a coloro che seguivano il rito attraverso radio e TV, dando inizio alla partecipazione virtuale alle cerimonie religiose.

O R



E

Liscio

623

Religioso

1975

Roma

S.f.

Ag

W: 2,5 gr

D: 18 mm

T: 1,9 mm

H: 12

n° inv. 07262

Bordo circolare rilevato con appiccagnolo complanare

PAULUS VI PONT MAX

Busto del Pontefice volto a sinistra con zucchetto, mozzetta e stola

Bordo circolare con appiccagnolo complanare

ANNO SANTO MCMLXXV ROMA

Croce con le basiliche patriarcali S.PIETRO h 12, S.M.MAGG. h 3, S. GIOVAN. h 9, S.PAOLO h 6 sui bracci, al centro medaglione con la scritta ANNO / SANTO / 1975

Roma Cap 00100 Lazio Var.: 1,9 gr 15,2 mm- Paolo VI = Giovan Battista Montini (Concesio- BS 1897 - Roma 1978), papa dal 1963 al 1978 - Traina M., *Gli anni santi*, in La Numismatica, gennaio 1979 p. 5.

O R



E

Liscio

624

Religioso

1975

Roma

S.f.

Argentato

W: 12,3 gr

D: 30,3 mm

T: 3,3 mm

H: 12

n° inv. 07400

Bordo circolare con appiccagnolo complanare

PAULUS/ VI/ PONT/ MAX, busto del Pontefice volto a sinistra con zucchetto, mozzetta e stola

Bordo circolare rilevato con appiccagnolo complanare

Tiara su chiavi decussate/ ANNO SANTO/ 1975

Roma Cap 00100 Lazio - Coniata dallo stabilimento Ricci di Firenze per conto della galleria S.Pietro di Roma -Paolo VI = Giovan Battista Montini (Concesio - BS 1897 - Roma 1978), papa dal 1963 al 1978 - Traina M., *Gli anni santi*, in La Numismatica, febbraio 1979 p. 42.

O R



E

Liscio



625

Religioso

1975

Roma

S.f.

Argentato

W: 15,2 gr

D: 34,5 mm

T: 2,5 mm

H: 12

n° inv. 07436

Bordo circolare rilevato S. M. MAGGIORE, S. PAOLO, S. PIETRO, S. GIOVANNI, ROMA

PAULUS/ VI/ PONT/ MAX, busto del Pontefice volto a destra con zucchetto, mozzetta e stola

Bordo circolare rilevato

Croce con ANNO SANTO/ 1975 in orizzontale e RICORDO in verticale

Roma Cap 00100 Lazio - Paolo VI = Giovan Battista Montini (Concesio- BS 1897 - Roma 1978), papa dal 1963 al 1978



O R



E

Liscio

626

Religioso

1975

Roma

S.f.

Ag

W: 1,7 gr

D: 15 mm

T: 1,6 mm

H: 12

n° inv. 07901

Bordo circolare rilevato con appiccagnolo complanare PAULUS VI

Busto del papa volto a sinistra con berretto e stola

Bordo circolare rilevato con appiccagnolo complanare PORTA SANTA ROMA

Porta Santa con P.VI. P. M. A. XIII sul frontone

Roma Cap 00100 Lazio - Paolo VI = Giovan Battista Montini (Concesio- BS 1897 - Roma 1978), papa dal 1963 al 1978, nel '75 era nel XIII anno di pontificato



O R



E

Liscio

627

Religioso

1975

Roma

S.f.

Cr

W: 5,5 gr

D: 32x8 mm

T: 2 mm

H: 12

n° inv. 08759

Bordo rettangolare con due occhielli di appensione ai lati

MATSTONE DELLA/ PORTA SANTA

Bordo rettangolare con due occhielli di appensione ai lati

ANNO SANTO/ ROMA 1975

Roma Cap 00100 Lazio

O R

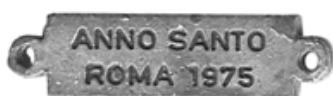

E

Liscio

628

Religioso

1975

Roma

S.J.

Al

W: 3 gr

D: 28,2 mm

T: 2,2 mm

H: 12

n° inv. 02961

Bordo circolare rilevato Mother Teresa *Ceres FAO Rome* spiga di grano

Busto di Suor Teresa volto a sinistra

Bordo circolare rilevato FOOD FOR ALL

Due mani sporgono una ciotola a un bimbo denutrito, Holy/ Year/ 1975

Roma Cap 00100 Lazio - Var.: 1,3 gr, 22 mm - Traina M., *Gli anni santi*, in *La Numismatica*, luglio-agosto 1978 p. 220

O R



E

Liscio

629

Religioso

2000

Roma

LD

Cr

W: 0,7 gr

D: 20,5 mm

T: 1,9 mm

H: 12

n° inv. 07815

Bordo crociforme con appiccagnolo complanare

A, logo di Cristo, Ω

Bordo crociforme con appiccagnolo complanare

Santo Spirito/ GIUBILEO/ 2000/ logo LD/ ITALY

Roma Cap 00100 Lazio - Giovanni Paolo II = Karol Wojtyła  
(Wadowice 1920 - Roma 2005), papa dal 1978 al 2005

O R



E

Liscio

630

Religioso

1869

Roma

S.f.

Bronzo

W: 3,4 gr

D: 21,5 mm

T: 1,6 mm

H: 13

n° inv. 02443

Bordo circolare rilevato PIVS IX P • M • AN SACRI  
PRINC • XXII

Busto del Pontefice volto a destra con tiara e piviale

Bordo circolare rilevato CONCILIO ECUNEMICO \* ROMA  
MDCCCLXIX \*S. PETRVS, teste dei due Apostoli volte a destra/ due spade  
incrociate, S. PAVLVS in cornice circolareRoma Cap 00100 Lazio - Var.: R/ leg. III • CAL • IVL • AN •  
SAEC • MDCCCLXVI I \* Apostoli nimbat, 20 mm - Pio IX =  
Giovanni Maria Mastai Ferretti (Senigallia 1792 - Roma 1878),  
regnò dal 1846 al 1878 - Anno Santo Straordinario

O R



E

Liscio

631

Religioso

1869

Roma

S.f.

Al

W: 4,1 gr

D: 22,8 mm

T: 1,5 mm

H: 12

n° inv. 05991

Bordo circolare rilevato con appiccagnolo complanare

La Vergine tra le nubi a sinistra/ vascello con la Croce e Santo nimbato ritto, flutti a destra/ EUCUSQUE VENIES

Bordo circolare rilevato con appiccagnolo complanare

Chiesa gremita di fedeli con altare al centro/ CONCIL.  
ÆCUMENIC. IN VATIC./ VIII X<sup>o</sup> MDCCCLXIXRoma Cap 00100 Lazio - Anno Santo Giubilare Straordinario  
per il Concilio Ecumenico

O R



E

Liscio

632

Religioso

1879

Roma

S.f.

Ottone

W: 7 gr

D: 25,8 mm

T: 2 mm

H: 12

n° inv. 09694

Bordo circolare rilevato con appiccagnolo trasversale

B. V. MARIA IMMACOLATA 1854

La Vergine raggiata stante poggiata sulle nubi

Bordo circolare rilevato con appiccagnolo trasversale

LEONE XIII. PONT MASS. • ROMA •

Busto del Pontefice volto a destra con berretto e stola

Leone XIII = Gioacchino Pecci (Carpineto 1810 - Roma 1903), regnò dal 1878 al 1903; noto per l' Enciclica *Rerum Novarum* sui principi cristiani nel mondo del lavoro - Medaglia coniata in occasione dell' Anno Santo Straordinario indetto da Leone XIII per celebrare l'inizio del pontificato per celebrare il 25° anniversario del dogma dell' Immacolata Concezione definito da Pio IX l' 8 dicembre 1854

O R



E

Liscio

633

Religioso

1904

Roma

Johnson

Cu

W: 15,1 gr

D: 32,4 mm

T: 3,2 mm

H: 12

n° inv. 03717

Bordo circolare rilevato con appiccagnolo complanare REGINA  
SINE LABE ORIGINALI CONCEPTA ORA PRO NOBIS

La Vergine raggiata e nimбата stante con le mani giunte

Bordo circolare rilevato con appiccagnolo complanare

PIVS • X • PONT • MAX • ANN • I

Il busto del Pontefice volto a destra con zucchetto e piviale/

JOHNSON

Roma Cap 00100 Lazio - Anno Santo straordinario per il 50° anniversario dell' Immacolata indetto da Pio X = Giuseppe Melchiorre Sarto (Riese TV 1835 - Roma 1914), papa dal 1903, canonizzato nel 1954 - Il dogma della Immacolata Concezione venne formulato da Pio IX l' 8 dicembre 1854 - la Medaglia Miracolosa è stata emessa su indicazione della Madonna stessa, durante l' apparizione a S. Caterina Labourée nel 1830)



O R



E

Liscio

634

Religioso

1904

Roma

S.f

Al

W: 2,1 gr

D: 26 mm

T: 2,4 mm

H: 12

n° inv. 09084

Bordo circolare rilevato con appiccagnolo complanare

B. V. MARIA IMMACOLATA ✪ 8. DIC. 1854 PIO IX ✪

La Vergine raggiata e nimбата su una nube, in cornice polilobata

Bordo circolare rilevato con appiccagnolo complanare

PIO X PONTEFICE MASSIMO ✪ ROMA ✪

Busto del Pontefice volto a destra con berretta, mozzetta e stola

Roma Cap 00100 Lazio - Var.: bimetallica 7,6 gr - Anno Santo straordinario per il 50° dell' Immacolata indetto da Pio X = Giuseppe Melchiorre Sarto (Riese TV 1835 - Roma 1914), papa dal 1903, canonizzato nel 1954.



O R



E

Liscio

Religioso

1913

Roma

S.f.

Al

W: 10,1 gr

D: 44,8 mm

T: 4,3 mm

H: 12

n° inv. 07593

Bordo circolare rilevato

Stemma con la scritta PIVS • X • PONT • MAX • testa del Papa volta a destra/  
 CONSTANTIN Costantino con il vessillo nella destra, S<sup>TA</sup> HELENA S. Elena con la  
 Croce nella sinistra/ la basilica di S. Pietro, tra rami di ulivo

Bordo circolare rilevato + XVI + PLENO + SÆCVLO + AB +  
 EDICTO + PACIS + CONSTANTINIANÆ + PRO ECCLESIA

Papa sul trono con sacerdoti, Costantino e fedeli inginocchiati

Roma Cap 00100 Lazio - Anno Santo straordinario per il XVI° centenario dell' editto  
 di Costantino indetto da Pio X = Giuseppe Melchiorre Sarto (Riese TV 1835 - Roma  
 1914), papa dal 1903; ebbe rapporti difficili con l'Italia e la Francia, che nel 1904  
 scisse completamente lo Stato dalla Chiesa; riorganizzò la gioventù cattolica e venne  
 canonizzato nel 1954 - S. Elena Augusta madre di Costantino emblema croce  
 patronato fabbricanti di aghi, chiodi, tintori e oggetti smarriti; si festeggia il 18 agosto



O R



E

Liscio

Religioso

1913

Roma

Vissing

Al

W: 1,9 gr

D: 26 mm

T: 1,2 mm

H: 12

n° inv. 09088

Bordo circolare rilevato con appiccagnolo complanare  
 VISSING DEP.

PIVS • X • PONT • MAX • a torno alla testa del pontefice volta a destra in  
 medaglione centrale/ CONSTANTIN • busto di Costantino stante con vessillo, S<sup>TA</sup>  
 HELEN • busto di donna coronata/ la piazza S. Pietro

Bordo circolare rilevato con appiccagnolo complanare

Costantino alla testa del suo esercito vede comparire tra le nuvole la  
 Croce con la scritta IN HOC SIGNO VINCES/ CCCXII

Roma Cap 00100 Lazio - Var.: 32,1 mm - Anno Santo straordinario per il  
 XVI° centenario dell' editto di Costantino indetto da Pio X = Giuseppe  
 Melchiorre Sarto (Riese TV 1835 - Roma 1914), papa dal 1903,  
 canonizzato nel 1954 - S. Elena Augusta madre di Costantino emblema  
 croce patronato fabbricanti di aghi, chiodi, tintori e oggetti smarriti; si  
 festeggia il 18 agosto



O R



E

Liscio

637

Religioso

1929

Roma

Ranucci P.

Cu Ag

W: 5,8 gr

D: 23,5 mm

T: 2,6 mm

H: 12

n° inv. 07907

Bordo circolare rilevato con appiccagnolo complanare

GIVBILEO - SACERDOTALE ■ 1879 XXI DICEMBRE 1929 ■

S.S. PIO / XI, busto con berretto e stola volto a sinistra

Bordo circolare rilevato con appiccagnolo complanare DIO

ALL' ITALIA E L'ITALIA A DIO ■ XI FEBBRAIO 1929 ■

Stemmi del Vaticano e del Regno d'Italia affiancati, tra rami di alloro /

IVSTITIA • ET • PAX • OSCVLATA • SVNT in cartella/P. RANUCCI

Roma Cap 00100 Lazio - Anno Santo straordinario per il 50°  
giubileo sacerdotale e la conciliazione chiesa/stato indetto da Pio  
XI = Achille Ratti (Desio- MI 1857 - Roma 1939), regnò dal  
1922; è il papa dei Patti Lateranensi dell' 11 febbraio 1929

O R



E

Liscio

638

Religioso

1929

Roma

S.f.

Ag

W: 5,6 gr

D: 24,5 mm

T: 2 mm

H: 12

n° inv. 10199

Bordo circolare con appiccagnolo complanare

AN. L A CONSECR/ SACERDOTALI PII XI P.M.

Il Papa volto a destra inginocchiato in preghiera, sullo sfondo la  
basilica di S. Pietro/ MCMXXIX

Bordo circolare con appiccagnolo complanare

DECEMBER MDCCCLXXIX

Il giovane sacerdote stante all'altare con il calice tra le mani

Roma Cap 00100 Lazio - Anno Santo straordinario per il 50°  
giubileo sacerdotale e la conciliazione chiesa/ stato indetto da  
Pio XI = Achille Ratti (Desio- MI 1857 - Roma 1939), regnò dal  
1922; è il papa dei Patti Lateranensi dell' 11 febbraio 1929

O R



E

Liscio

639

Religioso

1929

Roma

S.f.

Ag

W: 4,6 gr

D: 22 mm

T: 2,2 mm

H: 12

n° inv. 10204

Bordo circolare con appiccagnolo complanare

SANCTVS PETRVS

Busto di S. Pietro nimbo stante con le chiavi nella sinistra e libro nella destra

Bordo circolare rilevato con appiccagnolo complanare GIVBILEO

SACERDOTALE 1879 -1929 - PIVS XI PONT. MAX.

Il giovane sacerdote stante all'altare con il calice tra le mani

Roma Cap 00100 Lazio - Anno Santo straordinario per il 50°  
giubileo sacerdotale e la conciliazione chiesa/ stato indetto da  
Pio XI = Achille Ratti (Desio- MI 1857 - Roma 1939), regnò dal  
1922; è il papa dei Patti Lateranensi dell' 11 febbraio 1929

O R



E

Liscio

640

Religioso

1929

Roma

u.b.

Al

W: 1,7 gr

D: 26,5 mm

T: 1,8 mm

H: 12

n° inv. 09075

Bordo circolare rilevato con appiccagnolo complanare

PIVS • XI • PONT • MAX u.b.

Busto benedicente volto a sinistra con berretta piviale e stola/  
stemma pontificio

Bordo circolare rilevato con appiccagnolo complanare

Cupola di S. Pietro tra fedeli/ ANNO I SACERDOTALIS/  
CONSECRATIONIS/ PONT - MAX/ MCMXXIXRoma Cap 00100 Lazio - Anno Santo straordinario per il 50°  
giubileo sacerdotale e la conciliazione chiesa/stato indetto da Pio  
XI = Achille Ratti (Desio- MI 1857 - Roma 1939), regnò dal  
1922; è il papa dei Patti Lateranensi dell' 11 febbraio 1929

O R



E

Liscio



641

Religioso

1933

Roma

C.D.

Ag

W: 2,8 gr

D: 20 mm

T: 1,5 mm

H: 12

n° inv. 07259

Bordo circolare con appiccagnolo complanare

• PIVS • XI • PONT • MAX

CD, busto del Pontefice volto a destra con berretto, mozzetta e stola

Bordo circolare con appiccagnolo complanare

ADORAMVS TE CHRISTE ET BENEDICIMVS

Il busto di Cristo nimbato con le braccia aperte/ la basilica di San Pietro/ 1933, la Croce con fedeli genuflessi, 1934

Roma Cap 00100 Lazio Var.: 2,9 gr, 18 mm - Indetto con bolla *Quod nuper* da Pio XI = Achille Ratti (Desio MI 1857 - Roma 1939), Pontefice dal 1922; anno santo straordinario per il IX Centenario della Redenzione del genere umano, festeggiato dalla domenica di Passione 2 aprile 1933 sino al 2 aprile 1934, ed esteso per l'anno successivo a tutto il mondo - Berni G., *Le medaglie degli anni santi*, Barcellona 1950, p.180 n. 424

O R



E

Liscio

642

Religioso

1933

Roma

C.D.

Ag

W: 2,9 gr

D: 18 mm

T: 2 mm

H: 12

n° inv. 07521

Bordo circolare con appiccagnolo complanare

PIVS • XI • PONT • MAX • CD

Busto del Pontefice volto a destra con berretto, mozzetta e stola

Bordo circolare con appiccagnolo complanare

GIUBILEO DELLA REDENZIONE CD

Volto di Cristo con la corona di spine anteposto a Croce

Roma Cap 00100 Lazio - Berni G., *Le medaglie degli anni santi*, Barcellona 1950, p.182 n. 435 - Indetto con bolla *Quod nuper* da Pio XI = Achille Ratti (Desio - MI 1857 - Roma 1939), Pontefice dal 1922; anno santo straordinario per il IX Centenario della Redenzione del genere umano, festeggiato dalla domenica di Passione 2 aprile 1933 sino al 2 aprile 1934, ed esteso per l'anno successivo a tutto il mondo

O R



E

Liscio

643

Religioso

1933

Roma

+ K

Ag

W: 4,5 gr

D: 21,9 mm

T: 2,2 mm

H: 12

n° inv. 07492

Bordo circolare rilevato con appiccagnolo complanare  
PIUS XI. PONT. MAX.

Busto del Papa con berretto e piviale volto a destra /+K

Bordo circolare rilevato con appiccagnolo complanare  
O CRUX AVE SPES UNICA

Il crocifisso raggiato sul globo terrestre/ ANNO SANTO/  
MCM XXXIII

Roma Cap 00100 Lazio - Berni G., *Le medaglie degli anni santi*,  
Barcellona 1950, p.175 n. 410 - Indetto con bolla *Quod nuper* da Pio XI =  
Achille Ratti (Desio - MI 1857 - Roma 1939), Pontefice dal 1922; anno  
santo straordinario per il IX Centenario della Redenzione del genere  
umano, festeggiato dalla domenica di Passione 2 aprile 1933 sino al 2  
aprile 1934, ed esteso per l'anno successivo a tutto il mondo

O R



E

Liscio

644

Religioso

1933

Roma

Mistruzzi

Ag

W: 6,4 gr

D: 25,5 mm

T: 2,5 mm

H: 12

n° inv. 09130

Bordo circolare rilevato con appiccagnolo complanare PIVS •  
XI • PONT • MAX • AN • IVB • MCMXXXIII •

Busto del Papa volto a sinistra con berretto, mozzetta e stola/  
MISTRVZZI

Bordo circolare rilevato con appiccagnolo complanare

O CRVX/ SPES, Crocifisso anteposto a sole raggiato, AVE/  
VNICA/ due rametti di ulivo uniti a h 6

Roma Cap 00100 Lazio - Indetto con bolla *Quod nuper* da Pio XI =  
Achille Ratti (Desio - MI 1857 - Roma 1939), Pontefice dal 1922; anno  
santo straordinario per il IX Centenario della Redenzione del genere  
umano, festeggiato dalla domenica di Passione 2 aprile 1933 sino al 2  
aprile 1934, ed esteso per l'anno successivo a tutto il mondo

O R



E

Liscio

645

Religioso

1933

Roma

S.f

Ag

W: 6,8 gr

D: 25,4 mm

T: 2,8 mm

H: 12

n° inv. 07909

Bordo circolare con appiccagnolo complanare JVBILÆVM  
HVMANÆ • REDEMPTIONIS • A • XXXIII-IV

Busto del Papa stante con la mano destra benedicente, sullo  
sfondo il Redentore con le braccia aperte

Bordo circolare con appiccagnolo complanare  
JVBILÆVM HVMANÆ REDEMPTIONIS

Il Cristo crocifisso con le tre pie donne ai piedi dell croce

Roma Cap 00100 Lazio - Indetto con bolla *Quod nuper* da Pio XI =  
Achille Ratti (Desio - MI 1857 - Roma 1939), Pontefice dal 1922; anno  
santo straordinario per il IX Centenario della Redenzione del genere  
umano, festeggiato dalla domenica di Passione 2 aprile 1933 sino al 2  
aprile 1934, ed esteso per l'anno successivo a tutto il mondo



O R



E

Liscio

646

Religioso

1933

Roma

S.f

Ottone Ag

W: 2,9 gr

D: 18,6 mm

T: 2,2 mm

H: 12

n° inv. 07910

Bordo circolare con appiccagnolo complanare  
PIVS • XI • PONT • MAX •

Testa del Papa stante con berretto e stola volto a sinistra

Bordo circolare con appiccagnolo complanare  
GIVBILEO DELLA REDENZIONE

Il Cristo crocifisso con due Angeli ai piedi della croce

Roma Cap 00100 Lazio - Indetto con bolla *Quod nuper* da Pio XI =  
Achille Ratti (Desio - MI 1857 - Roma 1939), Pontefice dal 1922; anno  
santo straordinario per il IX Centenario della Redenzione del genere  
umano, festeggiato dalla domenica di Passione 2 aprile 1933 sino al 2  
aprile 1934, ed esteso per l'anno successivo a tutto il mondo - Berni G.,  
*Le medaglie degli anni santi*, Barcellona 1950, p.182 n. 436



O R



E

Liscio

647

Religioso

1933

Roma

S.f

Al

W: 0,7 gr

D: 18,7 mm

T: 1,2 mm

H: 12

n° inv. 08456

Bordo circolare con appiccagnolo complanare

PIVS • XI • PONT • MAX •

Testa del Papa stante con berretto e stola volto a sinistra

Bordo circolare con appiccagnolo complanare

O CRVX AVE SPES VNICA

Il Cristo crocifisso appoggiato sul globo terrestre / ANNO

SANTO/ MCMXXXIII

Roma Cap 00100 Lazio - Indetto con bolla *Quod nuper* da Pio XI = Achille Ratti (Desio - MI 1857 - Roma 1939), Pontefice dal 1922; anno santo straordinario per il IX Centenario della Redenzione del genere umano, festeggiato dalla domenica di Passione 2 aprile 1933 sino al 2 aprile 1934, ed esteso per l'anno successivo a tutto il mondo

O R



E

Liscio

648

Religioso

1933

Roma

S.f

Ag

W: 7 gr

D: 25,4 mm

T: 2,6 mm

H: 12

n° inv. 05804

Bordo circolare rilevato con appiccagnolo complanare

JV BILÆVM HV MANÆ REDEMPTIONIS

S. Pietro/ 1933, Cristo, busto di Pio XI volto a sinistra/ 1934

Bordo circolare rilevato con appiccagnolo complanare

Il Papa abbatte il muro della Porta Santa circondato da fedeli

Roma Cap 00100 Lazio - Indetto con bolla *Quod nuper* da Pio XI = Achille Ratti (Desio - MI 1857 - Roma 1939), Pontefice dal 1922; anno santo straordinario per il IX Centenario della Redenzione del genere umano, festeggiato dalla domenica di Passione 2 aprile 1933 sino al 2 aprile 1934, ed esteso per l'anno successivo a tutto il mondo

O R



E

Liscio

649

Religioso

1933

Roma

S.f.

Al

W: 1,1 gr

D: 21,5 mm

T: 1,5 mm

H: 12

n° inv. 07243

Bordo circolare rilevato con appiccagnolo complanare  
PIVS XI • P. M. ROMA • ANNO SANTO 1933-1934

Busto del Pontefice volto a destra con zucchetto mozzetta e piviale

Bordo circolare rilevato con appiccagnolo complanare  
REDEMPTOR MUNDI

Il Redentore di fronte con le braccia aperte in piedi sul mondo, dietro la croce raggiata, a sinistra la Basilica di S. Pietro, a destra il Calvario con le tre croci

Roma Cap 00100 Lazio - Var.: 0,7 gr 17,9 mm. Berni G., *Le medaglie degli anni santi*, Barcellona 1950, p.182 n.439 - Indetto con bolla *Quod nuper* da Pio XI = Achille Ratti (Desio - MI 1857 - Roma 1939), Pontefice dal 1922; anno santo straordinario per il IX Centenario della Redenzione del genere umano, festeggiato dalla domenica di Passione 2 aprile 1933 sino al 2 aprile 1934, ed esteso per l'anno successivo a tutto il mondo



O R



E

Liscio

650

Religioso

1933

Roma

S.f.

Al

W: 0,6 gr

D: 18,2 mm

T: 1,5 mm

H: 12

n° inv. 07244

Bordo circolare rilevato con appiccagnolo complanare  
+ PIVS • XI • PONT • MAX • A. JVBIL Æ I 1933-34

Busto del Pontefice volto a sinistra con berretto mozzetta e piviale

Bordo circolare rilevato con appiccagnolo complanare  
JVBIL ÆVM HVMAN Æ REDEMPTIONIS

XXXIII, Cristo in Croce con le pie donne, XXXIV

Roma Cap 00100 Lazio - Indetto con bolla *Quod nuper* da Pio XI = Achille Ratti (Desio - MI 1857 - Roma 1939), Pontefice dal 1922; anno santo straordinario per il IX Centenario della Redenzione del genere umano, festeggiato dalla domenica di Passione 2 aprile 1933 sino al 2 aprile 1934, ed esteso per l'anno successivo a tutto il mondo



O R



E

Liscio

651

Religioso

1933

Roma

S.f.

Al

W: 0,7 gr

D: 18,8 mm

T: 1,2 mm

H: 12

n° inv. 07245

Bordo circolare rilevato con appiccagnolo complanare

Croce, sui bracci le 4 basiliche patriarcali, nei 4 spazi ANNO SANTO ROMA 1933, al centro PIVS XI PONT. MAX, busto del Pontefice volto a sinistra con berretto mozzetta a stola

Bordo circolare rilevato O CRVX AVE SPES VNICA

Il crocifisso raggiato sul globo terrestre/ ANNO SANTO/ MCM XXXIII

Roma Cap 00100 Lazio - Var.: D/ scritta sul bordo con busto ingrandito volto a destra nel campo. Berni G., *Le medaglie degli anni santi*, Barcellona 1950, p.178 n. 418 - Indetto con bolla *Quod nuper* da Pio XI = Achille Ratti (Desio - MI 1857 - Roma 1939), Pontefice dal 1922; anno santo straordinario per il IX Centenario della Redenzione del genere umano, festeggiato dalla domenica di Passione 2 aprile 1933 sino al 2 aprile 1934, ed esteso per l'anno successivo a tutto il mondo

O R



E

Liscio

652

Religioso

1933

Roma

S.f.

Al

W: 1,3 gr

D: 22,5 mm

T: 2 mm

H: 12

n° inv. 07246

Bordo circolare rilevato con appiccagnolo complanare

Croce, negli spazi le 4 basiliche patriarcali, sui bracci orizzontali ANNO - SANTO, sui bracci verticali ROMA 1933, al centro PIVS XI PONT. MAX, busto del Pontefice volto a sinistra con berretto mozzetta e stola

Bordo circolare rilevato con appiccagnolo complanare

O CRVX AVE SPES VNICA

Il crocifisso raggiato con monogramma di Cristo/ ANNO SANTO/ MCM XXXIII

Roma Cap 00100 Lazio - Berni G., *Le medaglie degli anni santi*, Barcellona 1950, p.178 n. 418 - Indetto con bolla *Quod nuper* da Pio XI = Achille Ratti (Desio - MI 1857 - Roma 1939), Pontefice dal 1922; anno santo straordinario per il IX Centenario della Redenzione del genere umano, festeggiato dalla domenica di Passione 2 aprile 1933 sino al 2 aprile 1934, ed esteso per l'anno successivo a tutto il mondo

O R



E

Liscio

653

Religioso

1933

Roma

S.f.

Ag

W: 3,4 gr

D: 21 mm

T: 2 mm

H: 12

n° inv. 07257

Bordo circolare con appiccagnolo complanare  
PIVS XI PONT • MAX •

Busto del Pontefice volto a destra con berretto, mozzetta e stola

Bordo circolare con appiccagnolo complanare  
ANNO GIUBILARE 1933

Testa del Redentore coronata di spine e reclinata sinistra, davanti  
alla Croce con scritta INRI incusa

Roma Cap 00100 Lazio - Berni G., *Le medaglie degli anni santi*,  
Barcellona 1950, p.180 n. 425 - Indetto con bolla *Quod nuper* da Pio XI  
= Achille Ratti (Desio - MI 1857 - Roma 1939), Pontefice dal 1922; anno  
santo straordinario per il IX Centenario della Redenzione del genere  
umano, festeggiato dalla domenica di Passione 2 aprile 1933 sino al 2  
aprile 1934, ed esteso per l'anno successivo a tutto il mondo



O R



E

Liscio

654

Religioso

1933

Roma

S.f.

Ag

W: 7 gr

D: 25,4 mm

T: 2,5 mm

H: 12

n° inv. 07258

Bordo circolare con appiccagnolo complanare

Croce raggiata, sui bracci 4 basiliche, agli angoli monogramma di Cristo,  
al centro la testa del Pontefice volta a sinistra/ PIVS • XI • PONT • MAX

Bordo circolare con appiccagnolo complanare • JVBIL ÆVM •  
HVMANÆ • REDEMPTIONIS • A • XXXIII • IV •

Cristo nimbato stante con le braccia aperte

Roma Cap 00100 Lazio - Indetto con bolla *Quod nuper* da Pio XI =  
Achille Ratti (Desio - MI 1857 - Roma 1939), Pontefice dal 1922; anno  
santo straordinario per il IX Centenario della Redenzione del genere  
umano, festeggiato dalla domenica di Passione 2 aprile 1933 sino al 2  
aprile 1934, ed esteso per l'anno successivo a tutto il mondo



O R



E

Liscio

655

Religioso

1933

Roma

S.f.

Ag

W: 4,4 gr

D: 21,5 mm

T: 2,2 mm

H: 12

n° inv. 07304

Bordo circolare con appiccagnolo complanare

PIVS XI P • M •

Busto del Pontefice volto a sinistra con zucchetto, mozzetta e stola

Bordo circolare con appiccagnolo complanare

ANNO SANTO - 1933

Scena con l'apertura della Porta Santa

Roma Cap 00100 Lazio - Indetto con bolla *Quod nuper* da Pio XI = Achille Ratti (Desio - MI 1857 - Roma 1939), Pontefice dal 1922; anno santo straordinario per il IX Centenario della Redenzione del genere umano, festeggiato dalla domenica di Passione 2 aprile 1933 sino al 2 aprile 1934, ed esteso per l'anno successivo a tutto il mondo

O R



E

Liscio

656

Religioso

1933

Roma

S.f.

Ottone

W: 4,2 gr

D: 21,4 mm

T: 2 mm

H: 12

n° inv. 07403

Bordo circolare rilevato con appiccagnolo complanare

Croce, sui bracci le 4 basiliche patriarcali, nei 4 spazi RIC<sup>DO</sup>, ROMA, due teste alate raggiate, al centro PIVS XI PONT. MAX busto del Pontefice volto a sinistra con zucchetto mozzetta a stola

Bordo circolare con appiccagnolo complanare

SANCTVS PETRVS

San Pietro nimbato stante con la chiave nella mano destra

Roma Cap 00100 Lazio - Indetto con bolla *Quod nuper* da Pio XI = Achille Ratti (Desio - MI 1857 - Roma 1939), Pontefice dal 1922; anno santo straordinario per il IX Centenario della Redenzione del genere umano, festeggiato dalla domenica di Passione 2 aprile 1933 sino al 2 aprile 1934, ed esteso per l'anno successivo a tutto il mondo

O R



E

Liscio



657

Religioso

1933

Roma

S.f.

Ag

W: 5,2 gr

D: 24 mm

T: 2,5 mm

H: 12

n° inv. 07490

Bordo circolare rilevato con appiccagnolo complanare Croce, sui bracci le 4 basiliche patriarcali, nei 4 spazi ANNO SANTO ROMA 1933

PIVS XI PONT. MAX busto del Pontefice volto a sinistra con berretto mozzetta a stola

Bordo circolare rilevato con appiccagnolo complanare  
JVBILÆVVM HVMANÆ REDEMPTIONIS

Il crocifisso raggiato sospeso sul globo terrestre tra due angeli genuflessi

Roma Cap 00100 Lazio - Berni G., *Le medaglie degli anni santi*, Barcellona 1950, p.178 n. 419 - Indetto con bolla *Quod nuper* da Pio XI = Achille Ratti (Desio - MI 1857 - Roma 1939), Pontefice dal 1922; anno santo straordinario per il IX Centenario della Redenzione del genere umano, festeggiato dalla domenica di Passione 2 aprile 1933 sino al 2 aprile 1934, ed esteso per l'anno successivo a tutto il mondo



O R



E

Liscio

658

Religioso

1933

Roma

S.f.

Ag

W: 2,6 gr

D: 27,5 mm

T: 1,5 mm

H: 12

n° inv. 08522

Bordo rettangolare irregolare con appiccagnolo complanare

PIO XI° e testa del Papa volta a destra in medaglione ovale/  
1933 1934/ basilica di S. Pietro/ ROMA

Bordo rettangolare irregolare con appiccagnolo complanare

Cristo sulla croce/ O CRUX AVE/ SPES UNICA/ ANNO  
SANTO

Roma Cap 00100 Lazio - Indetto con bolla *Quod nuper* da Pio XI = Achille Ratti (Desio - MI 1857 - Roma 1939), Pontefice dal 1922; anno santo straordinario per il IX Centenario della Redenzione del genere umano, festeggiato dalla domenica di Passione 2 aprile 1933 sino al 2 aprile 1934, ed esteso per l'anno successivo a tutto il mondo



O R



E

Liscio

659

Religioso

1933

Roma

S.f.

Al

W: 1,1 gr

D: 21,4 mm

T: 1,8 mm

H: 12

n° inv. 08954

Bordo circolare rilevato con appiccagnolo complanare  
PIVS XI • P. M. ROMA • ANNO SANTO 1933-1934

Busto del Pontefice volto a destra con zucchetto mozzetta e piviale

Bordo circolare rilevato con appiccagnolo complanare  
REDEMPTOR MUNDI

Testa del Redentore volta a sinistra

Roma Cap 00100 Lazio - Indetto con bolla *Quod nuper* da Pio XI = Achille Ratti (Desio - MI 1857 - Roma 1939), Pontefice dal 1922; anno santo straordinario per il IX Centenario della Redenzione del genere umano, festeggiato dalla domenica di Passione 2 aprile 1933 sino al 2 aprile 1934, ed esteso per l'anno successivo a tutto il mondo

O R



E

Liscio

660

Religioso

1933

Roma

S.f.

Ag

W: 4,4 gr

D: 24 mm

T: 2,5 mm

H: 12

n° inv. 09326

Bordo circolare con appiccagnolo complanare  
PIVS • XI + PONT. MAX.

Testa del Papa con berretto e stola

Bordo circolare con appiccagnolo complanare  
S. PIETRO ANNO SANTO 1933 +

S. Pietro stante con le chiavi in mano sullo sfondo la basilica

Roma Cap 00100 Lazio - Indetto con bolla *Quod nuper* da Pio XI = Achille Ratti (Desio - MI 1857 - Roma 1939), Pontefice dal 1922; anno santo straordinario per il IX Centenario della Redenzione del genere umano, festeggiato dalla domenica di Passione 2 aprile 1933 sino al 2 aprile 1934, ed esteso per l'anno successivo a tutto il mondo

O R



E

Liscio

661

Religioso

1933

Roma

S.f.

Ottone

W: 2,4 gr

D: 16 mm

T: 2 mm

H: 12

n° inv. 09519

Bordo circolare con appiccagnolo complanare

PIUS • XI • PONT • MAX

Busto del Pontefice volto a destra con zucchetto mozzetta e piviale

Bordo circolare con appiccagnolo complanare

ANNO SANTO DI REDENZIONE

Il Redentore di fronte con le braccia aperte in piedi sul mondo, dietro la croce raggiata, a sinistra la Basilica di S.Pietro, a destra il Calvario con le tre croci

Roma Cap 00100 Lazio - Var.: 0,7 gr 17,9 mm. Berni G., *Le medaglie degli anni santi*, Barcellona 1950, p.182 n.439 - Indetto con bolla *Quod nuper* da Pio XI = Achille Ratti (Desio - MI 1857 - Roma 1939), Pontefice dal 1922; anno santo straordinario per il IX Centenario della Redenzione del genere umano, festeggiato dalla domenica di Passione 2 aprile 1933 sino al 2 aprile 1934, ed esteso per l'anno successivo a tutto il mondo

O R



E

Liscio

662

Religioso

1933

Roma

S.J.

Al

W: 1,7 gr

D: 25,8 mm

T: 1,8 mm

H: 12

n° inv. 07241

Bordo circolare rilevato con appiccagnolo complanare

PIVS • XI PONT • MAX • १९३३

Busto del Pontefice volto a destra con zucchetto e piviale

Bordo circolare rilevato con appiccagnolo complanare

TVAM SINDONEM VENERAMVR DOMINE

Monogramma di Cristo raggiato/ la Sacra Sindone/ ANNO/ SANCTO, il Duomo di Torino, 1933/ 1934

Roma Cap 00100 Lazio - Indetto con bolla *Quod nuper* da Pio XI = Achille Ratti (Desio - MI 1857 - Roma 1939), Pontefice dal 1922; anno santo straordinario per il IX Centenario della Redenzione del genere umano, festeggiato dalla domenica di Passione 2 aprile 1933 sino al 2 aprile 1934, ed esteso per l'anno successivo a tutto il mondo

O R



E

Liscio

663

Religioso

1933

Roma

S.J.

Al

W: 1 gr

D: 21,2 mm

T: 1,5 mm

H: 12

n° inv. 07242

Bordo circolare rilevato con appiccagnolo complanare

▪ PIVS ▪ XI PONT ▪ MAX ▪

Busto del Pontefice volto a destra con zucchetto mozzetta e piviale

Bordo circolare rilevato con appiccagnolo complanare

ANNO IVBILAEI MCMXXXIII - MCMXXXIV

Il Redentore con la croce infissa sul mondo, ai lati due angeli che suonano la tromba/ S.J.

Roma Cap 00100 Lazio - Var. : ag 8,5 gr, 26,2 mm - Berni G., *Le medaglie degli anni santi*, Barcellona 1950, p.180 n.426 - Indetto con bolla *Quod nuper* da Pio XI = Achille Ratti (Desio - MI 1857 - Roma 1939), Pontefice dal 1922; anno santo straordinario per il IX Centenario della Redenzione del genere umano, festeggiato dalla domenica di Passione 2 aprile 1933 sino al 2 aprile 1934, ed esteso per l'anno successivo a tutto il mondo



O R



E

Liscio

664

Religioso

1933

Roma

S.J.

Ag

W: 10,3 gr

D: 36,5 mm

T: 3 mm

H: 12

n° inv. 07702

Bordo ovale con appiccagnolo complanare

ANNO SANCTO MCMXXXIII - MCMXXXIV

SEI, busto del Papa con berretto mozzetta e stola volto a destra, S.J./ PIVS ▪ XI/ PONT ▪ MAX

Bordo ovale con appiccagnolo complanare JOANNES BOSCO A PIO P. P. XI - SANCTORVM FASTIS ADSCRIPTVS MCMXXXIV

SEI, Giovanni Bosco nimbatto volto a destra con le mani incrociate sul petto, S.J.

Roma Cap 00100 Lazio - Indetto con bolla *Quod nuper* da Pio XI = Achille Ratti (Desio - MI 1857 - Roma 1939), Pontefice dal 1922; anno santo straordinario per il IX Centenario della Redenzione del genere umano, festeggiato dalla domenica di Passione 2 aprile 1933 sino al 2 aprile 1934, ed esteso per l'anno successivo a tutto il mondo - Berni G., *Le medaglie degli anni santi*, Barcellona 1950, p.177 n.416 - Coniata in ricordo della canonizzazione di Giovanni Bosco avvenuta il 1° aprile 1934



O R



E

Liscio

665

Religioso

1933

Roma

S.J.

Bronzo

W: 17,1 gr

D: 35,6 mm

T: 2,4 mm

H: 12

n° inv. 08434

Bordo circolare rilevato con appiccagnolo complanare  
CRISTO NEI SECOLI S.J.

La Croce sul monte Calvario/ la Basilica di S.Pietro affiancate dalle date  
di tutti gli anni santi/ ...ET PORTÆ INFERI/ NON PRÆVALEBVNT

Bordo circolare rilevato con appiccagnolo complanare "TV SEI IL  
CRISTO FIGLIO DI DIO" COMITATO CENTRALE ANTIBLASFEMO

★/ ANNO SANTO/ 1933/ ★

Roma Cap 00100 Lazio - Indetto con bolla *Quod nuper* da Pio XI =  
Achille Ratti (Desio - MI 1857 - Roma 1939), Pontefice dal 1922; anno  
santo straordinario per il IX Centenario della Redenzione del genere  
umano, festeggiato dalla domenica di Passione 2 aprile 1933 sino al 2  
aprile 1934, ed esteso per l'anno successivo a tutto il mondo - Centro del  
Collezionismo Trieste asta 74, giugno 2008, n.2411



O R



E

Liscio

666

Religioso

1933

Roma

S.J.

Ag

W: 12,8 gr

D: 30,4 mm

T: 3 mm

H: 12

n° inv. 07911

Bordo circolare rilevato con appiccagnolo complanare  
GIVBILEO DELLA REDENZIONE 1933 • MONTELEONE •

Calice con Ostia davanti alla Cupola di S. Pietro/ O • N • M • I •

Bordo circolare rilevato con appiccagnolo complanare  
ADORAMVS TE • CHRISTE •

INRI/ il Cristo crocifisso

Roma Cap 00100 Lazio - ONMI = Opera Nazionale Maternità Infanzia  
Delegazione di Monteleone al giubileo. Indetto con bolla *Quod nuper* da  
Pio XI = Achille Ratti (Desio - MI 1857 - Roma 1939), Pontefice dal  
1922; anno santo straordinario per il IX Centenario della Redenzione del  
genere umano, festeggiato dalla domenica di Passione 2 aprile 1933 sino  
al 2 aprile 1934, ed esteso per l'anno successivo a tutto il mondo



O R



E

Liscio